



**CNR**  
Consejo Nacional de  
Reincorporación

---

# Consejo Nacional de Reincorporación

## Sesión 153



4 de diciembre de 2024

9:00 am – 6:00 pm

### Objetivos de la sesión:

- Presentar los avances del Programa de Reincorporación Integral PRI y del Sistema Nacional de Reincorporación SNR.
- Socializar los avances de la Estrategia de Sostenibilidad Económica.
- Presentar el balance sesiones del CNR vigencia 2023-2024

### Agenda

|            |   |
|------------|---|
| 9:00 a.m.  | Presentaciones participantes – Registro de entrada            |
| 9:30 a.m.  | Balance implementación de la primera fase del PRI             |
| 11:00 a.m. | Claridades frente al presupuesto de la ARN para el 2025.      |
| 11:30 a.m. | Avances en la puesta en marcha del SNR.                       |
| 12:30 a.m. | Almuerzo  |
| 2:00 p.m.  | Balance avances en la Estrategia de Sostenibilidad Económica  |
| 3:00 p.m.  | Versión actualizada del Programa CaPAZciudades – Acciones PRI |
| 4:00 p.m.  | Balance de compromisos CNR vigencia 2023-2024                 |
| 5:00 p.m.  | Varios  |
| 6:00 p.m.  | Cierre de la sesión   |

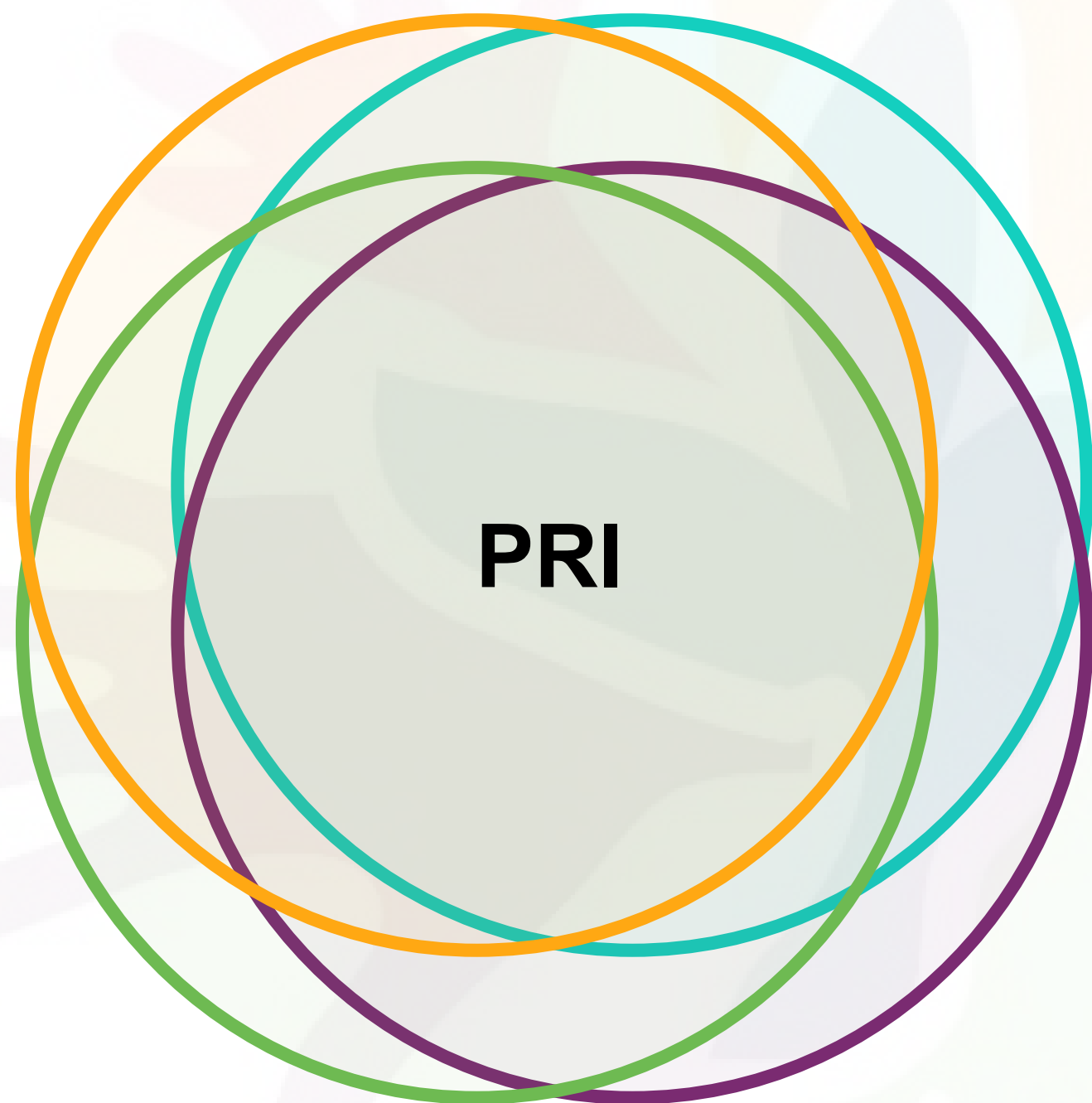

# 01 Balance implementación de la primera fase del Programa de Reincorporación Integral PRI

# Formulación de Planes de Reincorporación



Continúa en  
2025



## REPORTE SIRR

**6.954**

Planes en inicio de formulación

Se registran:

**10.543** actas de compromiso firmadas

**2.539** inicio de ejercicio de selección de acciones



## SEGUIMIENTO ST

**7.965**

Planes en inicio de formulación

Se reportan:

**11.139** actas de compromiso firmadas

**3.299** inicio de ejercicio de selección de acciones



# Evolución de la firma de actas

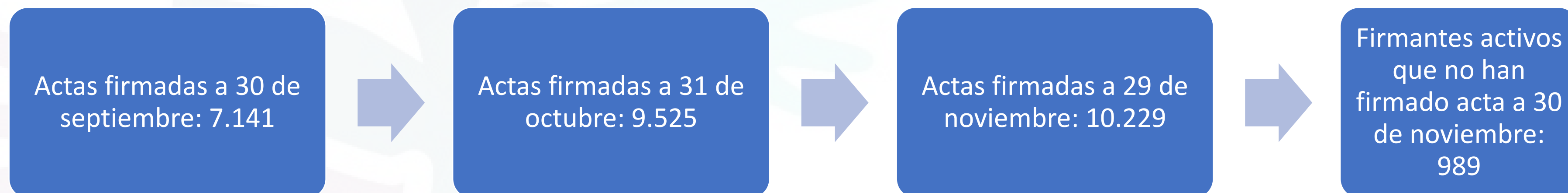



# Avance por GT

GT con mayor % avance

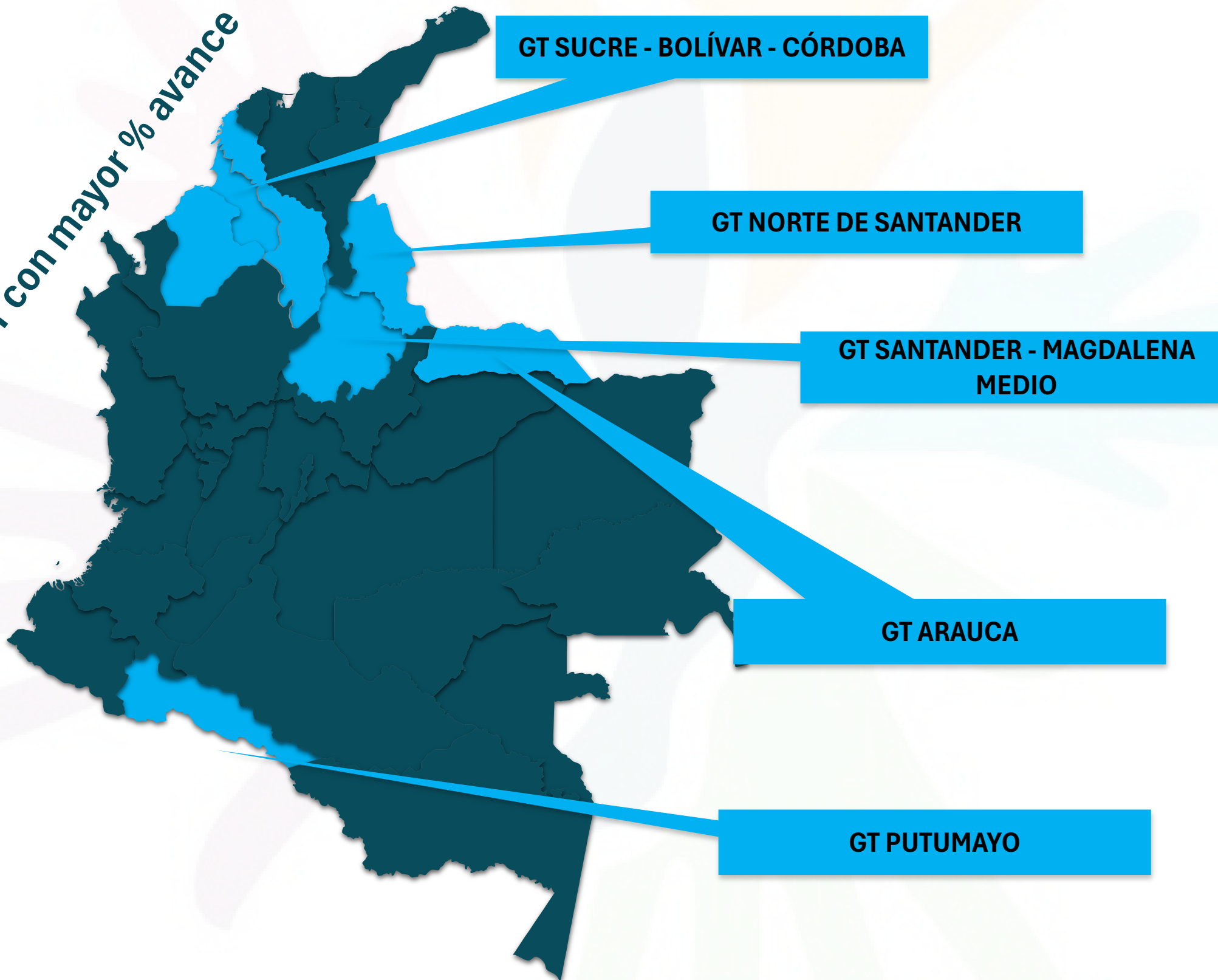

| Grupo Territorial                    | % de Avance |
|--------------------------------------|-------------|
| ARN ARAUCA                           | 98%         |
| ARN SUCRE - BOLÍVAR - CÓRDOBA        | 96%         |
| ARN SANTANDER - MAGDALENA MEDIO      | 95%         |
| ARN NORTE DE SANTANDER               | 93%         |
| ARN PUTUMAYO                         | 91%         |
| ARN CAQUETA                          | 89%         |
| ARN ATLANTICO - MAGDALENA            | 85%         |
| ARN VALLE DEL CAUCA - EJE CAFETERO   | 85%         |
| ARN URABA                            | 85%         |
| ARN GUAVIARE                         | 81%         |
| ARN ANTIOQUIA CHOCO                  | 75%         |
| ARN CAUCA                            | 75%         |
| ARN CUNDINAMARCA - BOYACA - CASANARE | 73%         |
| ARN HUILA                            | 73%         |
| ARN TOLIMA                           | 72%         |
| ARN CESAR - LA GUAJIRA               | 70%         |
| ARN NARIÑO                           | 70%         |
| ARN META Y ORINOQUIA                 | 66%         |
| ARN BOGOTA                           | 65%         |



# Acciones más seleccionadas

- ● ● Acceso al suministro económico de alimentación según las condiciones vigentes.
- ● ● Acompañamiento en las rutas que permiten tomar decisiones informadas en materia de vivienda urbana y rural.
- ● ● Acceso a rutas para el mejoramiento de vivienda, acceso a vivienda usada, autogestión, autoconstrucción, formalización y titulación.
- ● ● Diseñar e implementar programa de acceso a tierras y ordenamiento productivo en el marco de la reforma rural integral.
- ● ● Garantizar el derecho a la pensión, según lo establecido en el Sistema General de Pensiones y la normatividad vigente.
- ● ● Realizar campañas comunicativas, de sensibilización, divulgación y promoción del proceso de acompañamiento psicosocial.

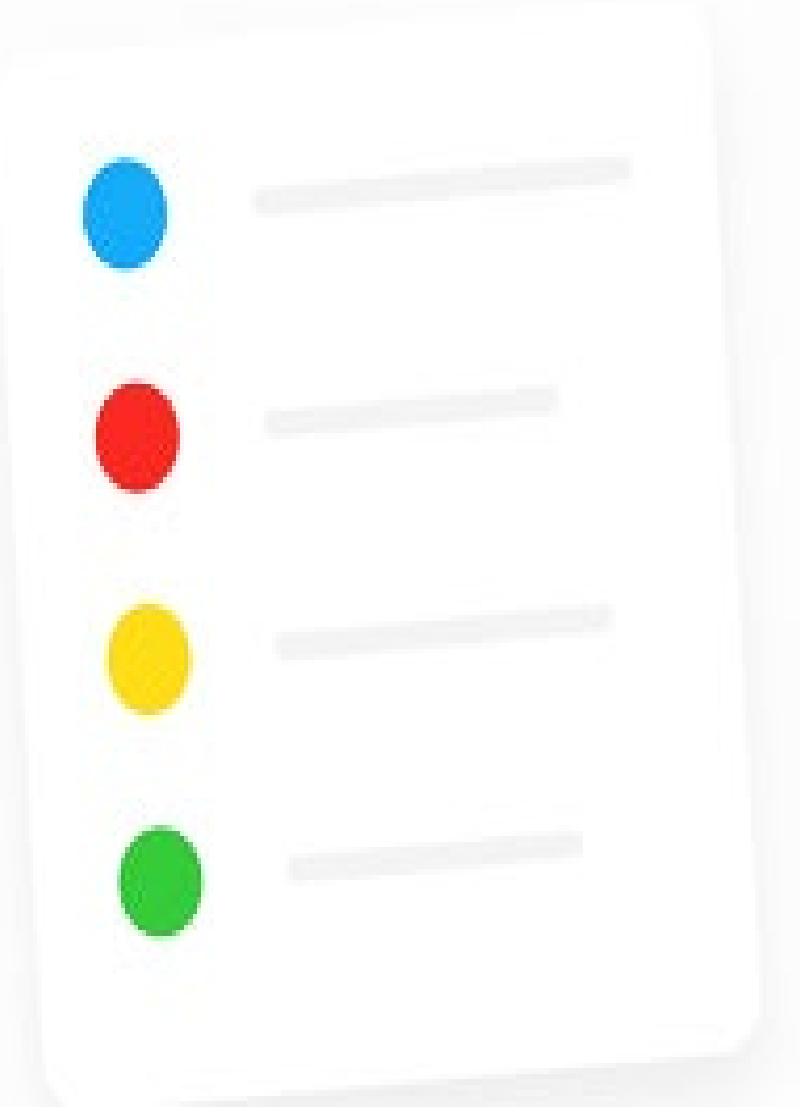

# Consideraciones

- Se han realizado ejercicios permanentes de pedagogía con los GT, entre ellos cuatro webinar liderados por la Directora Programática, y acompañamiento técnico permanente desde la ST, la SGL, la UTR y la Sub Seguimiento.
- De manera semanal se adelantan seguimientos a cada GT para revisar avances cuantitativos, tener reportes cualitativos e identificar alertas en territorio.
- El avance se da conforme a los tiempos planteados en la resolución y de acuerdo con la disponibilidad de los y las firmantes
- “ni tanto que queme al santo...”* Si bien se ha indicado que debemos motivar a los firmantes a avanzar con el proceso, también se ha insistido en que no se deben hacer presiones desde los equipos ARN a los firmantes.
- Se han identificado alertas en algunos territorios sobre avances en el proceso de formulación sin conocimiento suficiente de los firmantes. Al respecto se han hecho llamados de atención y refuerzos pedagógicos con 5 grupos territoriales. No obstante, de estos GT solo el 6% de los firmantes ha seleccionado (preliminarmente, más de 100 acciones).



# Consideraciones



Se ha previsto una ampliación de 95 contratos en los Grupos Territoriales hasta el 31 de diciembre, con el fin, entre otros, de avanzar en el proceso de formulación del PRI



Así mismo se ha priorizado la contratación de 185 facilitadores en las primeras masivas de contratación hasta el 17 de enero, además de una posibilidad de tener una contratación expedita por el FCP para inicios de enero.



Es posible solicitar algunos ajustes en el Plan de Reincorporación antes de firmarlo, si esto llega a verse necesario en cada caso



Entre enero y marzo correrán los tiempos de los primeros planes en ser firmados para poder adelantar el proceso de Priorización de Ciclo anual. Esto implica que se tiene tiempo para el proceso de gestión y aseguramiento de oferta de estos primeros planes de reincorporación.



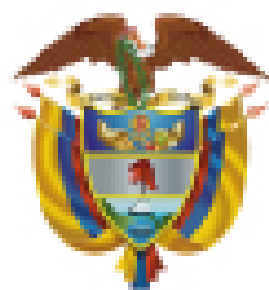

Agencia para la  
Reincorporación y la  
Normalización - ARN



**02** Claridades frente al presupuesto de la  
ARN para el 2025.



- Recursos comprometidos 83,13 % = 266.285 millones.
- Recursos Obligados 63.69% = 204.013 millones

La meta establecida para cierre de año en obligaciones es de:

- 78.44% con el PAC aprobado llegaríamos 75%( Aprox).

La meta establecida para cierre de año en compromisos es de:

- 93% con la proyección estimada es del 98% (Aprox) es decir por encima 5 puntos





# 03 Avances en la puesta en marcha del Sistema Nacional de Reincorporación SNR.



# Objetivos el Sistema Nacional de Reincorporación

- **Coordinar la implementación del Programa de Reincorporación Integral (PRI):** Garantizar la articulación entre entidades públicas, privadas y cooperación internacional.
- **Promover la oferta institucional:** Facilitar programas y servicios que respondan a las necesidades de la población en reincorporación.
- **Hacer seguimiento y evaluación:** Monitorear avances y resultados del Programa de Reincorporación Integral.
- **Gestionar recursos:** Asegurar financiamiento para las acciones del Programa de Reincorporación Integral.

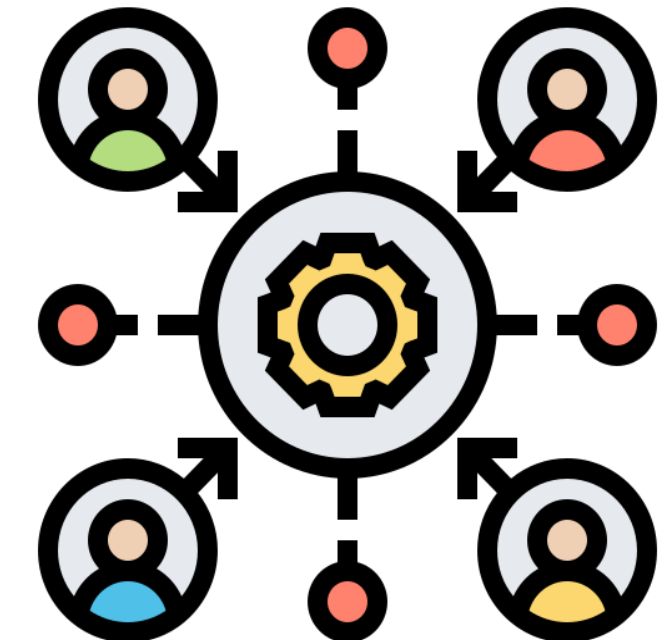

# Avances en la puesta en marcha del Sistema Nacional de Reincorporación SNR.



## Articulación Interna ARN

Sesiones de trabajo para fortalecer la comprensión y articulación de los equipos sobre el SNR y recolectar insumos operativos

## Notificación Entidades

Envío de oficios solicitando las delegaciones de las entidades parte del SNR.

## Socialización y pedagogía sobre SNR a Entidades

Sesión realizada 23 de octubre de 2024

## Secretarías Técnicas del SNR

Definición de las dependencias ARN para los Subcomités del SNR

## Directorio de enlaces SNR

Consolidación directorio interno ARN y externo.

## Instrumento de mapeo de oferta

Construcción de instrumento, primeras pruebas se realizarán con oferta de la ARN.

## Indicador PMI

Se incluyó un nuevo indicador para el SNR:

- Sistema Nacional de Reincorporación en funcionamiento

# Avances en la puesta en marcha del Sistema Nacional de Reincorporación SNR:

## Avances en la territorialización del SNR



La territorialización del Sistema Parte del Proceso de incidencia en los PDT y en el proceso de fortalecimiento de instancias territoriales de Reincorporación

Se han realizado 17 encuentros regionales de firmantes pensando la incidencia territorial, el fortalecimiento de instancias, y se ha avanzado recoger estos insumos para el proceso de territorialización del SNR

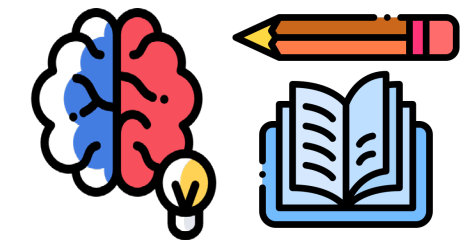

Se viene preparando el mecanismo que relacionará las Instancias territoriales de reincorporación con los Planes Territoriales de reincorporación y con la territorialización del Subcomité de Articulación, Planeación y Seguimiento

### **Intercambio de Experiencias con instancias**

Espacio realizado el 25 de noviembre en Medellín para recoger insumos referentes a operativización del Subcomité de Articulación, Planificación y Seguimiento en su alcance territorial

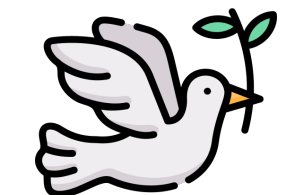

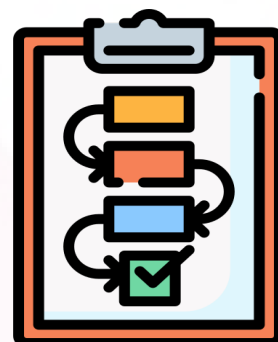

## Acciones Pendientes 2024



Se espera presentar la propuesta de Plan de Acción y los lineamientos para la elaboración de los Planes de Acción de los subcomités temáticos en la sesión que se adelantará el **6 de Diciembre** con las entidades que conforman el subcomité de Planificación, Articulación y Seguimiento

Se espera instalar formalmente el Sistema Nacional de Reincorporación en el marco de un Consejo de Ministros



# El Sistema Nacional de Reincorporación

- Es un medio para:
  - La articulación de las distintas instancias hacia una visión estratégica.
  - Respuesta al déficit de oferta.
  - El ajuste de la oferta existente a las necesidades de la reincorporación.

- Brinda los insumos para construir y consolidar la oferta que permita programar los compromisos para cada ciclo anual de los planes individuales y colectivos.

- Se articula con los **Planes Territoriales como** instrumentos para la movilización de la oferta a través de procesos de gestión, articulación con el SNR, y de incidencia en la planeación de los diferentes entes territoriales.



# Proyección 2025



Elaboración de los **Planes de Acción y Reglamentos** de los Subcomités Temáticos.

Dos sesiones del **Comité Ejecutivo**

Sesiones de los Subcomités del SNR para **definiciones técnicas y operativas**

Elaboración de un **cronograma de oferta** de las entidades que conforman el SNR







# 04 Balance avances en la Estrategia de Sostenibilidad Económica

## 97 Postulaciones a la Estrategia

**2.453** Personas en reincorporación

834  
Mujeres

1.619  
Hombres

- 92 solicitudes completas radicadas ante la ARN.
- 5 procesos que no cuentan con radicación completa ante ARN.

### Distribución departamental

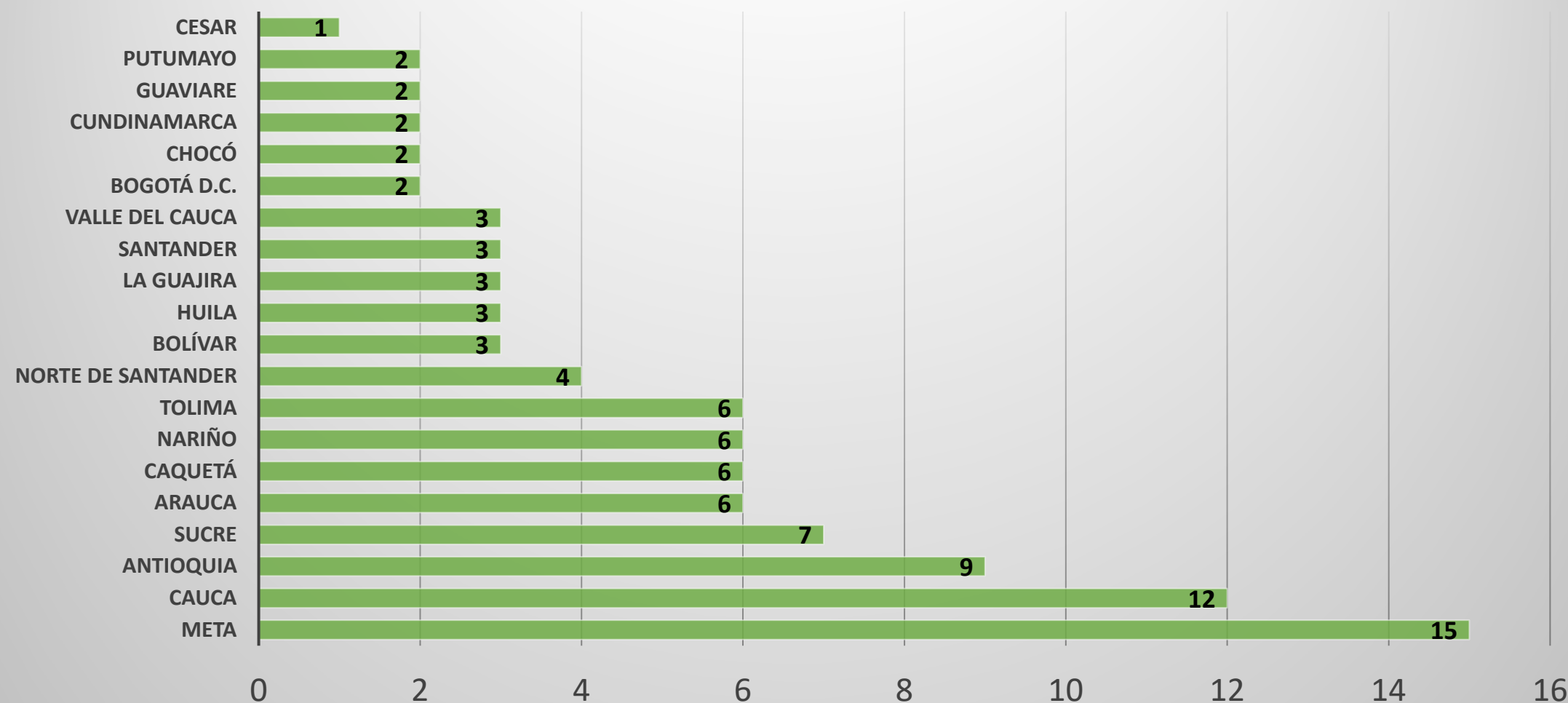

### Priorizados y No priorizados

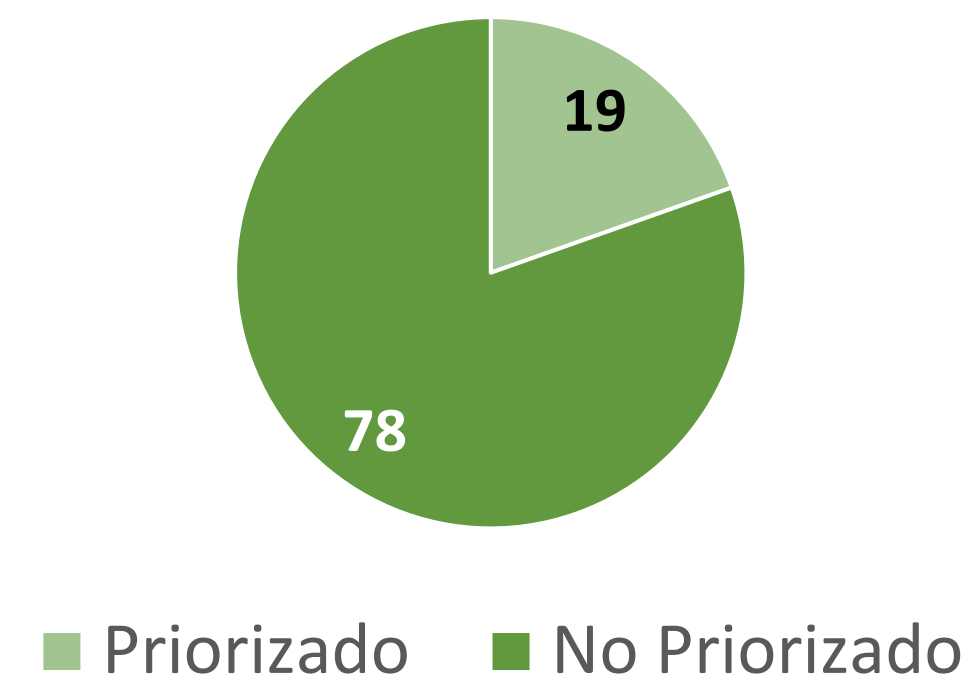

## 97 Postulaciones a la Estrategia

- 52 Iniciativas productivas asociativas
- 43 Proyectos colectivos productivos
- 2 Proyectos productivos individuales asociativos

21 No cumplen el criterio PRI del 60% en el proceso de reincorporación.

27 Con población perteneciente a los enfoques diferenciales.

Género

12

Étnico

9

Género y discapacidad

3

Discapacidad

2

Género y étnico

1

6

Con enfoque de **género** no cumplen el criterio del 60% de la población en proceso de reincorporación .

4 < 40%

2 > 40%

Las **16** postulaciones que reportan enfoque de género vinculan a **170** mujeres en reincorporación en 16 formas asociativas diferentes

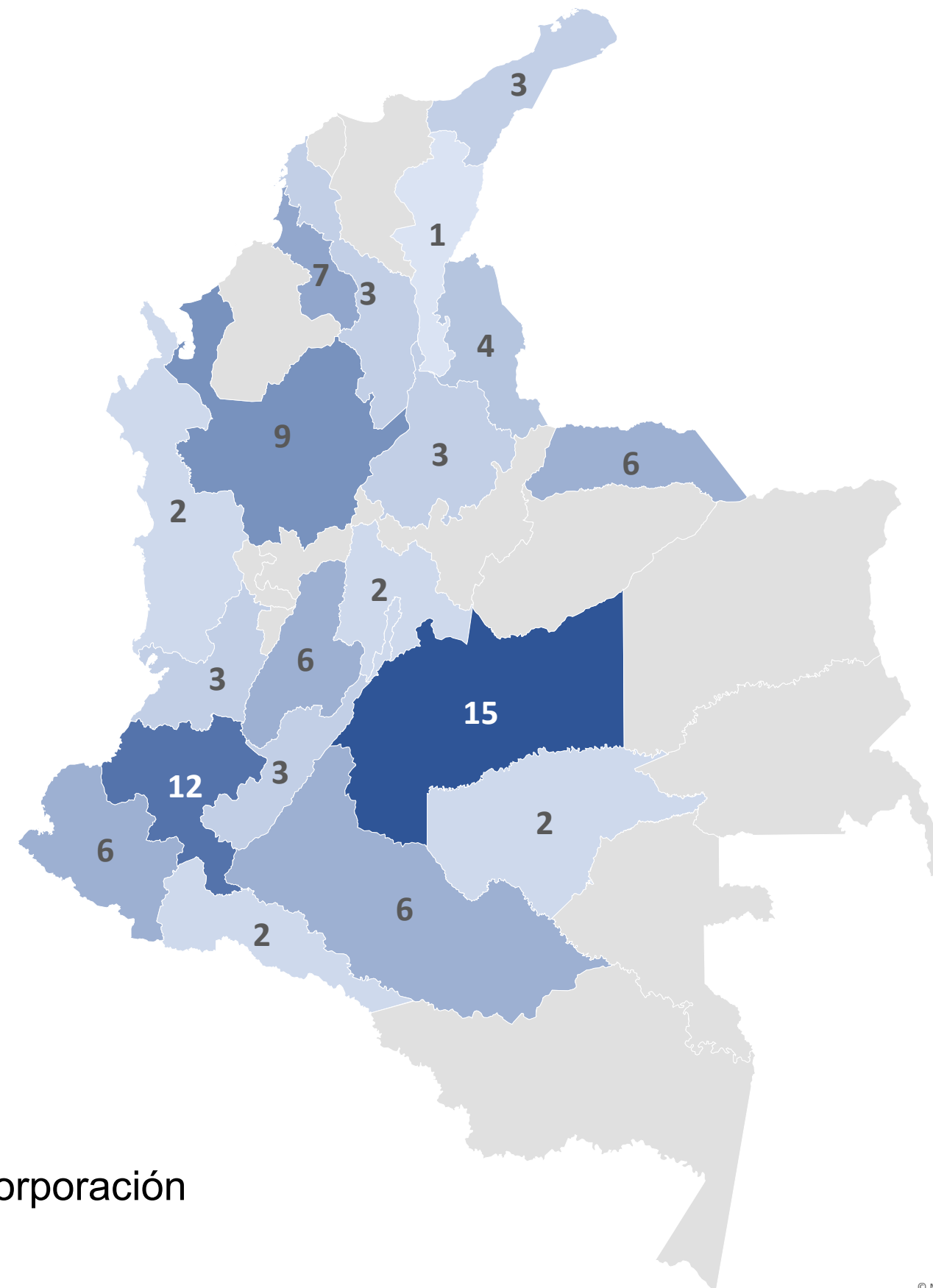



# Balance avances en la Estrategia de Sostenibilidad Económica

## Avance Comité Técnico de la Estrategia de Sostenibilidad



### ***Resolución 1369/24 “Por la cual se establecen disposiciones relacionadas con la Estrategia de Sostenibilidad en el marco del Proceso de Reincorporación”***

**Artículo 13. Conformación del Comité técnico.** El Comité técnico de la estrategia de sostenibilidad estará conformado por los siguientes integrantes con voz y voto: Director(a) Programático(a), o quien este(a) designe quien lo preside. Subdirector(a) Territorial, o quien este(a) designe. Asesor(a) Grupo Sostenibilidad Económica, o quien este(a) designe. Asesor(a) de la Unidad Técnica de Reincorporación Asesor(a) de la Dirección General en temas de tierras y vivienda, o quien este(a) designe.

**Parágrafo 1.** A las sesiones del Comité técnico deberán asistir los representantes de los proyectos o iniciativas productivas que vayan a presentarse en la sesión. Las autoridades de las formas asociativas deberán enviar a la Agencia para la Reincorporación y la Normalización (ARN) la designación del representante dentro de los tres (3) días siguientes al recibo de la citación a la sesión. **Parágrafo 2.** Al Comité técnico podrán asistir con voz y sin voto: el(la) profesional encargado de los temas de Género en la Dirección Programática, el(la) Coordinador(a) de Grupo Territorial al que corresponda el proyecto o iniciativa productiva, o quien este(a) designe, los(las) profesionales designados por el Grupo de Sostenibilidad Económica (GSE) de la Dirección Programática de la ARN, un delegado del Componente Comunes del CNR y un miembro de su Equipo Técnico, y otros definidos por el Comité.

# Balance avances en la Estrategia de Sostenibilidad Económica

## Avance Comité Técnico de la Estrategia de Sostenibilidad



El comité tiene por objetivo aprobar los planes de sostenibilidad y el plan de fortalecimiento de acuerdo a la apuesta de fortalecimiento de proyectos de la entidad.

Se han adelantado **3** comités técnicos

14 de noviembre: Se aprobaron los planes de sostenibilidad de Coomuntu (Nariño) y Fedeagropaz (Huila)

21 de noviembre: Se aprobó el plan de sostenibilidad de Asoroja (Bogotá)

2 de diciembre: Se aprobaron los planes de sostenibilidad de Coomuheroes (Chocó) y Asoemancipadoras (Huila)



**5**

Planes de sostenibilidad aprobados



# Balance avances en la Estrategia de Sostenibilidad Económica

## Convenios para la formulación e implementación de los planes de sostenibilidad

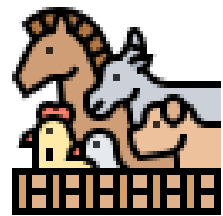

### FAO

30 postulaciones para formulación de planes de sostenibilidad

20 postulaciones con acompañamiento a la Implementación

1.069 Personas en proceso de reincorporación (aprox).



### CCI

50 postulaciones para formulación de planes de sostenibilidad y acompañamiento para la implementación

Se proyecta beneficiar a 1.450 personas en proceso de reincorporación (aprox).



### UNODC

6 postulaciones para formulación de planes de sostenibilidad y acompañamiento para la implementación

Se proyecta beneficiar a 213 personas en proceso de reincorporación (aprox).





**05**

**Versión actualizada del Programa CaPAZcidades –  
Acciones PRI**

# Programa CaPAZciudades – Acciones PRI

## Trayectoria



Se aprueba el programa CaPAZciudades, de carácter interinstitucional.

CNR No 117  
Año 2021

Responde a los compromisos contenidos en el Decreto 899 del 2017, el Plan Marco de Implementación, el CONPES 3931 de 2018 y la Resolución 4309 del 2019

Se transforma el Programa CaPAZciudades en el marco del Programa de Reincorporación Integral.  
Decreto 0846 de 2024  
Resolución 2319 de septiembre de 2024

# Programa CaPAZcidades – Acciones PRI

## Población CaPAZcidades

**1.884**

**Personas con discapacidad (PcD)**  
340 mujeres / 1 Género diverso  
427 tienen pertenencia étnica

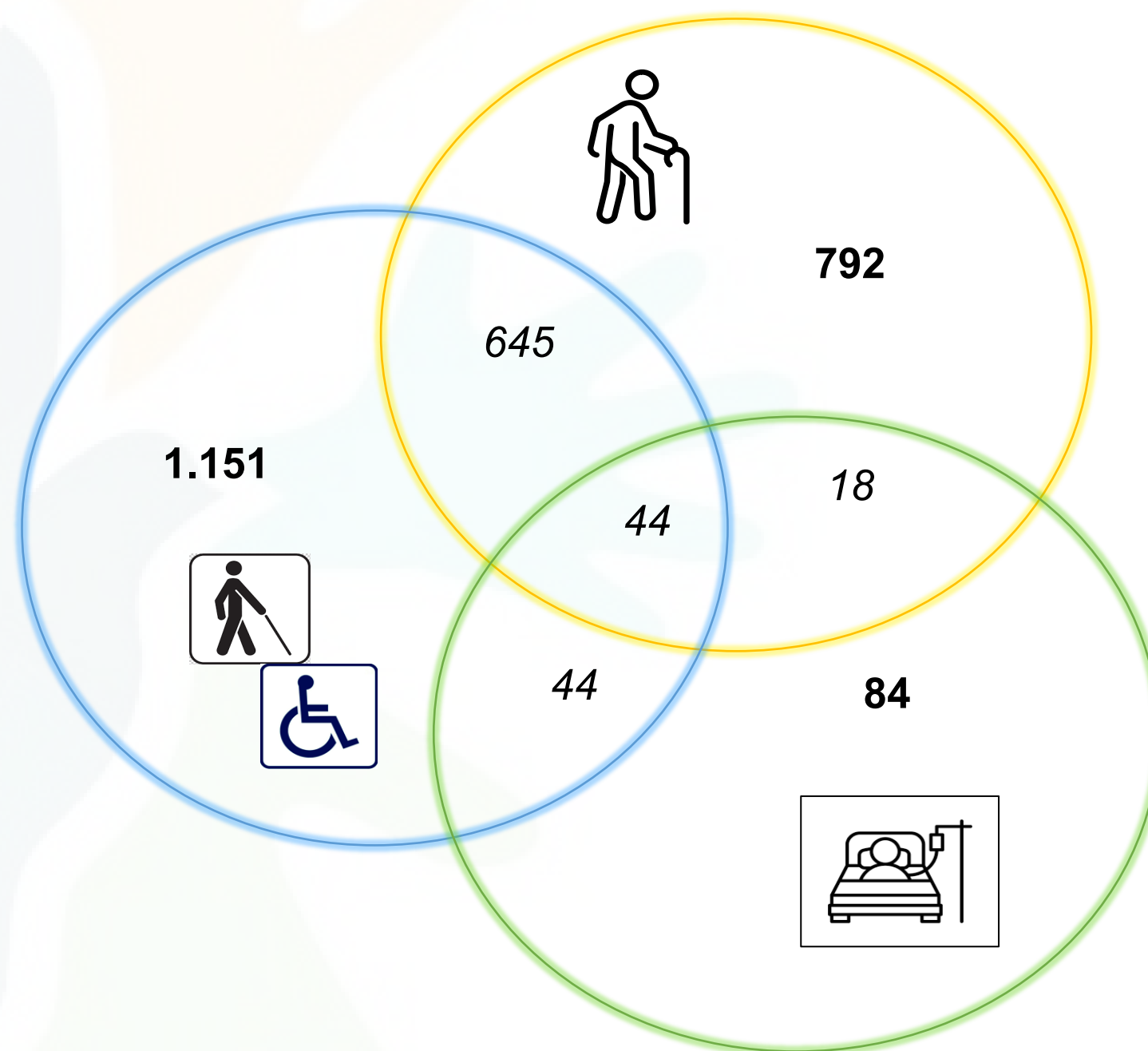

**1448**

**Personas Mayores (PM)**  
187 mujeres / 3 Género diverso  
456 tienen pertenencia étnica

**190**

**Personas con enfermedades de alto costo (PEAC)**  
78 mujeres  
34 tienen pertenencia étnica

**Población Programa CaPAZcidades**  
Población total del Programa: 2.778 = 25 %  
Población activa en reincorporación: 11.219

# CAPAZCIDADES

Programa Marco Interinstitucional

Min. Salud + ARN + CNR

Acciones afirmativas para



Personas  
mayores



Personas con  
discapacidad



Personas con  
enfermedad de alto  
costo

PMI Conpes 3932 de  
2018

Conpes 3931 de 2018

Plan de Desarrollo Colombia Potencia Mundial de la Vida  
PRI

PRI  
PROGRAMA DE REINCORPORACIÓN INTEGRAL



### Acciones PMI CONPES 3932:

- CMT 2: Avance de planes de reincorporación individual de las personas con discapacidad, personas mayores y personas con enfermedades de alto costo.\*
- **3,2 : Alto costo (Minsalud)**
- Indicador CE 460

### Acciones CONPES 3931:

- 4,31: Acompañamiento integral a persona mayor (ARN)
- 4,6 *Rehabilitación de enfermedades graves de alto costo y lesiones derivadas del conflicto armado.* **(Minsalud)**
- 4,7: Programa necesidades específicas (ARN)
- 4,29: Ayudas técnicas y rehabilitación PcD (ARN)
- 3,37: Estrategia de sostenibilidad económica PcD (ARN)
- 4,30: Formación académica PcD (ARN)

## Acuerdo de Paz

### 3.2.7 Garantías para una reincorporación económica y social sostenible

**Seguridad social: EAC** y para **la RHB de lesiones derivadas del conflicto**, el Gobierno establecerá un sistema especial con la cooperación nacional e internacional, en el marco del CNR

**Planes o programas sociales**  
identificarán los planes o **programas necesarios** para la **atención de los derechos fundamentales e integrales de la población objeto del presente acuerdo**

# Programa CaPAZcidades – Acciones PRI

## Marco estratégico

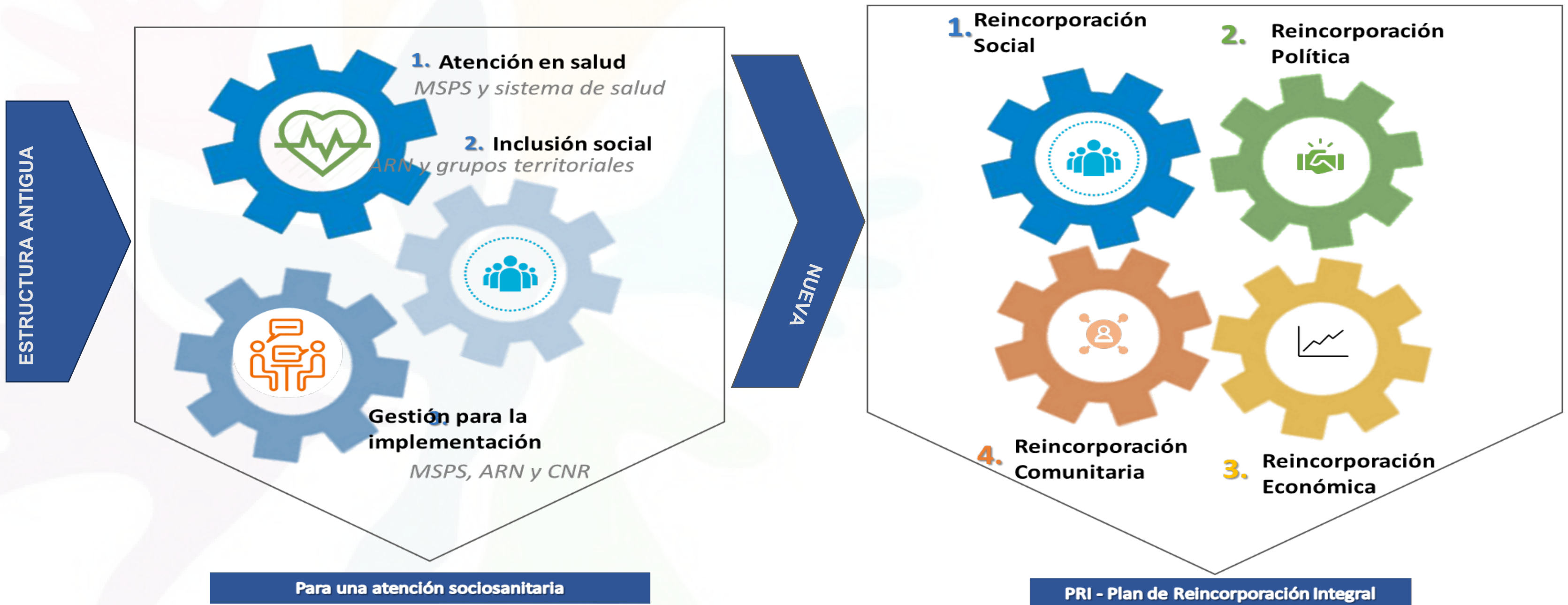



# Programa CaPAZcidades – Acciones PRI

## Marco estratégico



Se plantea una estructura nueva en el marco de las 4 líneas estratégicas Reincorporación Social, Reincorporación Económica, Reincorporación Comunitaria y Reincorporación Política, las cuales recogen las acciones planteadas en cada Eje del Programa CaPAZcidades.

### Programa de Reincorporación Integral

| Líneas estratégicas         | Ejes Temáticos | Acciones Generales o Transversales | Actividades |
|-----------------------------|----------------|------------------------------------|-------------|
| Reincorporación Social      | 5              | 21                                 | 33          |
| Reincorporación Económica   | 4              | 10                                 | 12          |
| Reincorporación Comunitaria | 3              | 4                                  | 1           |
| Reincorporación Política    | 2              | 4                                  | 6           |
| <b>Total</b>                | <b>14</b>      | <b>39</b>                          | <b>52</b>   |

# Programa CaPAZcidades – Acciones PRI

## Acciones CaPAZcidades - PRI



**Reincorporación Social**

Educación

| Programa CaPAZcidades Vs 1   | Programa CaPAZcidades Vs 2 - PRI  |
|--|---|
| <p><b>EJE 2:</b> <i>Inclusión social en la reincorporación</i><br/>                     2.3 Acceso y permanencia al sistema educativo<br/>                     2.6 Arte, cultura y deporte</p> | <p>1.2.1.1.1. A. Implementar mecanismos de divulgación diferencial dirigida a mujeres, jóvenes, personas con OSIGD, pertenencia étnica y con discapacidad en proceso de reincorporación.</p>  |
| <p><b>EJE 2:</b> <i>Inclusión social en la reincorporación</i><br/>                     2.3 Acceso y permanencia al sistema educativo</p>  | <p>1.2.3.2.3. Socialización e implementación de los Planes Individuales de Ajustes Razonables PIAR</p>  |
| <p><b>EJE 2:</b> <i>Inclusión social en la reincorporación</i><br/>                     2.3 Acceso y permanencia al sistema educativo</p>  | <p>1.2.4.1.6. Promover el acceso a programas especiales de fomento a educación superior y/o becas dirigidas a población con enfoque diferencial con entidades públicas y privadas para mujeres, firmantes con discapacidad y firmantes con autorreconocimiento étnico y sus grupos familiares</p> |

\*18 acciones afirmativas del programa CaPAZcidades están vinculadas a 22 acciones generales / transversales en Reincorporación Social.

**Reincorporación Social**  
Salud y protección social

| Programa CaPAZciudades Vs 1  | Programa CaPAZciudades Vs 2 - PRI  |
|--|--|
| <p><b>EJE 2: <i>Inclusión social en la reincorporación</i></b><br/>1.2 Línea de intervenciones colectivas</p>  | <p>1.3.2.2.1.a. Articulación interinstitucional con las entidades territoriales de salud para promover la vinculación de las personas en reincorporación a la oferta de los Planes de Intervenciones Colectivas PIC con enfoque diferencial en acciones: 1. de Salud Sexual y Reproductiva, 2. Rehabilitación Basada en Comunidad, 3. Programas de envejecimiento activo</p> |
| <p><b>EJE 2: <i>Inclusión social en la reincorporación</i></b><br/>2.5 Estrategia de cuidado<br/>2.5.1 Plan articulación con estrategia de cuidado y buen vivir<br/>2.5.2 Plan de formación anual</p>            | <p>1.3.2.3.1. Diseñar e Implementar estrategia de cuidado y autocuidado en salud de la población en proceso de reincorporación priorizada y sus grupos familiares</p>  |
| <p><b>EJE 2: <i>Inclusión social en la reincorporación</i></b><br/>2.5 Estrategia de cuidado<br/>2.5.3 Promoción del autocuidado<br/>2.5.4 Fortalecimiento del cuidado en casa<br/>2.5.5 Jornadas de respiro</p> | <p>1.3.2.3.2. Desarrollar jornadas de formación y sensibilización sobre el autocuidado y cuidado compartido en salud para la población en Reincorporación priorizada</p>   |

\*18 acciones afirmativas del programa CaPAZciudades están vinculadas a 22 acciones generales / transversales en Reincorporación Social.

**Reincorporación Social**

Salud y protección social

### Programa CaPAZcidades Vs 1

**EJE 1: Atención en salud para la reincorporación**

- 1.1 Línea de intervenciones poblacionales
- 1.2 Línea de intervenciones colectivas
- 1.4 Gestión en salud
- 1.5 Línea de acciones sociosanitarias

**EJE 3: Gestión para la implementación**

- 3.3 Estrategia articulada para la gestión de recursos

**EJE 1: Atención en salud para la reincorporación**

- 1.1 Línea de intervenciones poblacionales:
- 1.4 Gestión en salud
- 1.5 Línea de acciones sociosanitarias

**EJE 1: Atención en salud para la reincorporación**

- 1.1 Línea de intervenciones poblacionales
- 1.3 Línea de intervenciones individuales
- 1.4 Gestión en salud
- 1.5 Línea de acciones sociosanitarias

### Programa CaPAZcidades Vs 2 - PRI

1.3.2.2.3.A. Gestión territorial con el prestador primario de salud para la vinculación de las personas mayores y con enfermedades crónicas a los programas de promoción y prevención disponibles y para la vinculación a mujeres en los programas de mujeres lactantes y gestantes

1.3.2.3.2. Promover la priorización de personas en proceso de reincorporación para el acceso a valoraciones y certificación de discapacidad

1.3.2.4.2. Fortalecer y generar servicios de rehabilitación, ayudas técnicas y apoyos en gastos conexos.



**Reincorporación Social**  
Salud y  
protección social

3

### Programa CaPAZcidades Vs 1

**EJE 1:** *Atención en salud para la reincorporación*

1.1 Línea de intervenciones poblacionales

**EJE 2.** *Inclusión social en la reincorporación*

2.1. Acompañamiento centrado en la persona.

2.5 Estrategia de cuidado

**EJE 1:** *Atención en salud para la reincorporación*

1.1.2 Fortalecimiento de capacidades para la aplicación del enfoque diferencial desde la interseccionalidad en atención integral en salud de la población en reincorporación.

### Programa CaPAZcidades Vs 2 - PRI

1.3.2.4.3. Identificar y promover la superación barrera de acceso a la oferta de la atención integral en salud, para las personas en proceso de reincorporación con discapacidad o enfermedades de alto costo

1.3.2.4.4. Desarrollar una estrategia de fortalecimiento para la atención especializada en salud de las personas en proceso de reincorporación con discapacidad

### Programa CaPAZcidades Vs 1

### Programa CaPAZcidades Vs 2 - PRI

**Reincorporación Social**  
Salud y  
protección social

4

No se encontraron  
antecedentes

1.3.5.1.1. Garantizar a las personas en proceso de reincorporación el derecho a la pensión, según lo establecido en el Sistema General de Pensiones y la normatividad vigente.

1.3.5.1.1.A. Desarrollar jornadas de identificación y orientación de personas mayores en proceso de reincorporación para que inicien la ruta de acceso al derecho a la pensión según lo establecido en la normatividad vigente

1.3.5.1.2. Garantizar el acceso a la pensión a las personas en proceso de reincorporación con pérdida de laboral del 50% o más, según lo establecido en el Sistema General de Pensiones

1.3.7.1.1.A. Incluir en el suministro económico de alimentación medidas de protección especial para las mujeres en proceso de reincorporación en gestación, hijos e hijas de personas en proceso de reincorporación asesinados o desaparecidos forzadamente menores de 12 años, hijos e hijas de personas en proceso de reincorporación con discapacidad menores de edad, y personas mayores.

**Reincorporación Social**

Hábitat

### Programa CaPAZcidades Vs 1

No se encontraron antecedentes

### Programa CaPAZcidades Vs 2 - PRI

1.4.1.2.1.A. Procesos de acompañamiento para el ahorro y crédito dirigidos a las mujeres, personas con discapacidad, personas jóvenes, personas mayores y personas con pertenencia étnica.

1.4.1.3.1.A. Generar espacios y materiales pedagógicos diferenciales para la socialización y acompañamiento para la comprensión de las rutas y trámites para el acceso a la vivienda rural y urbana, dirigidas a mujeres, jóvenes y personas con discapacidad, personas mayores y con pertenencia étnica.

1.4.1.2.2.A. Garantizar el cumplimiento de las normas y orientaciones técnicas de accesibilidad al medio físico (espacio público y privado) en las soluciones de vivienda que se oferten a personas con discapacidad, personas mayores o con movilidad reducida.

1.4.2.1.3. A. Promover la financiación de equipamientos y espacios comunitarios con enfoque de accesibilidad universal.

**Reincorporación Social**  
Acompañamiento para el bienestar psicosocial

| Programa CaPAZcidades Vs 1  | Programa CaPAZcidades Vs 2 - PRI   |
|---|--|
| <p><b>EJE 2: <i>Inclusión social en la reincorporación</i></b><br/>2.1. Acompañamiento centrado en la persona</p> | <p>1.1.2.1.2.A. Desarrollar e implementar modelos para el acompañamiento psicosocial diferencial de acuerdo con las situaciones específicas para 1. las personas jóvenes 2. personas mayores y 3. las personas con discapacidad 4. Personas con pertenencia étnica 5. Mujeres y 6. personas con orientaciones sexuales e identidades de género diversas, 7. población que estuvo privada de la libertad, 8. personas vinculadas a servicios de seguridad</p> |
| <p><b>EJE 2: <i>Inclusión social en la reincorporación</i></b><br/>2.5 Estrategia de cuidado</p>                  | <p>1.1.3.1.5.8.B. Fortalecer sistemas de apoyo para el cuidado de las personas mayores, personas con discapacidades y personas con enfermedad de alto costo.</p>   |

**Reincorporación Social**  
Programas especiales

| Programa CaPAZcidades Vs 1            | Programa CaPAZcidades Vs 2 - PRI  |
|---------------------------------------|---|
| <p>No se encontraron antecedentes</p> | <p><b>Programa de reunificación familiar y Acompañamiento a los Grupos Familiares de las Personas en Reincorporación Fallecidas y Desaparecidas.</b><br/>Implementar guía de acompañamiento psicosocial y jurídico que incorpore los enfoques diferenciales para los casos de reunificación familiar.</p> |



**Reincorporación Económica**  
Fortalecimiento de los Procesos Productivos

1

| Programa CaPAZcidades Vs 1   | Programa CaPAZcidades Vs 2 - PRI   |
|--|--|
| <p><b>EJE 2:</b> <i>Inclusión social en la reincorporación</i><br/>2.2 Sostenibilidad Económica</p> <p><b>EJE 3:</b> <i>Gestión para la implementación</i><br/>3.3 Estrategia articulada para la gestión de recursos</p> | <p>2.1.1.1.2.A. Garantizar recursos para la implementación de los componentes previstos para los enfoques diferenciales.</p>   |
| <p><b>EJE 2:</b> <i>Inclusión social en la reincorporación</i><br/>2.1. Acompañamiento centrado en la persona<br/>2.2 Sostenibilidad Económica</p>   | <p>2.1.1.2.2.A. Priorizar la construcción de los planes de sostenibilidad de los proyectos productivos colectivos, proyectos productivos individuales, asociativos e iniciativas productivas colectivas autogestionados lideradas y conformadas mayoritariamente por mujeres, la población con discapacidad y los jóvenes.</p>                             |
| <p><b>EJE 2:</b> <i>Inclusión social en la reincorporación</i><br/>2.2 Sostenibilidad Económica</p> <p><b>EJE 3:</b> <i>Gestión para la implementación</i><br/>3.3 Estrategia articulada para la gestión de recursos</p> | <p>2.1.1.2.3.A. Priorizar la financiación de los componentes elegidos en los planes de sostenibilidad de los proyectos productivos colectivos, proyectos productivos individuales, asociativos e iniciativas productivas colectivas autogestionados lideradas y conformadas mayoritariamente por mujeres, la población con discapacidad y los jóvenes.</p> |

**Reincorporación Económica**  
Fortalecimiento de los Procesos Productivos

2

| Programa CaPAZcidades Vs 1   | Programa CaPAZcidades Vs 2 - PRI   |
|--|--|
| <p><b>EJE 2:</b> <i>Inclusión social en la reincorporación</i><br/>2.2 Sostenibilidad Económica</p>  | <p>2.1.1.4.1.A..A. Priorizar en los programas de acceso a tierras los procesos productivos liderados por mujeres, personas con discapacidad y autorreconocimiento étnico.</p>  |
| <p><b>EJE 2:</b> <i>Inclusión social en la reincorporación</i><br/>2.2 Sostenibilidad Económica</p> <p><b>EJE 3:</b> <i>Gestión para la implementación</i><br/>3.3 Estrategia articulada para la gestión de recursos</p> | <p>2.1.1.6.3.A. Generar alianzas comerciales diferenciales para el acceso a mercados de los procesos productivos autogestionados liderados y conformados mayoritariamente por mujeres, personas con orientación sexual e identidad de género diversa, personas con autorreconocimiento étnico y personas con discapacidad.</p> |
| <p><b>EJE 2:</b> <i>Inclusión social en la reincorporación</i><br/>2.2 Sostenibilidad Económica</p> <p><b>EJE 3:</b> <i>Gestión para la implementación</i><br/>3.3 Estrategia articulada para la gestión de recursos</p> | <p>2.1.1.6.5.A. Desarrollar una estrategia de sello incluyente a las marcas productos o servicios que vinculen mujeres, personas mayores, personas jóvenes, personas con discapacidad, población con pertenencia étnica y personas con orientación sexual e identidad de género diversa.</p>                                   |

\* 11 acciones afirmativas del programa CaPAZcidades están vinculadas a 10 acciones generales / transversales en Reincorporación Económica.

**Reincorporación Económica**

Empleabilidad e inclusión laboral digna y sostenible

| Programa CaPAZcidades Vs 1  | Programa CaPAZcidades Vs 2 - PRI  |
|---|---|
| <p><b>EJE 2:</b> <i>Inclusión social en la reincorporación</i><br/>2.2 Sostenibilidad Económica</p>   | <p>2.2.1.1.3.A. Desarrollar una estrategia especial de fortalecimiento de capacidades para la empleabilidad para las personas con discapacidad.</p>   |
| <p><b>EJE 2:</b> <i>Inclusión social en la reincorporación</i><br/>2.2 Sostenibilidad Económica</p>   | <p>2.2.2.1.2.A. Implementar una estrategia para promover el acceso a oportunidades laborales dignas de mujeres, jóvenes, personas mayores, con pertenencia étnica y/o con discapacidad en proceso de reincorporación.</p>   |
| <p><b>EJE 2:</b> <i>Inclusión social en la reincorporación</i><br/>2.1. Acompañamiento centrado en la persona.<br/>2.2 Sostenibilidad Económica</p> | <p>2.2.3.1.2.A. Diseñar e implementar plan de acompañamiento para la superación de barreras que enfrentan las mujeres, los jóvenes, las personas mayores, las personas con orientación sexual e identidad de género diversa, la población con discapacidad y la población con pertenencia étnica.</p> |

\* 11 acciones afirmativas del programa CaPAZcidades están vinculadas a 10 acciones generales / transversales en Reincorporación Económica.

### Reincorporación Económica

Fortalecimiento  
organizativo y  
asociatividad

#### Programa CaPAZcidades Vs 1

**EJE 2:** *Inclusión social en la  
reincorporación*  
2.2 Sostenibilidad Económica

#### Programa CaPAZcidades Vs 2 - PRI

2.3.1.1.1.C. Promover en las formas asociativas, la inclusión de saberes propios de los pueblos étnicos y de las potencialidades, capacidades y habilidades de las personas mayores, personas con discapacidad y jóvenes.



### Reincorporación Comunitaria

Diálogo para la Reconciliación y la Construcción de Paz Territorial

#### Programa CaPAZcidades Vs 1

**EJE 2:** *Inclusión social en la reincorporación*  
2.4 Participación y cultura ciudadana

#### Programa CaPAZcidades Vs 2 - PRI

3.1.1.1.2.A. Garantizar las condiciones técnicas, metodológicas y logísticas para promover la participación activa de las mujeres, los jóvenes y las personas situación de discapacidad en los espacios de diálogo comunitario.

### Reincorporación Comunitaria

Prevención y Superación de la Estigmatización

#### Programa CaPAZcidades Vs 1

**EJE 2:** *Inclusión social en la reincorporación*  
2.5 Estrategia de cuidado  
2.6 Arte, cultura y deporte

#### Programa CaPAZcidades Vs 2 - PRI

3.2.1.1.1.A. Incluir el enfoque interseccional en la estrategia de prevención y superación de la estigmatización, promoviendo la superación del racismo, el machismo, capacitismo y el clasismo.

**EJE 2:** *Inclusión social en la reincorporación*  
2.5 Estrategia de cuidado  
2.6 Arte, cultura y deporte

3.2.1.2.1.A. Desarrollar campañas de comunicación orientadas a la prevención y superación de la estigmatización, que incorporen los enfoques diferenciales

\* 4 acciones afirmativas del programa CaPAZcidades están vinculadas a 4 acciones generales / transversales en Reincorporación Comunitaria

**Reincorporación Comunitaria**

Procesos comunitarios de reconciliación y construcción de paz

### Programa CaPAZcidades Vs 1

### Programa CaPAZcidades Vs 2 - PRI

**EJE 1:** *Atención en salud para la reincorporación*

1.2 Línea de intervenciones colectivas

**EJE 2:** *Inclusión social en la reincorporación*

2.5 Estrategia de cuidado

3.3.1.1.2.A. Priorizar los procesos comunitarios de cuidado impulsados por mujeres y personas con discapacidad.

### Programa CaPAZcidades Vs 1

### Programa CaPAZcidades Vs 2 - PRI

**EJE 2:** *Inclusión social en la reincorporación*  
2.4 Participación y cultura ciudadana.

4.1.1.1.1.A. Incluir los enfoques diferenciales, a través de módulos específicos y cupos, en los procesos de formación y acompañamiento de la estrategia para el desarrollo de capacidades electorales.

**Reincorporación Política**

Participación electoral

**EJE 1:** *Atención en salud para la reincorporación*  
1.1 Línea de intervenciones poblacionales  
1.4 Gestión en salud

4.1.2.1.1.A. Diseñar e implementar rutas para la superación de barreras específicas que enfrentan las mujeres, los jóvenes, las personas con orientación sexual e identidad diversa, personas con discapacidad, personas con pertenencia étnica y personas con discapacidad.

**EJE 2:** *Inclusión social en la reincorporación*  
2.4 Participación y cultura ciudadana

### Reincorporación Política

Participación ciudadana

#### Programa CaPAZcidades Vs 1

**EJE 2:** *Inclusión social en la reincorporación*  
2.4 Participación y cultura ciudadana

**EJE 2:** *Inclusión social en la reincorporación*  
2.4 Participación y cultura ciudadana

#### Programa CaPAZcidades Vs 2 - PRI

4.2.1.1.1.A. Implementar escuelas para el fortalecimiento de liderazgo político dirigido a mujeres, personas con orientación sexual e identidad de género diversa, jóvenes, personas con discapacidad y personas con pertenencia étnica.

4.2.1.1.2.A. Construir e implementar los planes diferenciales de incidencia desarrollados por personas en proceso de reincorporación como agendas políticas en los territorios.



**1. Estrategia de fortalecimiento y atención para la rehabilitación integral e inclusión social de personas con discapacidad en reincorporación que requieren atenciones sociosanitarias:** Se construyó el Anexo Técnico, formato de solicitud, certificado de idoneidad y demás documentos complementarios que incluyen los componentes de certificación, rehabilitación, Articulación con el Sistema de salud y gastos conexos. El proceso se encuentra en el área de gestión contractual de la ARN, previa aprobación ante el Fondo Colombia en Paz.

## **OBJETO.**

Aunar esfuerzos técnicos y financieros para desarrollar procesos de rehabilitación funcional e integral en los diferentes niveles de atención en salud, acciones sociosanitarias y acciones complementarias que le faciliten el acceso de estos servicios las personas en reincorporación con discapacidad, de modo que se facilite la inclusión social y su tránsito por el Programa de Reincorporación Integral.

## **OBJETIVO GENERAL.**

Desarrollar una estrategia integral, transversal y especializada en el ámbito sociosanitario en salud para la rehabilitación e inclusión social de la población beneficiaria de este convenio que requiera procedimientos de baja, mediana y alta complejidad.

# Programa CaPAZcidades – Acciones PRI

## Líneas de atención.

- **Certificación de Discapacidad**

- **Rehabilitación Funcional Integral**

- **Alta Complejidad para la  
Rehabilitación Integral.**

- **Pedagogía de comunicaciones**

- **Gastos Conexos - Salud**

- **Coordinación con el sistema de  
salud**







# Programa CaPAZcidades – Acciones PRI

## Población beneficiaria.



|  |     |   |
|--|-----|---|
| Acceso a la Certificación de Discapacidad                    | 200 |    |
| Planes de rehabilitación e inclusión                         | 440 |    |
| Procesos de Alta Complejidad para la Rehabilitación Integral | 41  |   |
| Estrategia pedagógica y comunicativa                         | 703 |  |
| Gastos conexos de salud                                      | 703 |  |
| Coordinación con el Sistema de Salud                         | 703 |  |

*1884 personas en proceso de reincorporación con autorreconocimiento de discapacidad – Base Capazcidades - Instr. Caracterización Octubre 2024 (Datos)*



## 1. Contrato Hospital Militar.

El proceso que se adelanta con el Hospital Militar Central cuyo objeto es “Prestación de servicios de salud para elaborar dispositivos médicos sobre medida tipo prótesis de miembros inferiores, facilitando la inclusión en la sociedad de los beneficiarios del presente contrato”, El Ministerio de Defensa Nacional el día 13 de noviembre remitió a la ARN el Acuerdo No 089 de 2024 por medio del cual el Consejo de Salud de las Fuerzas Militares y de la Policía Nacional aprueban la venta de servicios a terceros por parte del Hospital Militar Central. Se encuentra en proceso de elaboración de minuta ante el Fondo Colombia en Paz.

Con el presente contrato se pretende suministrar 22 dispositivos médicos tipo prótesis de miembro inferior.

Cuenta con un presupuesto de \$ 1.540.000.00032

## **2. Contrato Clínica Barraquer - Atención oftalmológica**

El proceso No 2002 de 2024 cuyo objeto es “Prestar servicios de salud visual especializados y de alta complejidad a personas en reincorporación con discapacidad priorizada, mediante procedimientos diagnósticos, cirugías oftalmológicas de alta complejidad, y tratamiento de afectaciones complejas derivadas del conflicto armado, incluida la protetización ocular, con una política de: (i) calidad; (ii) seguridad quirúrgica; (iii) cero contaminación en salas de cirugía; (iv) atención bajo el marco de una atención integral; y (v) oportunidad de atención inmediata.” por valor de trescientos noventa millones de pesos m/cte. (\$ 390.000.000) incluido IVA, fue aprobado por FCP el 16 de octubre y se procedió a la elaboración de la minuta.

Fue firmada el acta de inicio el día 14 de noviembre y se procedió a celebrar el primer Comité Técnico Científico el día 20 de noviembre, también se dio inicio a las actividades propias de las obligaciones del contrato.



# 06 Balance de compromisos CNR. Vigencia 2023-2024

## Sesiones 141-153

12 sesiones en total  
2023: 7 sesiones  
2024: 5 sesiones

### Vigencia 2023:

- 107 compromisos

### Vigencia 2024

- 55 compromisos

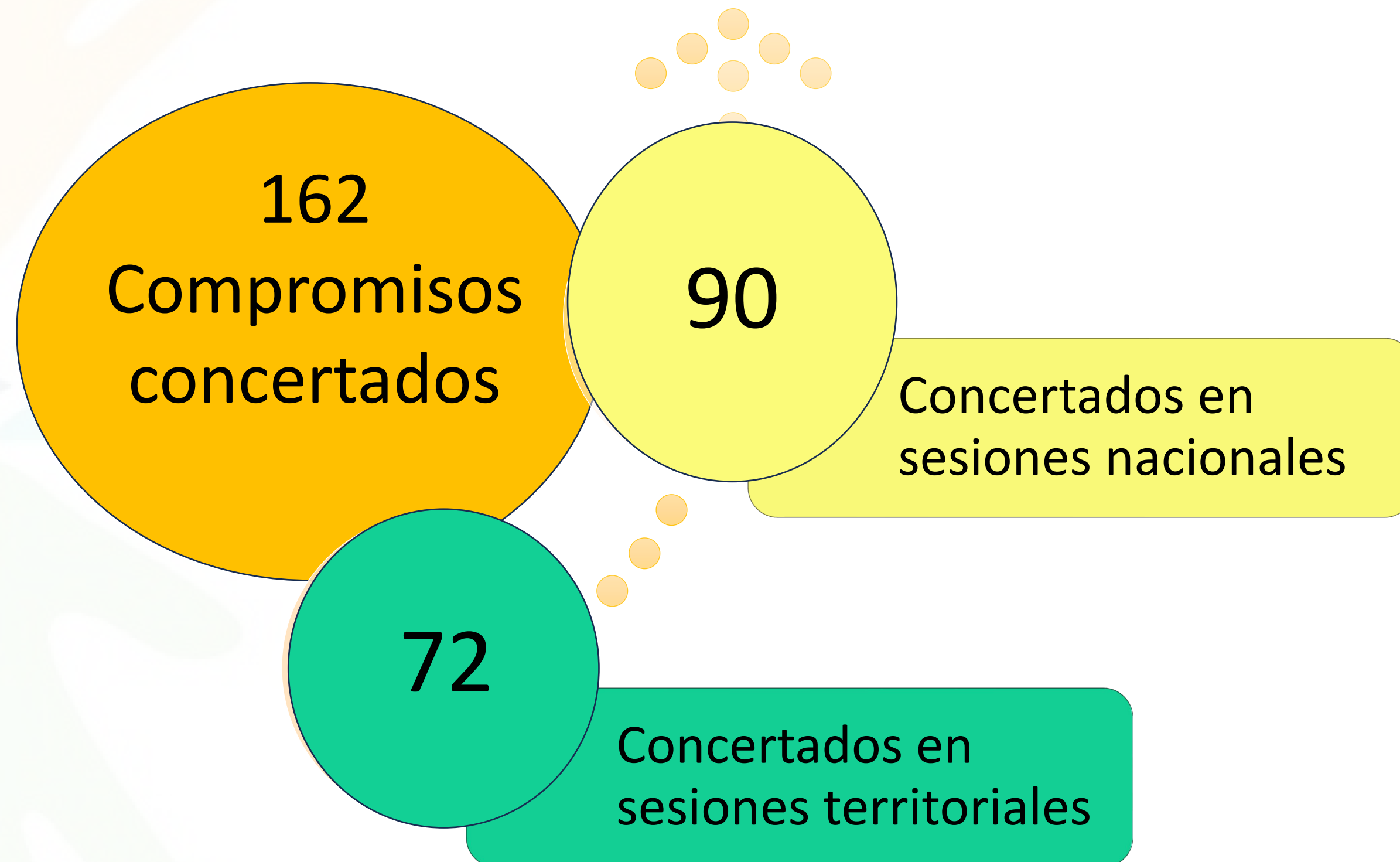



# Balance de compromisos CNR. Sesiones Nacionales

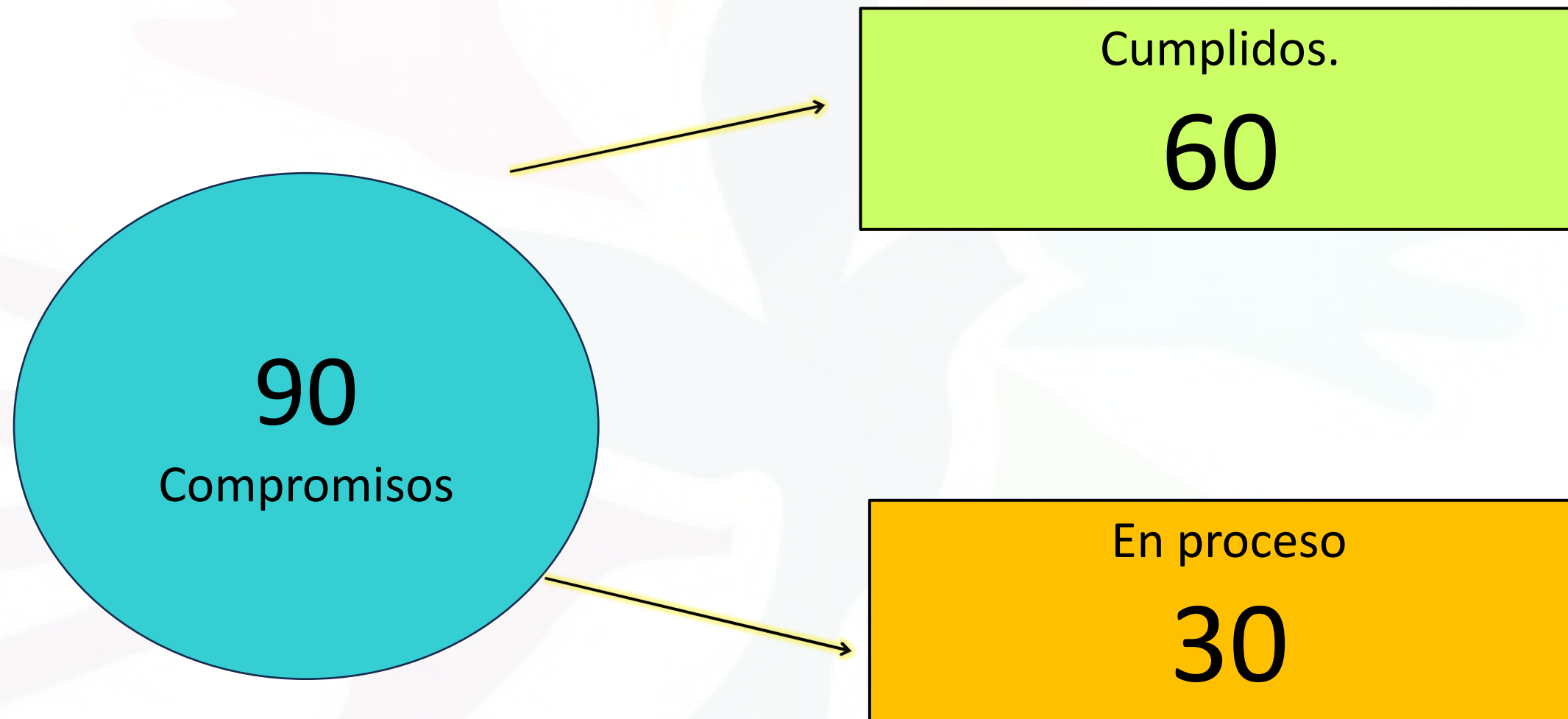

| Sesión | Número de compromisos |
|--------|-----------------------|
| 141    | 1                     |
| 143    | 2                     |
| 144    | 4                     |
| 145    | 3                     |
| 148    | 3                     |
| 150    | 7                     |
| 152    | 10                    |

# Balance de compromisos CNR. Sesiones Territoriales

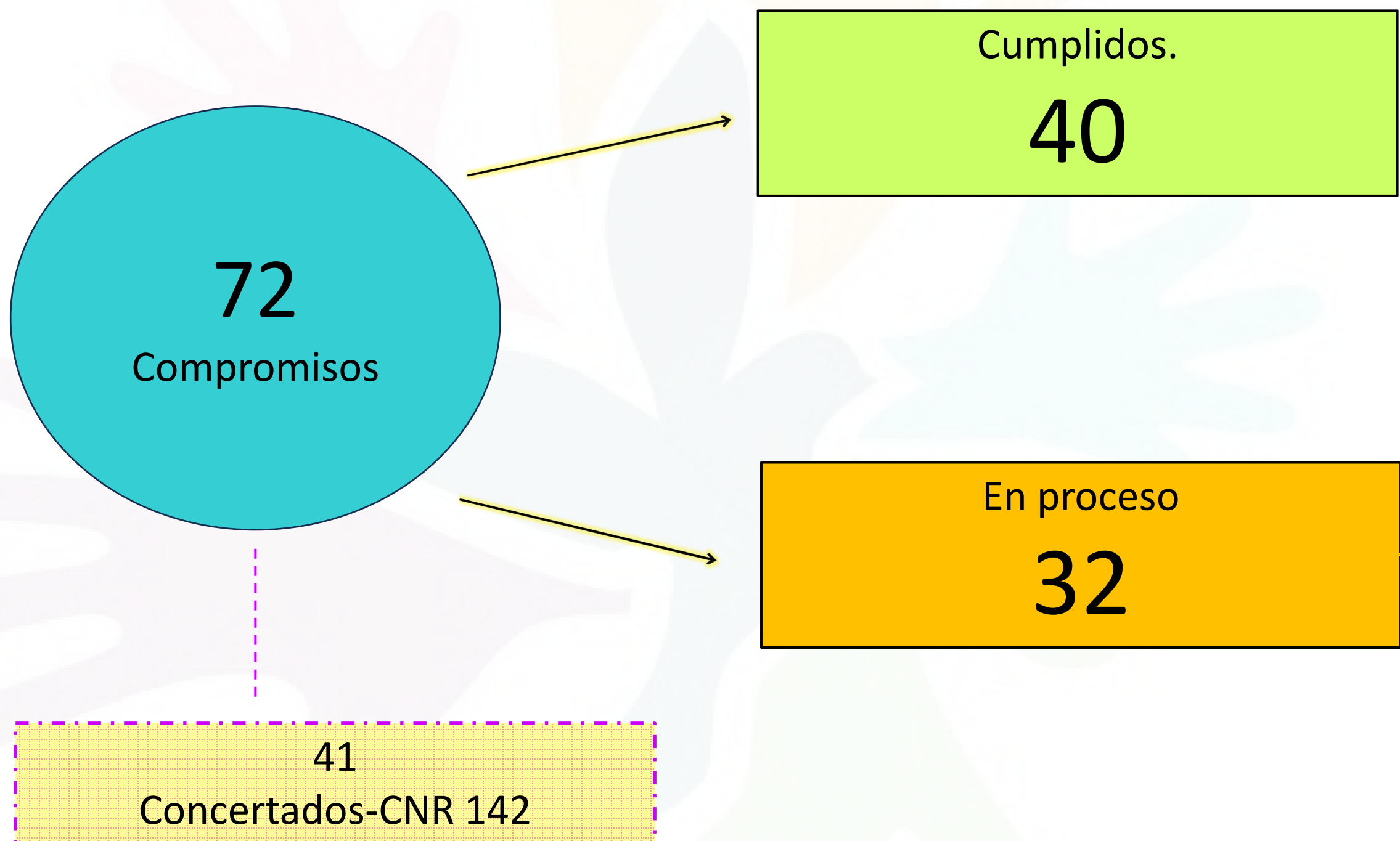

| Sesión     | Número de compromisos |
|------------|-----------------------|
| <b>142</b> | 18                    |
| <b>146</b> | 7                     |
| <b>149</b> | 7                     |



- ❖ Criterios y metodología para el seguimiento y evaluación del cumplimiento.
- ❖ Índice de reincorporación.
- ❖ Lineamientos para la elaboración de los Planes de Reincorporación Colectiva.



- Articulación institucional seguimiento compromisos acceso a tierras, vivienda y seguridad.
- Desarrollo estrategia incidencia en Planes de Desarrollo Territorial (PDT).
- Seguimiento Estrategia de Sostenibilidad Económica.
- Consolidación de ETCR y AERC.
- Sesión 149, CNR territorial (Suroccidente)



Monitoreo y atención condiciones de seguridad personas en proceso de reincorporación

- ✓ Avances Plan Estratégico de Seguridad y Protección – articulación PRI
- ✓ Sistema Integral de Seguridad para el Ejercicio de la Política (SISEP)
- ✓ Casas de seguridad.

Análisis rutas de acceso a pensiones para personas en proceso de reincorporación.

- ✓ Identificación de alternativas (reforma pensional)
- ✓ Programar CNR con énfasis en el tema.

Balance ECOMUN.

- ✓ Programación sesión CNR para presentar balance fortalecimiento ECOMUN



Estrategia Prevención de la Estigmatización

- ✓ Presentación y retroalimentación de la propuesta de actualización de la estrategia en la instancia.
- ✓ Socializar la versión final.

Estrategia Empleabilidad

Consolidación de ETCR y reglamentación de AERC

- ✓ Presentar balance de la reglamentación del decreto de las AERC y la consolidación de ETCR.

Consolidación estrategia de sostenibilidad económica (Individuales-Colectivos)

- ✓ Monitoreo implementación estrategia de sostenibilidad económica.
- ✓ Estrategia proyectos productivos individuales
- ✓ Estrategia proyectos productivos afectados por situaciones de seguridad

Consolidación rutas de acceso a tierras y vivienda

- ✓ Dinamización SNR-Subcomités
- ✓ Monitoreo avance implementación rutas de acceso a tierras y vivienda.

- Análisis conjunto en el CNR de la línea base del PRI.
- Marzo – Abril. Revisión de la priorización de acciones de los Planes individuales. Acciones prioritarias, movilización gestión institucional.
- Analizar el primer mapa de oferta que surja del SNR.
- Revisión de Planes y cronogramas de trabajo de los Subcomités SNR.
- Segundo semestre - Seguimiento implementación del Programa y avances de los Planes
- Plan de articulación de las instancias territoriales con la instancia Nacional en clave del seguimiento del Programa.
- Encuentro con delegados de instancias territoriales. Seguimiento a lo acordado en los Planes desarrollo territorial.



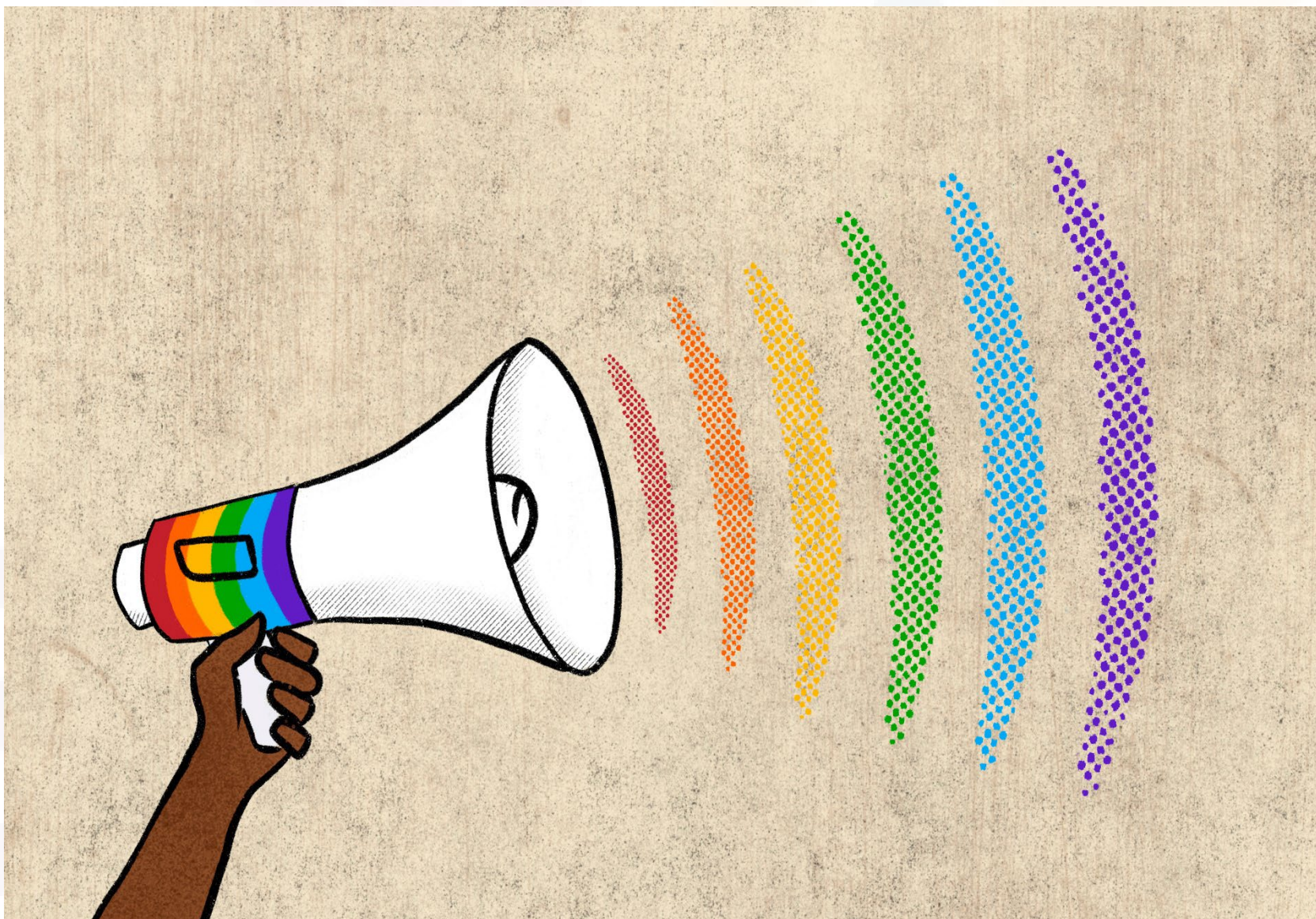

07 Varios





**CNR**  
Consejo Nacional de  
Reincorporación

Gracias

---