ACTA DE INFORME DE GESTIÓN

FORMATO ÚNICO

ACTA DE INFORME DE GESTIÓN
(Ley 951 de marzo 31 de 2005)

Ciudad y fecha:	Bogotá, Agosto 12 de 2026
Nombre del funcionario:	Alejandra Miller Restrepo
Cargo:	Director general
Entidad:	Agencia para la Reincorporación y la Normalización
Fecha de inicio de la gestión:	Enero 16 de 2023
Condición de la presentación:	Retiro: **_X__** Separación del cargo: _ Ratificación_
Fecha de retiro, separación del cargo o ratificación:	Agosto 4 de 2026

AGENCIA PARA LA REINCORPORACIÓN Y LA NORMALIZACIÓN

INFORME DE GESTIÓN (ENTREGA)

PERIODO 16 DE ENERO DE 2023 AL 04 DE AGOSTO DE 2026

ALEJANDRA MILLER RESTREPO
DIRECTORA GENERAL

BOGOTÁ, AGOSTO 4 DE 2026

CONTENIDO

1.INTRODUCCIÓN 8
2.SIGLAS 10
3.CONTEXTO INSTITUCIONAL Y ESTADO DE LA ENTIDAD AL MOMENTO DE LA ENTREGA..... 14
3.1. SECTOR ADMINISTRATIVO Y ESTRUCTURA DE LA ENTIDAD.. 14
3.2 NORMATIVIDAD..... 17
3.3 REGLAMENTOS, MANUALES DE ORGANIZACIÓN Y DE PROCEDIMIENTO DE LA ENTIDAD..... 21
4.INSTANCIAS DE GOBERNANZA..... 23
4.1 INSTANCIAS DE PARTICIPACIÓN EXTERNA..... 23
4.2 MESAS TÉCNICAS DE COORDINACIÓN INTERINSTITUCIONAL..... 24
4.3 INSTANCIAS DE PARTICIPACIÓN INTERNA..... 27
5.BALANCE DE LA GESTIÓN DE LA DIRECCIÓN GENERAL..... 30
5.1. ESTADO DEL DESPACHO AL MOMENTO DE LA ENTREGA..... 30
5.2 PRINCIPALES TRANSFORMACIONES INSTITUCIONALES 2023–2026..... 32
5.2.1 IMPLEMENTACIÓN DEL PROGRAMA DE REINCORPORACIÓN INTEGRAL Y DEL SISTEMA NACIONAL DE REINCORPORACIÓN 32
5.2.2 FORTALECIMIENTO DEL COMPONENTE RESTAURATIVO Y ARTICULACIÓN CON LA JURISDICCIÓN ESPECIAL PARA LA PAZ..... 34
5.2.3 PROCESO DE REINTEGRACIÓN..... 35
5.2.4 PARTICIPACIÓN EN LA POLÍTICA DE PAZ TOTAL 38
5.2.5 FORTALECIMIENTO DE LAS ESTRATEGIAS DE PREVENCIÓN DEL RECLUTAMIENTO Y TRABAJO CON JUVENTUDES 40
5.2.6 INSTITUCIONALIZACIÓN DEL ENFOQUE DE GÉNERO Y FORTALECIMIENTO DE LA PARTICIPACIÓN DE LAS MUJERES..... 42
5.2.7 FORTALECIMIENTO DEL MARCO NORMATIVO E INSTITUCIONAL DE LA AGENCIA 44
5.2.8 FORTALECIMIENTO DE LA ESTRATEGIA DE COOPERACIÓN INTERNACIONAL 46
5.2.9 FORTALECIMIENTO INSTITUCIONAL Y GESTIÓN DEL

RIESGO 47
5.3 ASUNTOS ESTRATÉGICOS QUE REQUIEREN CONTINUIDAD POR LA ADMINISTRACIÓN ENTRANTE 49
5.3.1 GARANTIZAR LA SOSTENIBILIDAD FINANCIERA DEL PROGRAMA DE REINCORPORACIÓN INTEGRAL 49
5.3.2 CONSOLIDAR LA SOSTENIBILIDAD DE LA REINCORPORACIÓN ECONÓMICA, TERRITORIAL Y COMUNITARIA 50
5.3.3 MANTENER LAS CAPACIDADES INSTITUCIONALES PARA LA GESTIÓN DEL RIESGO Y LA SEGURIDAD TERRITORIAL 52
5.3.4 ADECUAR LA CAPACIDAD INSTITUCIONAL, NORMATIVA Y PRESUPUESTAL DE LA ARN FRENTE A LOS DESAFÍOS DE LA POLÍTICA DE PAZ TOTAL 53
5.3.5 CONSOLIDAR LA GESTIÓN DE LA INFORMACIÓN PARA LA TOMA DE DECISIONES 55
5.3.6 PROFUNDIZAR LA INSTITUCIONALIZACIÓN DEL ENFOQUE DE GÉNERO 57
6. ESTADO DE CUMPLIMIENTO DE LOS COMPROMISOS ESTRATÉGICOS 59
6.1 PLAN NACIONAL DE DESARROLLO 60
6.2. PLAN MARCO DE IMPLEMENTACIÓN 61
6.3 CONPES 63
6.4 PLAN ESTRATÉGICO SECTORIAL 70
6.5 PLATAFORMA ESTRATÉGICA INSTITUCIONAL 2023-2026 72
6.6 PLAN ESTRATÉGICO INSTITUCIONAL 73
6.7 PLAN DE ACCIÓN INSTITUCIONAL 2023 – 2026 80
6.8 PLAN ANTICORRUPCIÓN Y DE ATENCIÓN AL CIUDADANO 81
6.9 PROGRAMA DE TRANSPARENCIA Y ÉTICA PÚBLICA 82
7. GESTIÓN MISIONAL 83
7.1 FORTALECIMIENTO DE LA IMPLEMENTACIÓN DE LA POLÍTICA DE REINCORPORACIÓN 83
7.1.1 IMPLEMENTACIÓN DEL PROGRAMA DE REINCORPORACIÓN INTEGRAL 84
7.1.2 SISTEMA NACIONAL DE REINCORPORACIÓN 85
7.1.3 CONSEJO NACIONAL DE REINCORPORACIÓN 86

7.2 PROGRAMA DE ACOMPAÑAMIENTO A MIEMBROS ACTIVOS Y RETIRADOS DE LA FUERZA PÚBLICA QUE COMPARECEN ANTE LA JURISDICCIÓN ESPECIAL PARA LA PAZ 87
7.3 ACUERDOS CON COMUNIDADES ÉTNICAS 89
8. GESTIÓN ADMINISTRATIVA Y FINANCIERA 91
8.1 GESTIÓN INTEGRAL DEL RIESGO 91
8.2 GESTIÓN FINANCIERA 92
8.2.1 INGRESOS 94
8.2.2 GASTOS 95
8.2.3 VIGENCIAS FUTURAS 97
8.2.4. RESERVAS PRESUPUESTALES 99
8.2.5. CUENTAS POR PAGAR 100
8.2.6 SITUACIÓN DE LOS RECURSOS 101
8.3. GESTIÓN DE LA INVERSIÓN PÚBLICA 102
8.4 TRAZADORES PRESUPUESTALES 105
9. GESTIÓN CONTRACTUAL 106
10. TALENTO HUMANO 108
10.1 PLANTA DE PERSONAL Y PROVISIÓN DE EMPLEOS 108
10.2 PARTICIPACIÓN DE LAS MUJERES EN LOS NIVELES DIRECTIVOS 109
10.3 BIENESTAR, DESARROLLO Y FORTALECIMIENTO DECAPACIDADES 110
10.5 DIÁLOGO SOCIAL Y NEGOCIACIÓN SINDICAL 111
11. ASUNTOS JURÍDICOS Y DE CONTROL 113
11.1 ACCIONES JUDICIALES 113
11.2 PROCESOS JUDICIALES INSTAURADOS POR LA ENTIDAD 114
11.3. PROCESOS DISCIPLINARIOS 117
11.4. PROCESOS PENALES 119
11.5. COBRO PERSUASIVO Y COACTIVO 120
12. GESTIÓN DE ATENCIÓN AL CIUDADANO 120
13. GESTIÓN DE LAS TECNOLOGÍAS DE LA INFORMACIÓN 123
14.GESTIÓN DOCUMENTAL 127
15. GESTIÓN DE COMUNICACIONES 128
16. GESTIÓN DE CONTROL INTERNO 131

16. 1 PLANES DE MEJORAMIENTO SUSCRITOS CON OFICINAS DE CONTROL INTERNO O CON LA CONTRALORÍA GENERAL DE LA REPÚBLICA 132

16.2 PLANES DE MEJORAMIENTO SUSCRITOS CON LA CONTRALORÍA GENERAL DE LA REPUBLICA 133

17. RETOS Y RECOMENDACIONES PARA LA ADMINISTRACIÓN ENTRANTE 134

18. ASUNTOS DE ATENCIÓN INMEDIATA 138

19.CONSIDERACIONES FINALES 140

20. ANEXOS 141

LISTA DE TABLAS

Tabla 1. Mesas Técnicas 25
Tabla 2. Instancias de participación interna 28
Tabla 3.Balance general del cumplimiento de los principales instrumentos de planeación 60
Tabla 4. Cumplimiento de indicadores Plan Nacional de Desarrollo 61
Tabla 5.Estado Indicadores del Plan Marco de Implementación 62
Tabla 6. Estado instrumentos CONPES 64
Tabla 7. Estado CONPES 3931 65
Tabla 8. Estado CONPES 4040 66
Tabla 9. Estado CONPES 4080 68
Tabla 10. Estado CONPES 4143 69
Tabla 11. Estado CONPES 4147 70
Tabla 12. Avances Plan Estratégico Sectorial 71
Tabla 13. Componentes del Direccionamiento Estratégico 72
Tabla 14. Indicadores del Plan Estratégico 74
Tabla 15. Estado de cumplimiento Indicadores Plan Estratégico Institucional 79
Tabla 16.Cumplimiento Plan de Acción por Vigencia 80
Tabla 17.Cumplimiento del Plan Anticorrupción y de Atención al Ciudadano 81
Tabla 18.Resultados de la implementación 82
Tabla 19. Procesos Restaurativos 2024-2025 88
Tabla 20. Resultados de la implementación 91
Tabla 21.Ingresos 2023-2026 95
Tabla 22. Ejecución presupuestal de gastos 2023-2026 96
Tabla 23. Reserva presupuestal 99
Tabla 24.Cuentas por pagar 100
Tabla 25. Estado de la Situación Financiera 2023-2026 101
Tabla 26. Estado de Resultados 2023-2026 102
Tabla 27. Planta de personal 108
Tabla 28.Cargos del Máximo Nivel Decisorio 109
Tabla 29.Otros Niveles Decisorios 110
Tabla 30. Cargos nivel asesor 110
Tabla 31.Resumen de Acciones Judiciales 114
Tabla 32. Sentencias en tramité de pago 115
Tabla 33. Procesos disciplinarios 2023-2026 118
Tabla 34. Resultados indicadores Atención al Ciudadano 2023-2026 123
Tabla 35.Resultados Gobierno digital y gobernanza de datos 2023-2026 125
Tabla 36.Estado del Sistema de Control Interno 30 de junio 2026 131
Tabla 37. Estado de avance de Planes de Mejoramiento – Auditorías internas 132
Tabla 38. Estado de Acciones Planes de Mejora 133

LISTA DE ILUSTRACIONES

Ilustración 1: Organigrama ARN 16
Ilustración 2: Mapa de procesos ARN 22

1.INTRODUCCIÓN

El presente Acta Informe se entrega en cumplimiento de la Ley 951 de 2005 y demás disposiciones aplicables sobre la entrega y recepción de la administración pública. Su propósito es dejar constancia del estado de la gestión institucional al cierre del período de la Dirección General, los principales resultados alcanzados, las decisiones estratégicas adoptadas, los asuntos en curso, las recomendaciones para garantizar la continuidad de la gestión y los documentos soporte y anexos que hacen parte integral del presente Acta Informe.

La Directora General de la Agencia para la Reincorporación y la Normalización (ARN) nombrada por Decreto Presidencial 0053 del 16 de enero de 2023 (**Anexo 1**) presenta el Acta Informe correspondiente al período 2023–2026, con el propósito de informar el estado de la entidad al momento de la entrega de la administración y facilitar la continuidad de la gestión institucional. La ARN, como entidad encargada de acompañar el tránsito a la vida civil de las personas que dejan las armas de manera individual o colectiva, así como de los miembros activos y retirados de la Fuerza Pública comparecientes ante la Jurisdicción Especial para la Paz (JEP), desarrolló durante este período importantes transformaciones institucionales en coherencia con las apuestas estratégicas del Plan Nacional de Desarrollo *Colombia Potencia Mundial de la Vida*, mediante el fortalecimiento de su marco normativo, operativo e institucional.

Durante el período de referencia, la Agencia avanzó en el fortalecimiento de sus programas, transitando de un enfoque centrado en la entrega de beneficios hacia un enfoque orientado a la garantía de derechos. En este contexto, se consolidó el Programa de Reincorporación Integral (PRI), se puso en funcionamiento el Sistema Nacional de Reincorporación (SNR) y se fortalecieron los instrumentos para la implementación de la política pública de reincorporación, contribuyendo al cumplimiento de los compromisos derivados del Punto 3 del Acuerdo Final de Paz. De igual forma, se expidió el Decreto 0492 de 2026, mediante el cual se actualizaron disposiciones del proceso de reintegración orientadas a fortalecer la atención de las personas que se desmovilicen con posterioridad a su entrada en vigencia. Los principales actos administrativos expedidos durante el período se relacionan en el **Anexo 2. Relación de actos administrativ**os expedidos durante la administración 2023–2026.

Estos resultados fueron posibles gracias al fortalecimiento de las capacidades institucionales, la articulación con entidades del orden nacional

y territorial, la cooperación internacional y la alineación entre los procesos de planeación, ejecución, seguimiento y evaluación de la gestión institucional.

No obstante, al cierre del período persisten retos que deberán ser atendidos por la administración entrante para garantizar la continuidad y sostenibilidad de la política pública. Entre ellos se destacan la implementación integral de los compromisos derivados del Acuerdo Final de Paz, la consolidación del Programa de Reincorporación Integral, el fortalecimiento del Sistema Nacional de Reincorporación, la continuidad del acompañamiento a los miembros activos y retirados de la Fuerza Pública comparecientes ante la JEP, así como la actualización permanente del marco normativo que regula los procesos de reincorporación, reintegración y atención diferencial, de acuerdo con la evolución de la política pública y los nuevos contextos institucionales.

El presente Acta Informe ofrece una visión estratégica del estado en que se entrega la entidad, los principales avances alcanzados, las capacidades institucionales fortalecidas, los asuntos en curso y los desafíos que deberán ser considerados por la administración entrante para garantizar la continuidad de la gestión y el cumplimiento de las responsabilidades asignadas a la ARN.

La información contenida en este documento se encuentra respaldada por los actos administrativos expedidos durante el período, las decisiones adoptadas por el Comité Directivo, el Comité Institucional de Coordinación de Control Interno, el Comité Institucional de Gestión y Desempeño Institucional y Sectorial, así como por los demás documentos relacionados en el capítulo de anexos, los cuales hacen parte integral de la presente Acta Informe y constituyen el soporte documental de la gestión entregada.

2.SIGLAS

Con el fin de facilitar la lectura del presente Acta Informe, a continuación, se relacionan las principales siglas y acrónimos utilizados a lo largo del documento.

ACR: Agencia Colombiana para la Reintegración de Personas y grupos Alzados en Armas

ADR: Agencia de Desarrollo Rural

AERC: Área Especial de Reincorporación Colectiva

ARN: Agencia para la Reincorporación y la Normalización

AUC: Autodefensas Unidas de Colombia

AUTO SAR: Documento de la Sección de Primera Instancia para Casos de Ausencia de Reconocimiento de Verdad y Responsabilidad

BEPS: Beneficios Económicos Periódicos

CCAN: Comisión Consultiva de Alto Nivel

CDDHHPI: Comisión de Derechos Humanos de Pueblos Indígenas

CERREM: Comité de Evaluación de Riesgo y Recomendación de Medidas

CGR: Contraloría General de la República

CIPRUNNA: Comisión intersectorial para la prevención del reclutamiento, el uso, la utilización y la violencia sexual en contra de niños, niñas y adolescentes

CISIL: Comité Interinstitucional de Sometimiento Individual a la Legalidad

CNEB: Coordinadora Nacional Ejército Bolivariano

CNR: Consejo Nacional de Reincorporación

CODA: Comité Operativo para la Dejación de las Armas

CONPES: Consejo Nacional de Política Económica y Social

COPAST: Comité Paritario para la dejación de las Armas

CUN: Corporación Unificada Nacional Educación Superior

DAFP: Departamento Administrativo de la Función Pública

DAPRE: Departamento Administrativo de la Presidencia de la República

DDR: Desarme Desmovilización y Reintegración

DNP: Departamento Nacional de Planeación

EAOCAI: Espacios de conversación socio jurídica con estructuras armadas organizadas de crimen de alto impacto

ECR: Estrategia de Reintegración Comunitaria

EKOGUI: Sistema Único de Gestión e Información de la Actividad Litigiosa del Estado

ENCP: Espacio Nacional de Consulta Previa

ESAP: Escuela de Administración Pública

ETCR: Espacio Territorial de Capacitación y Reincorporación

FARC-EP: Fuerzas Armadas Revolucionarias de Colombia

FOMMUR: Fondo de Fomento para las Mujeres Rurales

FURAG: Formulario Único Reporte de Avances de la Gestión

GAO: Grupos Armados Organizados

GAOMIL: Grupos Armados Organizados la margen de la Ley

GT: Grupo Territorial de la ARN

ICBF: Instituto Colombiano de Bienestar Familiar

ICETEX: Instituto Colombiano de Crédito Educativo y Estudios Técnicos en el Exterior

JEP: Jurisdicción Especial para la Paz

IDEAM: Instituto de Hidrología, Meteorología y Estudios Ambientales

LGTBIQ+: Lesbianas, Gays, Bisexuales, Trans, Intersexuales y Queer

MEM: Ministerio de Educación Nacional

Min Ciencias: Ministerio de Ciencia Tecnología e Innovación

MinTIC: Ministerio de Tecnologías de la Información y las Comunicaciones

MIPG: Modelo Integrado de Planeación y Gestión

MOG: Modelo Óptimo de Gestión

MPTF: Fondo Multidonante de las Naciones Unidas para el Sostenimiento de la Paz --

MSPS: Ministerio de Salud y Protección Social

MTSP: Mesa técnica de Seguridad y protección

MVCT: Ministerio de Vivienda Ciudad y Territorio

NARP: Población Negra Afrocolombiana Raizal y Palenquera

MNAJ: Niños Niñas Adolescentes y Jóvenes

ODS: Objetivos de Desarrollo Sostenible

OTI: Oficina de Tecnologías de la Información

PAS: Plan de Acción y Seguimiento

PAATI: Plan de Acompañamiento a la Asistencia Técnica Integral

PDET: Programas de Desarrollo con Enfoque Territorial.

PDT: Planes de Desarrollo Territorial

PEA: Programas Especiales de Armonización

PETI: Plan Estratégico de Tecnologías de la Información

PGD: Plan de Gestión Documental

PGIRS: Plan de Gestión Integral de Residuos Sólido

PMI: Plan Marco de Implementación

PGN: Presupuesto General de la Nación

PND: Plan Nacional de Desarrollo

PPDA: Política de Prevención del Daño Antijurídico

PQRSD: Peticiones, Quejas, Reclamos, Sugerencias, y/o Denuncias

PRI: Programa de Reincorporación Integral

PRSE: Política de Reintegración Social y Económica

PRVC: Programa de Reincorporación a la Vida Civil

PTAR: Planta de Tratamiento Agua Residual

PTAP: Plantas de Tratamiento Agua Potable

PTEP: Programa de Transparencia y Ética Pública

PTN: Puntos Transitorios de Normalización

RITA: Red Interinstitucional de Transparencia y Anticorrupción

RNR: Registro Nacional de Reincorporación

SAPYG: Software para la Administración de la Planeación y la Gestión

SENA: Servicio Nacional de Aprendizaje

SGST: Sistema de Gestión y Seguridad y Salud en el Trabajo

SINTRAPAZ: Sindicato de Trabajadoras y Trabajadores por la paz de la ARN

SIRR: Sistema de Información para la Reintegración y la Reincorporación

SIIPO: Sistema Integrado de Información para el Posconflicto

SMMLV: Salario Mínimo Mensual Legal Vigente

UNAD: Universidad Nacional Abierta y a Distancia

UNP: Unidad Nacional de Protección

UTR: Unidad Técnica de Reincorporación

ZOCIUT: Zonas de Capacitación Integral y Ubicación Temporal

ZUVTN: Zonas Veredales Transitorias de Normalización

3.CONTEXTO INSTITUCIONAL Y ESTADO DE LA ENTIDAD AL MOMENTO DE LA ENTREGA

3.1. SECTOR ADMINISTRATIVO Y ESTRUCTURA DE LA ENTIDAD

La Agencia para la Reincorporación y la Normalización es una entidad del orden nacional, adscrita al Departamento Administrativo de la Presidencia de la República (DAPRE), que lidera la implementación de las políticas de reincorporación, reintegración y construcción de paz, en articulación con las entidades del orden nacional y territorial.

La estructura organizacional de la ARN está orientada al cumplimiento de su misión institucional y se encuentra definida conforme a las disposiciones normativas vigentes que regulan su funcionamiento. Esta estructura se organiza en niveles directivo, asesor y operativo, permitiendo la articulación entre el nivel central y territorial.

En el nivel directivo se encuentra la Dirección General, responsable de orientar estratégicamente la entidad. En el nivel misional y operativo, la Agencia cuenta con direcciones técnicas encargadas de la implementación de los programas de reincorporación, reintegración, atención diferencial, acompañamiento a comparecientes de Fuerza Pública ante la Justicia Especial para la Paz, apoyadas por subdirecciones y grupos internos de trabajo.

El nivel asesor está conformado por dependencias encargadas de brindar soporte estratégico y técnico a la gestión institucional, entre las que se encuentran la Oficina Asesora de Planeación, la Oficina Asesora Jurídica y la Oficina Asesora de Comunicaciones.

Adicionalmente, la ARN cuenta con presencia territorial a través de 19 grupos territoriales ubicados en diferentes regiones del país, lo que permite la implementación de la política pública en los territorios y la atención directa a la población objeto.

La Entidad opera bajo un modelo de gestión que integra el nivel central y territorial, facilitando la articulación institucional, la eficiencia en la ejecución de programas y la respuesta a las particularidades de los contextos locales.

Durante el periodo 2023–2026, la entidad fortaleció sus capacidades institucionales y territoriales para responder a los nuevos desafíos derivados de la implementación del Acuerdo Final de Paz y de la política de Paz Total, particularmente en materia de reincorporación integral, articulación interinstitucional, acompañamiento a comparecientes de la Fuerza Pública ante la JEP y construcción de capacidades territoriales.

No obstante, persisten desafíos asociados al fortalecimiento de la capacidad institucional, particularmente en materia de ampliación de capacidades técnicas y territoriales, sostenibilidad presupuestal y adecuación organizacional e institucional frente a los nuevos retos derivados de la implementación de la política de Paz Total y del fortalecimiento de la reincorporación integral.

Al cierre del período 2023–2026, la estructura organizacional permitió atender las competencias asignadas a la ARN; sin embargo, el fortalecimiento del Programa de Reincorporación Integral, la implementación del Sistema Nacional de Reincorporación y las nuevas responsabilidades derivadas de la política de Paz Total evidencian la necesidad de continuar evaluando la capacidad institucional, la suficiencia de la planta de personal y el fortalecimiento de las capacidades técnicas y territoriales para garantizar la sostenibilidad de la gestión

El organigrama vigente de la entidad, que refleja la estructura organizacional descrita, se presenta a continuación:

Ilustración 1: Organigrama ARN

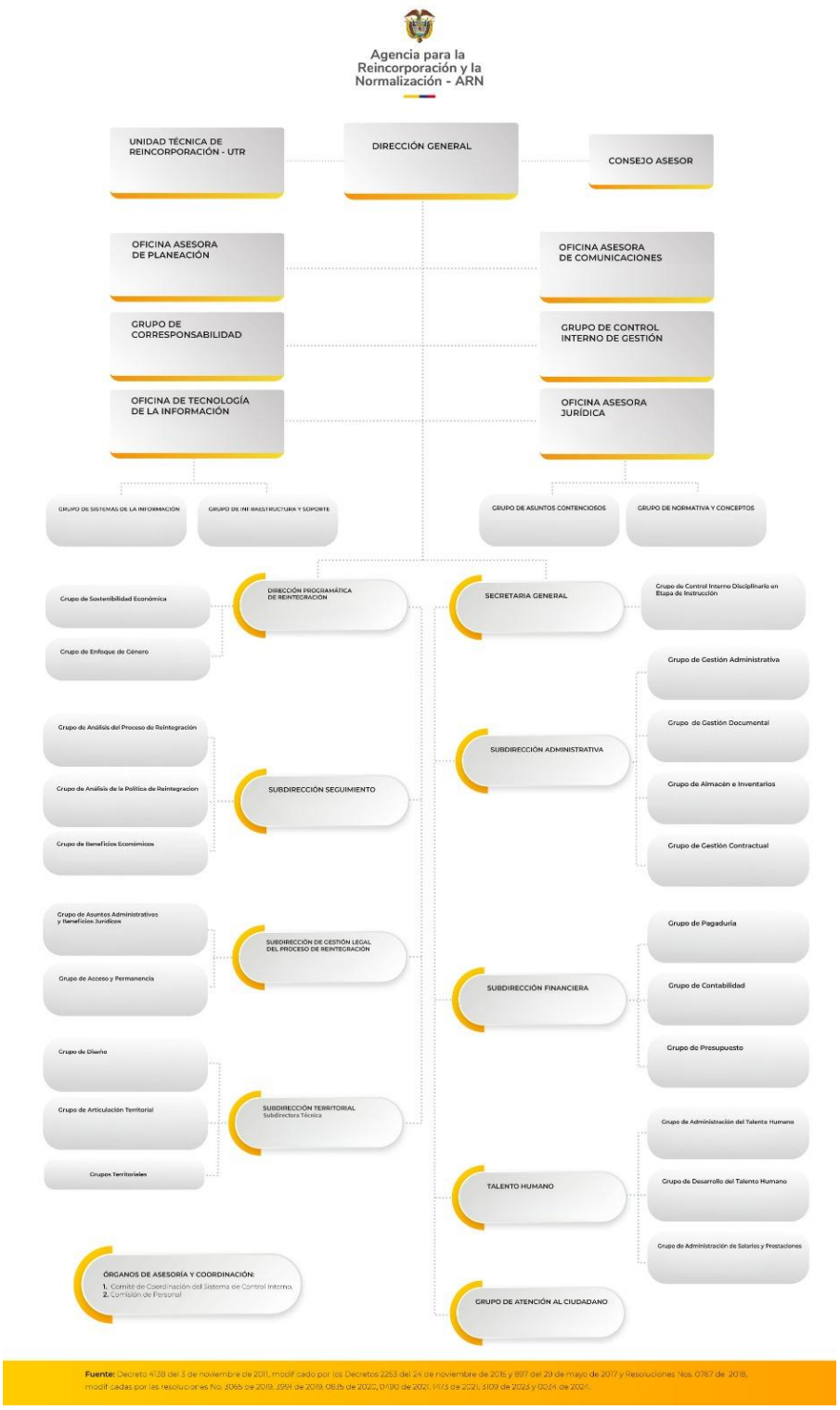

Fuente: Agencia para la Reincorporación y Normalización

3.2 NORMATIVIDAD

Durante el período 2023-2026 la ARN lideró uno de los procesos de fortalecimiento normativo más importantes desde su creación, mediante la expedición de decretos, resoluciones y demás actos administrativos orientados a desarrollar las disposiciones del Plan Nacional de Desarrollo, consolidar el Programa de Reincorporación Integral (PRI), reglamentar el Sistema Nacional de Reincorporación (SNR), fortalecer la Estrategia de Sostenibilidad, la Estrategia de Fomento y los programas con enfoque diferencial, entre otros desarrollos estratégicos.

Marco Normativo General

La ARN fue creada mediante el Decreto Ley 4138 de 2011, como una Unidad Administrativa Especial del orden nacional, adscrita al Departamento Administrativo de la Presidencia de la República (DAPRE), con personería jurídica, y autonomía administrativa y presupuestal, al cual le asigna sus funciones.

Posteriormente, el Decreto Ley 897 de 2017 modificó su denominación y ajustó su objeto institucional, en el marco de la implementación del Acuerdo Final de Paz.

Más recientemente, la Ley 2294 de 2023 (Plan Nacional de Desarrollo 2022–2026), en su artículo 20, redefinió el objeto misional de la entidad, incorporando el Programa de Reincorporación Integral como eje estructurante de su actuación.

En el marco del Plan Nacional de Desarrollo 2022-2026 y de la implementación del Acuerdo Final para la Terminación del Conflicto y la Construcción de una Paz Estable y Duradera, la ARN ha impulsado el desarrollo normativo necesario para fortalecer la política de reincorporación, reintegración y construcción de paz.

Adicionalmente, la normativa de la entidad se integra en el Decreto 1081 de 2015, Decreto Único Reglamentario del Sector Presidencia de la República, el cual compila y organiza las disposiciones aplicables.

Principales Desarrollos Normativos del Periodo 2022–2026

Durante el periodo, la ARN impulsó la expedición de normas orientadas al fortalecimiento institucional, la reglamentación de programas y la consolidación de la política pública:

a) Fortalecimiento de funciones institucionales

• Decreto 1230 de 2023: Mediante el cual se amplían las funciones relacionadas con la administración de bienes y servicios y el otorgamiento de apoyos económicos y en especie en el proceso de reincorporación. Este Decreto fue regulado internamente mediante la expedición de la Resolución 1797 de 2023, modificada por las resoluciones 0146 de 2025 y 0744 de 2026.

b) Reglamentación del Sistema Nacional de Reincorporación y del PRI

• Decreto 0846 de 2024: Que adiciona disposiciones al Decreto 1081 de 2015 y reglamenta los artículos 19 y 20 de la Ley 2294 de 2023, estableciendo el Sistema Nacional de Reincorporación (instancia de articulación y coordinación interinstitucional para la reincorporación que busca garantizar el acceso, la pertinencia y la sostenibilidad de los planes y programas de reincorporación) y el Programa de Reincorporación Integral cuyo propósito es garantizar la reincorporación social, económica y comunitaria de los exintegrantes de las FARC-EP.

Es de Decreto fue regulado internamente mediante la Resolución 2319 de 2024, modificada por las resoluciones 0030, 0950 y 3195 de 2025 y la Resolución 0546 y 0917 de 2026.

La expedición de este marco normativo representó un cambio estructural en la política de reincorporación, al pasar de un modelo centrado en beneficios individuales a un enfoque integral basado en garantía de derechos, sostenibilidad territorial y articulación interinstitucional.

En desarrollo del artículo 56 de la Resolución 2319 de 2024, se profirió la Resolución 2745 de 2024 que establece reglas sobre el funcionamiento del Comité de Valoración de Casos de Violencia de Género e Intimidación, aprobado en la Sesión 148 del Consejo Nacional de Reincorporación (CNR). Esta norma aporta valor público en tanto es una medida de acción afirmativa eficaz para prevenir y erradicar las Violencias Basadas en Género (VBG) en el marco de los procesos de reincorporación. Fue modificada por las Resoluciones 1359 de 2025 y 3335 de 2024.

Actos Complementarios:

• Resolución 1369 de 2024: adopta la Estrategia de Sostenibilidad como un mecanismo para fortalecer los proyectos e iniciativas productivas de las personas y colectivos en proceso de reincorporación.

• Resolución 1358 de 2025: adopta la Estrategia de Fomento, la cual pretende impulsar iniciativas y proyectos sociales y comunitarios, modificada por la Resolución 0951 de 2026.

• Resolución 1839 de 2025: establece los criterios generales y condiciones específicas de participación de la convocatoria de la “Estrategia de Fomento de la Agencia para la Reincorporación y la Normalización – ARN – 2025”, modificada por la Resolución 2925 de 2025.

• Resolución 988 de 2026: ordena la apertura de la convocatoria de la Estrategia de Fomento para impulsar iniciativas o proyectos sociales o comunitarios vinculados al Programa de Reincorporación Integral.

c) Instrumentos para el Ordenamiento Territorial de la Reincorporación

• Decreto 1048 de 2024: adiciona el Capítulo 7, al Título 2, Parte 3 del Libro 2 del Decreto 1081 de 2015 y reconoció la figura de Áreas Especiales de Reincorporación Colectiva (AERC) como mecanismo para reconocer territorialidades colectivas de las personas en proceso de reincorporación distintas a los ETCR y se dictaron otras disposiciones dirigidas a reglamentar el proceso de consolidación de los Espacios Territoriales de Capacitación y Reincorporación. A través de este Decreto se busca brindar soluciones de vivienda y acceso a servicios públicos básicos.

Este decreto fue regulado internamente mediante la Resolución 326 de 2025, modificada por la Resolución 2947 de 2025.

En línea con lo anterior, la ARN expidió las Resoluciones 1003, 1315 y 1316 por las cuales se declara la consolidación de los ETCR Los Monos “Carlos Perdomo”, Doncello “Urías Rondón, y ¨LA GUAJIRA “Mariana Páez”, respectivamente, y los reconoce como Áreas Especiales de Reincorporación Colectiva -AERC-.

En el marco de esta estrategia de consolidación, la ARN ha expedido las Circulares 018 de 24 de julio de 2025, 032 de 25 de noviembre de 2025 y 018 de 01 de julio de 2026, por medio de las cuales se realizaron tres actualizaciones de los listados de Espacios Territoriales de Capacitación y Reincorporación, para una mejor articulación institucional, y facilidad operativa en los lugares en los que se encuentran los ETCR y evitar posibles afectaciones en la atención de la población beneficiaria.

Este desarrollo normativo permitió avanzar en la transición del modelo de administración temporal de los ETCR hacia esquemas orientados a garantizar condiciones de permanencia, acceso a vivienda, servicios públicos y sostenibilidad territorial.

d) Programas con enfoque diferencial

• Decreto 103 de 202: Adiciona el capítulo 8, al Título 2, Parte 3 del Libro 2 del Decreto 1081 de 2015 y adopta el "Programa Especial de Armonización

para la Reintegración y Reincorporación Social y Económica con Enfoque Étnico y de Género para Comunidades Negras, Afrocolombianas, Raizales y Palenqueras", el cual tiene como objetivo garantizar que los procesos de reincorporación y reintegración se desarrollen con respeto por la diversidad étnica y cultural del país.

• Decreto 0856 de 2025: Adiciona el capítulo 9, al Título 2, Parte 3 del Libro 2 del Decreto 1081 de 2015 y se adopta el Programa Especial de Armonización Indígena “Caminos para Volver al Origen”, el cual tiene como propósito fortalecer la implementación de la reintegración y reincorporación con enfoque diferencial, respetando la diversidad cultural y los derechos colectivos de los pueblos indígenas.

e) Proceso de acompañamiento a miembros de Fuerza Pública.

• Ley 2294 de 2023, el artículo 18 de crea el Proceso de Acompañamiento a miembros activos y retirados de la Fuerza Pública durante la comparecencia ante la Jurisdicción Especial para la Paz. Regulado internamente mediante la expedición de la Resolución 1578 de 2024.

f) Fortalecimiento del Proceso de Reintegración.

Desde el año 2003 el Estado colombiano ha venido implementando el Proceso de Reintegración cuyos beneficios se encuentran establecidos en el Decreto 1081 de 2015 (el cual compila los decretos 128 de 2003, 395 de 2007 y 1391 de 2011).

La ARN impulso la expedición del Decreto 0492 de 2026, que modifica algunas disposiciones del Proceso de Reintegración, con el propósito de incentivar nuevas desmovilizaciones, aumentando el valor de los beneficios económicos y ampliando las medidas de acompañamiento a las personas en proceso y a sus familias que se desmovilicen con posterioridad a su entrada en vigor.

Este proceso se encuentra regulado internamente mediante la Resolución 0754 de 2013, modificada por la Resolución 1356 de 2016 y 1915 de 2017.

Cumplimiento de Órdenes Judiciales y Fortalecimiento de la Atención

En cumplimiento de lo ordenado por la Sección de Primera Instancia para Casos de Ausencia de Reconocimiento de Verdad y Responsabilidad de la JEP, mediante el Auto SAR-AI 067 de 2021, confirmado por el Auto TP-SA 1057 de 2022 y objeto de seguimiento mediante el Auto SAR-AI-070-2024, la ARN expidió la Resolución 0275 de 2025, la cual actualizó el modelo inicial establecido en 2022, y creó una Estrategia de Acompañamiento a los Grupos Familiares de Exintegrantes de las FARC-EP Víctimas de Homicidio, que representó un cambio significativo al transformar una respuesta

económica temporal en una estrategia integral incorporada al Programa de Reincorporación Integral.

La Resolución 0275, fue modificada por la Resolución 2321 de 2025. Ello en cumplimiento a lo ordenado por la Sección de Primera Instancia para casos de Ausencia de Reconocimiento de Verdad y Responsabilidad en el Auto SAR-AI 067 del 11 de noviembre de 2021, confirmado por el Auto TP-SA 1057 del 23 de febrero de 2022 y objeto de seguimiento mediante el Auto SAR-AI-070-2024 del 26 de septiembre de 2024.

En el **Anexo 3. Normograma institucional**, se encuentra el detalle de toda la reglamentación que le asigna funciones a la entidad.

A pesar de los avances normativos alcanzados durante este periodo, persisten desafíos asociados a la consolidación institucional y presupuestal de los nuevos instrumentos creados, particularmente en lo relacionado con la sostenibilidad del Programa de Reincorporación Integral, la implementación territorial de los Programas Especiales de Armonización y la adecuación normativa requerida para responder a los retos derivados de la política de Paz Total.

3.3 REGLAMENTOS, MANUALES DE ORGANIZACIÓN Y DE PROCEDIMIENTO DE LA ENTIDAD

Durante este periodo, la Agencia para la Reincorporación y la Normalización fortaleció sus instrumentos de gestión institucional y operación misional, mediante la actualización y ampliación de su Sistema Integrado de Gestión (SIG), con el propósito de responder a los nuevos desafíos derivados de la implementación del Programa de Reincorporación Integral, la política de Paz Total y los enfoques diferenciales incorporados en la gestión institucional.

Entre los principales instrumentos vigentes se encuentran: Manuales, Guías, Instructivos y Procedimientos asociados a los procesos estratégicos, misionales, de apoyo y de evaluación de la Entidad.

El Sistema Integrado de Gestión de la Entidad se encuentra alineado con el Modelo Integrado de Planeación y Gestión (MIPG), y orientado a la mejora continua, la gestión por procesos y la generación de valor público.

El SIG se estructura a partir de un mapa de procesos, el cual organiza la gestión institucional en cuatro categorías:

• Procesos estratégicos: orientan el direccionamiento institucional, definiendo políticas, estrategias, objetivos y la asignación de recursos.

• Procesos misionales: desarrollan la razón de ser de la entidad, mediante la implementación de los procesos de reincorporación y reintegración.

• Procesos de apoyo: proveen los recursos técnicos, administrativos y financieros requeridos para la operación institucional.

• Procesos de evaluación**:** permiten el seguimiento, medición y mejora continua del desempeño institucional y del SIG.

Actualmente, la entidad cuenta con 16 procesos definidos bajo esta estructura:

Ilustración 2: Mapa de procesos ARN

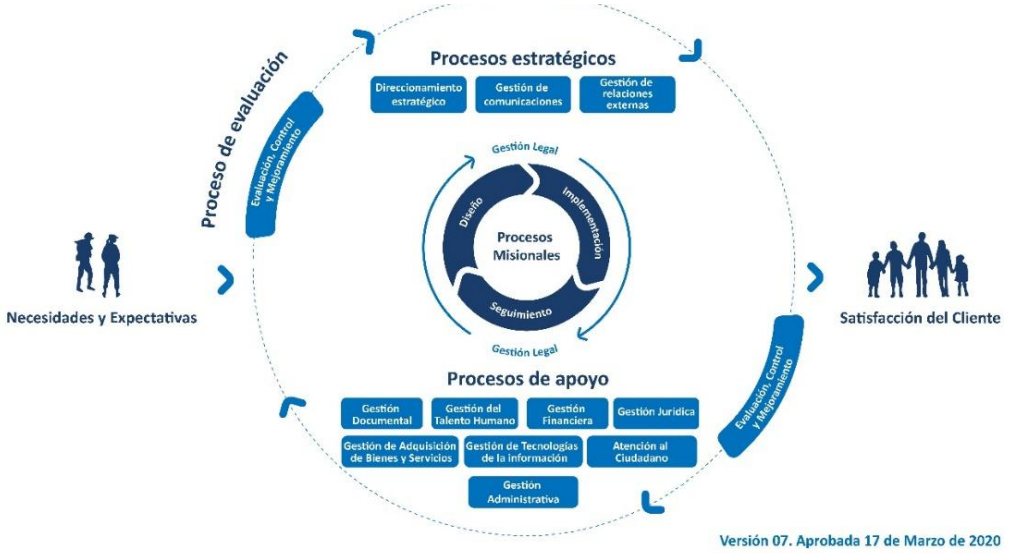

Fuente: Agencia para la Reincorporación y Normalización

Desde su creación y hasta el año 2022, la entidad contaba con 355 documentos vigentes en el Sistema Integrado de Gestión. Con corte al 4 de agosto de 2026, el SIG registra 526 documentos aprobados, reflejando un fortalecimiento significativo de las capacidades metodológicas, operativas y de estandarización institucional.

Este fortalecimiento documental permitió estandarizar nuevos procesos institucionales, formalizar lineamientos operativos asociados al Programa de Reincorporación Integral, incorporar enfoques diferenciales y fortalecer los mecanismos de seguimiento, control y articulación entre el nivel central y territorial.

A pesar de los avances alcanzados en la consolidación documental y metodológica del SIG, persisten desafíos asociados a la actualización permanente de procesos, la actualización del software para la administración de la planeación y gestión de la Entidad, la interoperabilidad de herramientas institucionales, la apropiación territorial de los lineamientos y la

modernización de capacidades operativas requeridas para responder a los nuevos retos de la implementación de la política de paz.

La consolidación del Sistema Integrado de Gestión constituyó uno de los principales mecanismos para garantizar la estandarización de la operación institucional y la implementación de los cambios derivados del nuevo marco normativo expedido durante el período.

En el **Anexo 4** se relaciona el listado maestro de documentos vigentes del Sistema Integrado de Gestión, en él, se encuentran los principales manuales, procedimientos y documentos metodológicos de la entidad y hace parte integral de la presente Acta Informe.

4.INSTANCIAS DE GOBERNANZA

4.1 INSTANCIAS DE PARTICIPACIÓN EXTERNA

La Agencia para la Reincorporación y la Normalización participa de manera permanente en diferentes instancias de articulación interinstitucional del orden nacional y territorial, las cuales constituyen espacios estratégicos para la coordinación de políticas públicas, la implementación del Acuerdo Final de Paz y la articulación de acciones orientadas a garantizar los derechos de la población objeto de atención.

Durante el período 2023–2026, la participación de la ARN en estas instancias contribuyó al fortalecimiento de la coordinación interinstitucional, la adopción de decisiones estratégicas y el seguimiento a los compromisos derivados de la política pública de reincorporación, reintegración y en otros temas como justicia transicional, seguridad, prevención de riesgos, inclusión social y enfoques diferenciales.

La participación institucional se concentró, principalmente, en:

- Designación presidencial ante el Consejo Directivo de la Agencia de Desarrollo Rural. **Anexo 5. Decreto presidencial 0460 de 2025.**
- Instancias relacionadas con la implementación del Acuerdo Final de Paz, la reincorporación y la justicia transicional.
- Espacios de coordinación en materia de seguridad, garantías para la reincorporación y prevención de riesgos.
- Instancias de articulación lideradas por el Departamento Administrativo de la Presidencia de la República, relacionadas con planeación, gestión, desempeño institucional y seguimiento a la gestión pública. **Anexo 6. Actas de Comité Institucional de Gestión y Desempeño Sectorial (2023-2026)**

- Escenarios de coordinación interinstitucional para la implementación de políticas públicas con enfoque diferencial y territorial.
- Espacios de articulación con entidades nacionales y territoriales para el seguimiento de programas y proyectos estratégicos de la Agencia.

Estado al momento de la entrega

Al cierre del período 2023–2026, la ARN mantiene su participación activa en las instancias de gobernanza previstas en el marco normativo vigente, consolidando mecanismos de coordinación con entidades del orden nacional, territorial e instancias de seguimiento a la implementación del Acuerdo Final de Paz. Se recomienda a la administración entrante mantener la participación institucional en estos espacios, garantizando la continuidad de los compromisos adquiridos, la representación de la entidad y el seguimiento a las decisiones que impactan el cumplimiento de su misión institucional.

La relación detallada de las instancias de participación externa en las que hace parte la Agencia se presenta en el **Anexo 7. Instancias de participación externa**, el cual hace parte integral de la presente Acta Informe.

4.2 MESAS TÉCNICAS DE COORDINACIÓN INTERINSTITUCIONAL

En desarrollo de sus funciones misionales y de la implementación de la política de reincorporación, la Agencia para la Reincorporación y la Normalización participa de manera permanente en diversas mesas técnicas y espacios de articulación interinstitucional, creados mediante disposiciones normativas, instrumentos de cooperación o acuerdos interinstitucionales.

Estos espacios constituyen mecanismos de coordinación técnica para la formulación, implementación, seguimiento y evaluación de acciones relacionadas con la reincorporación, la seguridad, la garantía de derechos, la justicia transicional, la construcción de paz y la articulación con las entidades responsables de la implementación del Acuerdo Final de Paz.

La participación de la ARN en estas instancias permite fortalecer la coordinación operativa entre entidades, facilitar el intercambio de información, promover la adopción de decisiones conjuntas y realizar seguimiento a los compromisos institucionales derivados del marco normativo vigente.

A continuación, se relacionan las principales mesas técnicas y espacios formales de articulación en los que participa la entidad, indicando el marco

normativo que las sustenta, las entidades que las integran, su periodicidad y la dependencia o servidor responsable de la representación institucional.

Tabla 1. Mesas Técnicas

TIPO DE INSTANCIA (COMITÉ, JUNTA, ETC.)	MARCO NORMATIVO	INTEGRANTES	PERIODICIDAD REUNIONES	REPRESENTACIÓN INSTITUCIONAL DE LA ARN
Mesa de Coordinación Interinstitucional para la Seguridad	Auto 044 expedido por la JEP	8 entidades del orden nacional	Quincenal sí hay demanda frente a hechos victimizantes	Asesor Dirección general
Mesa Técnica de Seguridad y Protección (MTSP)	Decreto 299 de 2017	5 delegados del Gobierno y 5 del Partido Comunes y sin voto ARN Naciones Unidas y Defensoría	Mensual	Asesor Dirección general. La ARN no pertenece a la mesa sino como invitado.
Mesa Técnica de Prevención Temprana y Superación de La Estigmatización	CONPES 3931 de 2018	13 entidades del orden nacional, Consejo Nacional de Reincorporación y Misión de Verificación. Acompaña Defensoría del Pueblo.	Bimensual	Unidad Técnica para la Reincorporación y la Normalización de las Farc-EP (UTR)
Mesa Interinstitucional de Reunificación Familiar	CONPES 3931 de 2018 Se crea en el marco del Consejo Nacional de Reincorporación.	ARN, ICBF, UBPD, Medicina Legal, Registraduría Defensoría. Como invitados Misión de Verificación de la ONU y el Equipo Técnico del Componente Comunes del CNR.	Trimestral	Unidad Técnica para la Reincorporación y la Normalización de las Farc-EP (UTR)
Mesa Articulación Gobierno, JEP y UBPD	Ley 2294 de 2023 (art. 205) y Acuerdo 001 de 2025 Minjusticia	7 entidades del Ejecutivo (incluyendo ARN), JEP y UBPD	Bimensuales o a solicitud de integrantes	Directora DPR Jefe OAJ
Memorando JEP-ARN **Anexo 8.**	Memorando de Entendimiento del 22 de abril de 2025 entre ARN y JEP.	Secretaría Ejecutiva JEP y ARN	Semanal o de acuerdo con el avance de proyectos restaurativos.	Equipo Subcuenta FCP Prácticas y Acciones Restaurativas

TIPO DE INSTANCIA (COMITÉ, JUNTA, ETC.)	MARCO NORMATIVO	INTEGRANTES	PERIODICIDAD REUNIONES	REPRESENTACIÓN INSTITUCIONAL DE LA ARN
Subcomité de Articulación, Planificación y Seguimiento	Decreto 846 de 2024	9 entidades del orden nacional, personas en proceso de reincorporación designadas por el CNR, ECOMUN y dos representantes del Componente de personas en proceso de reincorporación de los Consejos Territoriales de reincorporación o Mesas Departamentales, Distritales y/o Municipales.	Bimensual	Secretaría técnica a cargo de la Unidad Técnica para la Reincorporación y la Normalización de las Farc-EP (UTR)
Subcomité de Sostenibilidad Económica	Decreto 0846 de 2024	18 entidades del orden nacional, personas en proceso de reincorporación designadas por el CNR, ECOMUN. El Ministerio de Hacienda podrá ser invitado	Bimensual	Secretaría técnica a cargo de la Unidad Técnica para la Reincorporación y la Normalización de las Farc-EP (UTR)
Subcomité de Acceso y Atención para la Garantía Integral de Derechos	Decreto 0846 de 2024	15 entidades del orden nacional, personas en proceso de reincorporación designadas por el CNR, ECOMUN. Un(a) delegado(a) la Unidad para la Atención y Reparación Integral a las Víctimas invitado(a) permanentes con voz y sin voto	Bimensual	Secretaría técnica a cargo de la Unidad Técnica para la Reincorporación y la Normalización de las Farc-EP (UTR)
Subcomité de Reconciliación y Construcción de Paz	Decreto 0846 de 2024	11 entidades del orden nacional, personas en proceso de reincorporación designadas por el CNR, ECOMUN.	Bimensual	Secretaría técnica a cargo de la Unidad Técnica para la Reincorporación y la Normalización de las Farc-EP (UTR)

Fuente: Agencia para la Reincorporación y la Normalización

Estado al momento de la entrega

Al cierre del período 2023–2026, la ARN mantiene su participación en las mesas técnicas y espacios de articulación interinstitucional requeridos para el cumplimiento de sus funciones y de los compromisos derivados de la implementación del Acuerdo Final de Paz y de la política pública de reincorporación. En particular, durante este período se fortalecieron los escenarios de coordinación derivados del Decreto 0846 de 2024, mediante la instalación y operación de los subcomités del Sistema Nacional de Reincorporación, cuya Secretaría Técnica está a cargo de la Agencia. Se recomienda a la administración entrante garantizar la continuidad de la participación institucional, el cumplimiento de los compromisos adquiridos y el adecuado ejercicio de la Secretaría Técnica en las instancias donde la ARN tiene dicha responsabilidad.

4.3 INSTANCIAS DE PARTICIPACIÓN INTERNA

Con el propósito de fortalecer la gobernanza institucional, la coordinación interdependencias y la toma de decisiones estratégicas, la Agencia para la Reincorporación y la Normalización cuenta con instancias internas de dirección, coordinación, seguimiento y control, mediante las cuales se orienta la gestión institucional y se realiza el seguimiento al cumplimiento de los objetivos estratégicos, la implementación de las políticas institucionales y el desempeño de la entidad[1].

Estas instancias, conformadas de acuerdo con el marco normativo vigente, constituyen espacios permanentes para la coordinación de la gestión misional, administrativa y de control, contribuyendo al fortalecimiento del Modelo Integrado de Planeación y Gestión, la transparencia, el mejoramiento continuo y la adecuada articulación entre las diferentes dependencias de la Agencia.

A continuación, se relacionan las principales instancias internas de gobernanza institucional, indicando su marco normativo, integración y periodicidad de funcionamiento.

[1] En el Informe de Empalme de la ARN se encuentran la totalidad de instancias de participación interna y externa.

Tabla 2. Instancias de participación interna

TIPO DE INSTANCIA (COMITÉ, JUNTA, ETC.)	MARCO NORMATIVO	INTEGRANTES	PERIODICIDAD / REUNIONES
Comité Directivo	Resolución 0119 del 15 de enero de 2018	1.Director General o su delegado 2.Secretario General o su delegado 3.Director Programático de Reintegración o su delegado	Mensuales o cuando se requiera
Comité Institucional de Gestión y Desempeño	Resolución 118 del 15 de enero de 2018 Modificado Resolución 1414 de 2018, Resolución 1247 de 2020 y Resolución 0132 de 2026	1.Director General o su delegado 2.Secretario General o su delegado 3.Director Programático de Reintegración o su delegado 4. Subdirector Financiero 5.Subdirector Administrativo, quien lo presidirá 6.Jefe de Oficina Asesora de Planeación quien ejercerá la Secretaría Técnica 7.Jefe Oficina de Tecnologías de la Información 8.Jefe de Oficina Asesora Jurídica 12.Asesor de Control Interno de Gestión (Con voz, sin voto) 9.Jefe de Oficina Asesora de Comunicaciones 10. Asesor de Talento Humano 11. Coordinador del Grupo de Atención al Ciudadano	Trimestral o cuando se requiera
Comité Institucional de Coordinación de Control Interno	Resolución 0119 del 15 de enero de 2018	Este Comité se encuentra compuesto por: 1. Director General o su delegado quien presidirá el Comité. 2. Secretario General 3. Director Programático de Reintegración o su delegado 4. Jefe de la Oficina Asesora de Planeación 5. Jefe de la Oficina de Tecnologías de la Información 6. Jefe de la Oficina Asesora Jurídica 7. Asesor de Grupo de Control Interno (Secretaría Técnica)	Mínimo 2 veces al año o cuando se requiera

TIPO DE INSTANCIA (COMITÉ, JUNTA, ETC.)	MARCO NORMATIVO	INTEGRANTES	PERIODICIDAD / REUNIONES
Comité de Conciliación	Resolución 0210 de 2012, Resolución 328 y 345 de 2023	1.El Director General de la entidad o su delegado. 2. El Secretario General, en su calidad de ordenador del gasto, o quien haga sus veces. 3. El jefe de la Oficina Asesora Jurídica. 4. El Subdirector de Gestión Legal, acceso y permanencia en el Proceso de Reintegración.	Dos veces al mes
CIPRUNNA: Comisión Intersectorial para la Prevención del Reclutamiento, Utilización, Uso y Violencia Sexual contra Niñas, Niños y Adolescentes	**Decreto 4690 de 2007**: Es el decreto fundacional. Mediante este acto administrativo se creó oficialmente la Comisión Intersectorial para prevenir el reclutamiento y utilización de menores por grupos al margen de la ley. **Decreto 552 de 2012**: Modificó aspectos operativos y de integración de la comisión. **Decretos 1569 de 2016 y 1833 de 2017**: Actualizaron funciones, integraciones institucionales y ajustaron la coordinación de la instancia al más alto nivel directivo del Gobierno	Delegados de 10 Ministerios Delegados de 12 Departamentos Administrativos, Consejerías y Agencias del Gobierno dentro de la que se encuentra la ARN Invitados Permanentes (Con voz pero sin voto): Procurador General de la Nación (o su delegado) Defensor del Pueblo (o su delegado) Fiscal General de la Nación **Representación institucional de ARN** 1 Delegado ante la Secretaria Técnica 1 Delegado con voto del nivel Directivo	**Sesiones ordinarias**: Se reúne al menos dos veces al año, con la participación de los delegados y nivel directivo de las entidades que la conforman. **Sesiones extraordinarias:** Se pueden convocar en cualquier momento cuando así lo soliciten al menos tres de sus miembros a través de la Secretaría Técnica.

Fuente: Agencia para la Reincorporación y la Normalización

Estado al momento de la entrega

Al cierre del período 2023–2026, las instancias internas de gobernanza de la ARN se encuentran en funcionamiento y operando conforme a la normatividad vigente, constituyéndose en el principal mecanismo para la dirección estratégica, la coordinación institucional, el seguimiento a la gestión y la toma de decisiones.

Durante la administración se garantizó el funcionamiento regular del Comité Directivo, el Comité Institucional de Gestión y Desempeño y el Comité Institucional de Coordinación de Control Interno. Las actas del Comité Directivo constituyen el principal soporte documental de las decisiones estratégicas adoptadas durante el período de gobierno, mientras que las actas del Comité Institucional de Gestión y Desempeño y del Comité Institucional de Coordinación de Control Interno evidencian el seguimiento a la gestión institucional, la implementación del Modelo Integrado de Planeación y Gestión y el fortalecimiento del Sistema de Control Interno. Las actuaciones y decisiones adoptadas por estas instancias se encuentran documentadas en las respectivas actas, las cuales hacen parte integral de la presente entrega, así:

- Anexo 9. Actas del Comité Directivo (2023–2026).
- Anexo 10. Actas del Comité Institucional de Gestión y Desempeño (2023–2026).
- Anexo 11. Actas del Comité Institucional de Coordinación de Control Interno (2023–2026).

Se recomienda a la administración entrante mantener la periodicidad de estas instancias y garantizar su utilización como principal escenario para la toma de decisiones estratégicas, el seguimiento institucional y el fortalecimiento de la gestión pública.

5.BALANCE DE LA GESTIÓN DE LA DIRECCIÓN GENERAL

5.1. ESTADO DEL DESPACHO AL MOMENTO DE LA ENTREGA

Al cierre del período comprendido entre el 16 de enero de 2023 y el 4 de agosto de 2026, la Directora General entrega una entidad fortalecida institucionalmente, con capacidades técnicas, operativas y territoriales consolidadas para liderar la implementación de la política pública de reincorporación, reintegración y construcción de paz, así como para responder a los desafíos derivados del Acuerdo Final de Paz y de la política de Paz Total del Gobierno nacional.

Durante la administración se fortaleció la capacidad institucional de la Agencia para acompañar el tránsito a la vida civil de personas provenientes de distintos actores armados, mediante la implementación y consolidación de cuatro programas misionales: el Programa de Reincorporación Integral, el Programa de Reintegración, el Programa de Atención Diferencial y el

Programa de Acompañamiento a la Comparecencia ante la Jurisdicción Especial para la Paz.

La principal transformación institucional del período correspondió a la creación e implementación del Programa de Reincorporación Integral y a la puesta en funcionamiento del Sistema Nacional de Reincorporación, instrumentos que redefinieron el alcance de la política pública al incorporar un enfoque integral, territorial y basado en la garantía de derechos, fortaleciendo la articulación interinstitucional y la sostenibilidad de los procesos de reincorporación.

De igual manera, la Agencia consolidó su participación en la implementación del componente restaurativo del Sistema Integral para la Paz, fortaleciendo la articulación con la Jurisdicción Especial para la Paz y desarrollando las capacidades técnicas, jurídicas, administrativas y financieras necesarias para la ejecución de acciones y proyectos restaurativos, conforme a las competencias asignadas a la Entidad.

Asimismo, en el marco de la política de Paz Total, la ARN consolidó un rol estratégico como referente técnico del Gobierno nacional en procesos de tránsito a la vida civil, participando en espacios de diálogo con distintos actores armados y avanzando en el diseño de programas diferenciados para contextos rurales y urbanos.

En desarrollo de la política de Paz Total, la ARN fortaleció su papel como referente técnico del Gobierno nacional para el diseño de programas de tránsito a la vida civil, participando en espacios de diálogo con actores armados con estatus político y en escenarios de conversación sociojurídica con estructuras armadas organizadas de crimen de alto impacto, aportando insumos técnicos para la formulación de programas diferenciados acordes con las características de los distintos contextos territoriales.

La gestión institucional incorporó de manera transversal los enfoques de derechos, género, territorial, étnico, comunitario, restaurativo y ambiental, fortaleciendo la atención diferencial y promoviendo estrategias orientadas a la prevención del reclutamiento de niñas, niños y adolescentes, la gestión del riesgo en los territorios y la consolidación de procesos comunitarios para la construcción de paz.

Durante el período también se fortalecieron las capacidades administrativas e institucionales de la Agencia. Se consolidó el talento humano mediante el fortalecimiento de la planta de personal y de los equipos de apoyo a la gestión; se desarrollaron 387 actividades de bienestar y 207 actividades de formación, orientadas al fortalecimiento de competencias y al bienestar de las y los servidores públicos y contratistas. Asimismo, se robustecieron los procesos de gestión contractual con enfoques sociales y de género, y se

mantuvieron altos estándares de atención a la ciudadanía, alcanzando una oportunidad de respuesta del 99% en las peticiones, quejas, reclamos, sugerencias y denuncias.

En materia de relaciones laborales y diálogo social, durante el período de gobierno se desarrollaron dos espacios formales de negociación colectiva con las organizaciones sindicales, correspondientes a las vigencias 2023 y 2025, en los cuales se abordaron y acordaron compromisos relacionados con las condiciones laborales, el bienestar y las garantías de las y los servidores públicos. Como mecanismo para asegurar la continuidad del diálogo y la verificación de los compromisos adquiridos, la Entidad cuenta con una instancia de Comité Bipartito en funcionamiento, en la cual se realiza seguimiento periódico al cumplimiento de los acuerdos sindicales suscritos. Este mecanismo constituye un instrumento de diálogo social y concertación que contribuye a la gobernabilidad institucional, al fortalecimiento de las relaciones laborales y a la atención oportuna de los compromisos derivados de los procesos de negociación.

Como resultado de estas acciones, la ARN entrega una entidad con mayores capacidades institucionales para coordinar la implementación de la política pública de reincorporación, con una estructura de gobernanza fortalecida, un marco normativo actualizado, mecanismos de articulación interinstitucional consolidados y capacidades técnicas instaladas para responder a los retos actuales y futuros de la construcción de paz.

5.2 PRINCIPALES TRANSFORMACIONES INSTITUCIONALES 2023–2026

5.2.1 IMPLEMENTACIÓN DEL PROGRAMA DE REINCORPORACIÓN INTEGRAL Y DEL SISTEMA NACIONAL DE REINCORPORACIÓN

La principal transformación institucional adelantada durante el período 2023–2026 fue la formulación e implementación del Programa de Reincorporación Integral y la puesta en funcionamiento del Sistema Nacional de Reincorporación, instrumentos que redefinieron el alcance de la política pública de reincorporación al transitar de un modelo centrado en la entrega de beneficios hacia un enfoque integral basado en la garantía de derechos, el desarrollo de capacidades, la corresponsabilidad institucional y la sostenibilidad de los procesos de reincorporación.

El Programa de Reincorporación Integral se estructuró como el nuevo marco orientador de la política pública, articulando las dimensiones política, social, económica, comunitaria del proceso de reincorporación. Su diseño permitió superar esquemas fragmentados de atención y avanzar hacia rutas integrales que reconocen las particularidades de las personas en proceso de reincorporación, sus familias y los territorios donde desarrollan sus proyectos de vida.

Como parte de esta transformación, la Agencia fortaleció sus capacidades de coordinación interinstitucional mediante la reglamentación e implementación del Sistema Nacional de Reincorporación, concebido como el principal mecanismo de articulación entre las entidades del orden nacional, territorial y los demás actores responsables de la implementación de la política pública. La entrada en operación del Sistema permitió establecer mecanismos permanentes de coordinación, fortalecer la concurrencia de la oferta institucional y promover una mayor articulación para la garantía efectiva de derechos.

De manera complementaria, la ARN impulsó la conformación y funcionamiento de los subcomités técnicos previstos en el Decreto 0846 de 2024, ejerciendo la Secretaría Técnica de estas instancias y promoviendo la articulación entre las entidades competentes en materia de sostenibilidad económica, garantía integral de derechos, reconciliación y construcción de paz, así como de planificación y seguimiento de la política pública.

Esta transformación representó un cambio estructural en la forma como el Estado colombiano acompaña los procesos de reincorporación, fortaleciendo el papel de la ARN como entidad articuladora de la política pública y consolidando un modelo de gestión basado en la coordinación institucional, el enfoque territorial y la garantía de derechos.

Estado al momento de la entrega

Al cierre del período de gobierno, la administración entrega un Programa de Reincorporación Integral en operación y un Sistema Nacional de Reincorporación reglamentado y en funcionamiento, con su arquitectura institucional definida, instancias de gobernanza activas y mecanismos de articulación interinstitucional implementados.

La Agencia deja consolidadas las capacidades técnicas, metodológicas e institucionales necesarias para continuar la implementación del Programa, así como los instrumentos de coordinación requeridos para garantizar la concurrencia de la oferta institucional y el seguimiento a los compromisos derivados del Acuerdo Final de Paz.

No obstante, la consolidación de esta transformación requiere que la administración entrante continúe fortaleciendo la operación del Sistema Nacional de Reincorporación, garantice la participación efectiva de las entidades que lo integran y asegure la sostenibilidad técnica y financiera del Programa de Reincorporación Integral, de manera que los avances alcanzados durante este período se traduzcan en una política pública de Estado con capacidad de respuesta en el mediano y largo plazo.

Documentos soporte

- Anexo 9. Actas del Comité Directivo (2023–2026).
- Anexo 10. Actas del Comité Institucional de Gestión y Desempeño (2023–2026).
- Anexo 2. Relación de actos administrativos expedidos durante el período 2023–2026

5.2.2 FORTALECIMIENTO DEL COMPONENTE RESTAURATIVO Y ARTICULACIÓN CON LA JURISDICCIÓN ESPECIAL PARA LA PAZ

Durante el período 2023–2026, la Agencia para la Reincorporación y la Normalización consolidó su papel como entidad articuladora en la implementación del componente restaurativo del Sistema Integral para la Paz, fortaleciendo las capacidades institucionales necesarias para apoyar la ejecución de las sanciones propias y demás medidas restaurativas definidas por la Jurisdicción Especial para la Paz.

En desarrollo de las funciones asignadas a la Agencia como entidad ejecutora de la Subcuenta "Acciones y Prácticas Comunitarias y Restaurativas" del Fondo Colombia en Paz, la administración priorizó la construcción de las capacidades técnicas, jurídicas, administrativas, financieras y operativas requeridas para garantizar la futura ejecución de los proyectos restaurativos que sean definidos por la JEP.

Como parte de este proceso se conformó el equipo técnico especializado de la Subcuenta, se diseñaron los procedimientos internos para su operación, se estructuró el portafolio inicial de proyectos restaurativos, se formuló el plan de adquisiciones y se adelantó el alistamiento contractual necesario para asegurar una implementación eficiente y transparente de los recursos una vez las decisiones judiciales adquirieran firmeza.

Paralelamente, la Agencia fortaleció la articulación institucional con la Jurisdicción Especial para la Paz mediante la suscripción e implementación del Memorando de Entendimiento entre ambas entidades, el desarrollo permanente de mesas técnicas de coordinación y la participación activa en la Instancia de Articulación creada para coordinar la implementación de las medidas restaurativas previstas en el Plan Nacional de Desarrollo. Estos espacios permitieron avanzar en la definición de responsabilidades institucionales, validar aspectos técnicos de los proyectos y preparar las condiciones necesarias para su financiación y ejecución. Las actas de las mesas técnicas se encuentran en el **Anexo 12** de este informe.

La gestión adelantada también permitió acompañar técnicamente la estructuración de proyectos restaurativos asociados a diferentes casos priorizados por la JEP, realizando ejercicios de planeación anticipada,

revisión técnica, análisis de viabilidad, identificación de necesidades presupuestales y articulación con entidades nacionales y territoriales, fortaleciendo así la capacidad institucional para responder oportunamente a las decisiones judiciales.

Estado al momento de la entrega

Al cierre del período de gobierno, la ARN entrega una capacidad institucional fortalecida para apoyar la implementación del componente restaurativo del Sistema Integral para la Paz. La Subcuenta "Acciones y Prácticas Comunitarias y Restaurativas" cuenta con su estructura técnica, administrativa, financiera y contractual definida, así como con los procedimientos e instrumentos necesarios para iniciar la ejecución de los recursos conforme a las decisiones que adopte la Jurisdicción Especial para la Paz.

Si bien la ejecución material de algunos proyectos restaurativos estuvo condicionada por decisiones judiciales que suspendieron temporalmente la implementación de determinadas sanciones propias y por factores asociados a los ciclos presupuestales y contractuales del Estado, la administración deja consolidadas las capacidades institucionales necesarias para responder de manera oportuna una vez dichas decisiones adquieran firmeza.

En consecuencia, la siguiente administración recibe una estructura institucional preparada para continuar la implementación de las acciones restaurativas, fortalecer la articulación con la JEP y las demás entidades competentes, ejecutar los recursos de la Subcuenta conforme al marco jurídico vigente y acompañar la puesta en marcha de los proyectos restaurativos que sean definidos en desarrollo de las decisiones judiciales.

Documentos soporte

- Anexo 8. Memorando de Entendimiento suscrito entre la ARN y la Jurisdicción Especial para la Paz.
- Anexo 12. Actas de las mesas técnicas de articulación ARN–JEP.
- Anexo 9. Actas del Comité Directivo (2023–2026).
- Anexo 2. Relación de actos administrativos expedidos durante el período 2023–2026

5.2.3 PROCESO DE REINTEGRACIÓN

De manera complementaria a las acciones desarrolladas en materia de reincorporación, la Agencia para la Reincorporación y la Normalización continuó durante el período 2023–2026 con la implementación del Proceso

de Reintegración, dirigido a las personas desmovilizadas de los Grupos Armados Organizados al Margen de la Ley (GAO) que cumplen las condiciones establecidas en el marco normativo vigente y cuyo propósito es facilitar su tránsito y permanencia en la legalidad, así como su integración a la vida social y económica.

La Reintegración constituye una política de largo plazo del Estado colombiano que antecede al Acuerdo Final de Paz y que la ARN ha implementado mediante un acompañamiento integral estructurado en diferentes dimensiones del desarrollo de las personas. A través de este proceso, más de 26.000 personas han retornado a la legalidad mediante el acompañamiento institucional y la articulación de la oferta social del Estado, contribuyendo a la convivencia, la reconciliación y la prevención de nuevos ciclos de violencia.

Durante el período de gobierno, la Entidad mantuvo la atención de las personas que permanecen en el proceso, mediante el seguimiento a sus planes de trabajo y el desarrollo de acciones de acompañamiento psicosocial y metodológico. Con corte al 30 de junio 2026, 1.056 personas contaban con planes de trabajo vigentes en diferentes estados técnicos —en elaboración, ejecución, evaluación o finalización— y se habían registrado 1.073 asistencias y actividades de ruta psicosocial cumplidas por las personas en proceso de Reintegración.

La evolución de estos indicadores refleja una disminución progresiva de la población activa en la Ruta de Reintegración, asociada principalmente al egreso gradual de personas que culminan satisfactoriamente el proceso, lo cual evidencia el carácter transitorio del acompañamiento y el avance hacia la consolidación de los resultados alcanzados. El número de personas con planes de trabajo definidos pasó de 1.783 en 2023 a 1.056 en junio de 2026, mientras que las actividades y asistencias de ruta registradas pasaron de 1.697 a 1.076 en el mismo período.

No obstante, la gestión del proceso también permitió identificar desafíos asociados a la suficiencia de los beneficios económicos y a las condiciones requeridas para favorecer la permanencia de las personas en la ruta. La Subdirección Territorial señala que el apoyo económico previsto continúa presentando limitaciones frente al costo de vida, situación que puede afectar los incentivos para la permanencia y culminación del proceso[2].

[2] La reducción progresiva en estos indicadores responde a una dinámica clara: la disminución del denominador o población sujeto de atención. A medida que más personas culminan satisfactoriamente su ruta de reintegración, la base de atención se reduce. Esto confirma la naturaleza transitoria del acompañamiento institucional y el avance real hacia la culminación de los procesos.

Fortalecimiento normativo del Proceso de Reintegración

Uno de los principales hitos del período 2023–2026 fue el fortalecimiento del marco normativo del Proceso de Reintegración, particularmente mediante la expedición del Decreto 0492 de 2026, que modificó disposiciones del Decreto 1081 de 2015.

Esta modificación respondió a la necesidad de adecuar el proceso a los nuevos escenarios de desmovilización derivados de las dinámicas de la política de paz y de los retos asociados a la denominada Paz Total. El nuevo marco busca fortalecer los mecanismos de atención y acompañamiento, incrementar los beneficios económicos y ampliar las medidas dirigidas a las personas y sus familias que se desmovilicen con posterioridad a la entrada en vigencia del decreto.

Este ajuste normativo constituye un avance relevante para la sostenibilidad de la política de reintegración, en la medida en que permite actualizar instrumentos diseñados para contextos anteriores y generar condiciones institucionales para atender nuevos procesos de tránsito a la vida civil. A su vez, amplía el horizonte de responsabilidad de la ARN frente a eventuales nuevos ingresos al proceso, lo que requerirá fortalecer progresivamente las capacidades institucionales, territoriales, técnicas y presupuestales necesarias para su implementación.

De esta manera, la administración 2023–2026 deja como resultado no solamente la continuidad de la atención de la población que actualmente permanece en el proceso de Reintegración, sino también un marco normativo actualizado para responder a nuevos escenarios de desmovilización y tránsito a la vida civil, en articulación con las transformaciones de la política de paz.

Reintegración Especial de Justicia y Paz

De manera complementaria, la ARN continuó atendiendo a la población vinculada al Proceso de Reintegración Especial de Justicia y Paz, mediante una ruta diferenciada que contempla acciones de acompañamiento psicosocial y metodológico, así como mecanismos de transición y estabilización.

Durante el período 2023–2026 se registraron 102 ingresos al proceso de Reintegración Especial de Justicia y Paz correspondientes a la población atendida bajo la Resolución 1724 de 2014, con 24 ingresos en 2023, 14 en 2024, 22 en 2025 y uno en 2026, además de los ingresos registrados en 2022 que hacen parte de la evolución histórica del proceso.

Con corte al 30 de junio de 2026, 327 personas vinculadas a este proceso contaban con planes de trabajo definidos y se habían registrado 396 actividades y asistencias de ruta psicosocial cumplidas. La evolución de estos indicadores evidencia un proceso de estabilización y tránsito progresivo hacia la culminación de las obligaciones institucionales asociadas a esta población.

La atención de esta población complementa las responsabilidades de la Agencia en materia de tránsito a la vida civil, reconciliación y construcción de paz, y requiere mantener la articulación con las autoridades y entidades competentes, particularmente frente a las obligaciones derivadas del marco de Justicia y Paz.

Estado al momento de la entrega

Al cierre del período de gobierno, la ARN entrega un Proceso de Reintegración en operación, con población activa acompañada mediante las rutas establecidas, instrumentos de seguimiento implementados y un marco normativo actualizado para responder a nuevos escenarios de desmovilización.

La expedición del Decreto 0492 de 2026 constituye un punto de partida para la siguiente etapa de la política, en tanto su implementación requerirá desarrollar y ajustar los instrumentos operativos, metodológicos y presupuestales necesarios para hacer efectivos los nuevos beneficios y medidas de acompañamiento.

En este contexto, uno de los principales retos para la administración entrante será garantizar la adecuada implementación del nuevo marco normativo, fortalecer las capacidades territoriales para la atención de eventuales nuevos ingresos, revisar la suficiencia de los beneficios e instrumentos de acompañamiento y asegurar la sostenibilidad financiera del proceso, sin desatender a la población que actualmente se encuentra en las diferentes rutas de Reintegración y Reintegración Especial.

5.2.4 PARTICIPACIÓN EN LA POLÍTICA DE PAZ TOTAL

Durante el período 2023–2026, la Agencia para la Reincorporación y la Normalización fortaleció su papel como referente técnico del Gobierno nacional en los procesos de tránsito a la vida civil, ampliando su capacidad institucional para responder a los nuevos desafíos derivados de la implementación de la política de Paz Total, sin afectar el cumplimiento de las responsabilidades asociadas a la implementación del Acuerdo Final de Paz.

En este contexto, la Agencia participó activamente en los diferentes escenarios de diálogo promovidos por el Gobierno nacional con grupos

armados con estatus político y en los espacios de conversación sociojurídica con estructuras armadas organizadas de crimen de alto impacto, aportando su experiencia institucional para el diseño de modelos de tránsito a la vida civil acordes con las particularidades de cada proceso.

Como resultado de esta gestión, la ARN consolidó propuestas técnicas para el diseño de programas diferenciados dirigidos a poblaciones provenientes de distintos actores armados, incorporando enfoques territoriales, comunitarios, restaurativos y de derechos, así como metodologías adaptadas a contextos rurales y urbanos.

Un avance relevante correspondió a la participación de la Agencia en la Mesa para la Co-construcción de Paz Territorial en Nariño, donde lideró la formulación del Programa de Reintegración Integral para la Paz y la Transformación Territorial **(Anexo 13)**, construido mediante un proceso participativo con integrantes del grupo armado, comunidades, entidades del Estado y organismos nacionales e internacionales. Este instrumento constituye un referente metodológico para futuros procesos de tránsito a la vida civil en el marco de la política de Paz Total.

De igual manera, la ARN acompañó técnicamente la Mesa de Diálogos con la Coordinadora Nacional Ejército Bolivariano (CNEB), participando en la construcción de los protocolos para el funcionamiento de las Zonas de Capacitación Integral y Ubicación Temporal (ZOCIUT), incorporando acciones de reintegración temprana y brindando asistencia técnica para la estructuración de los mecanismos de tránsito a la vida civil previstos en dicho proceso. Ver **Anexo 14** de este informe.

En relación con los procesos de conversación sociojurídica con estructuras armadas organizadas de crimen de alto impacto, la Agencia avanzó en la formulación conceptual y técnica de un modelo de inclusión social para contextos urbanos, particularmente a partir de las experiencias desarrolladas en Medellín, el Valle de Aburrá y Buenaventura. Este ejercicio permitió construir insumos metodológicos para el diseño de un programa diferenciado orientado a responder a las características específicas de estas poblaciones y de los territorios donde desarrollan su proceso de tránsito a la legalidad.

Las acciones adelantadas durante este período permitieron ampliar el conocimiento institucional de la ARN sobre los nuevos escenarios de construcción de paz y fortalecer sus capacidades técnicas para responder de manera flexible y diferenciada a los retos que plantea la política de Paz Total.

Estado al momento de la entrega

Al cierre del período de gobierno, la ARN entrega una entidad con capacidades técnicas fortalecidas para participar en los procesos de implementación de la política de Paz Total, conservando simultáneamente su

capacidad para cumplir las responsabilidades derivadas del Acuerdo Final de Paz.

La administración deja desarrolladas metodologías, propuestas programáticas, protocolos de actuación y experiencias piloto que constituyen la base técnica para la construcción de futuros programas de tránsito a la vida civil dirigidos a poblaciones provenientes de diferentes actores armados y contextos territoriales.

Asimismo, quedan consolidadas relaciones de coordinación y articulación con las entidades del Gobierno nacional que participan en los procesos de diálogo y construcción de paz, así como importantes aprendizajes institucionales derivados de la participación de la Agencia en los diferentes escenarios de negociación y conversación sociojurídica.

La administración entrante deberá dar continuidad al fortalecimiento de estas capacidades, consolidar los programas diseñados para nuevos contextos de tránsito a la vida civil y adecuar progresivamente la estructura institucional, operativa y presupuestal de la ARN para responder a las responsabilidades que se deriven de la evolución de la política de Paz Total.

Documentos soporte

- Anexo 13. Programa de Reintegración Integral para la Paz y la Transformación Territorial.
- Anexo 14. Protocolos de funcionamiento de las Zonas de Capacitación Integral y Ubicación Temporal (ZOCIUT).
- Anexo 9. Actas del Comité Directivo (2023–2026).
- Anexo 2. Relación de actos administrativos expedidos durante el período 2023–2026.

5.2.5 FORTALECIMIENTO DE LAS ESTRATEGIAS DE PREVENCIÓN DEL RECLUTAMIENTO Y TRABAJO CON JUVENTUDES

Durante el período 2023–2026, la Agencia para la Reincorporación y la Normalización fortaleció su contribución a la prevención del reclutamiento, uso, utilización y violencia contra niñas, niños y adolescentes, consolidando acciones orientadas a la protección de derechos, la construcción de paz territorial y el fortalecimiento del tejido social en los territorios priorizados.

En desarrollo de sus competencias y como integrante de la Comisión Intersectorial para la Prevención del Reclutamiento, el Uso, la Utilización y la Violencia Sexual contra Niñas, Niños y Adolescentes (CIPRUNNA), la Agencia promovió estrategias preventivas orientadas a intervenir los factores de riesgo asociados a la persistencia de las violencias, la exclusión social y la limitada oferta de oportunidades para las juventudes en los territorios

afectados por el conflicto armado. **Ver Anexo 15. Documentos de soporte CIPRUNNA.**

Uno de los principales avances correspondió a la implementación de las Agendas Territoriales de Jóvenes en Paz, estrategia que fortaleció la participación juvenil mediante procesos de formación, liderazgo y construcción comunitaria, vinculando aproximadamente 1.749 jóvenes en escenarios de diálogo, formación y participación ciudadana.

Como resultado de estos procesos se impulsaron 34 iniciativas comunitarias de carácter cultural, deportivo y ambiental, orientadas al fortalecimiento de la convivencia, la apropiación del territorio y la consolidación de entornos protectores para las juventudes.

De manera complementaria, la ARN amplió la implementación de las Agendas de Niñez y Juventud con enfoque restaurativo en 16 municipios, fortaleciendo mecanismos de prevención, participación y construcción de capacidades comunitarias para reducir los factores de riesgo asociados al reclutamiento y otras formas de violencia.

Las acciones desarrolladas durante este período permitieron consolidar una estrategia institucional que integra la prevención del reclutamiento con la construcción de paz territorial, el fortalecimiento de capacidades comunitarias y la participación activa de las juventudes como actores de transformación social.

Estado al momento de la entrega

Al cierre del período de gobierno, la ARN entrega metodologías, estrategias territoriales y capacidades institucionales consolidadas para la prevención del reclutamiento y el fortalecimiento de la participación juvenil en los territorios priorizados.

Las Agendas Territoriales de Jóvenes en Paz y las Agendas de Niñez y Juventud constituyen instrumentos metodológicos validados durante la presente administración, con resultados que evidencian su contribución al fortalecimiento del tejido social, la construcción de entornos protectores y la promoción de iniciativas comunitarias orientadas a la prevención de las violencias.

La administración entrante recibe una estrategia institucional articulada con la CIPRUNNA, con experiencias implementadas en diferentes territorios y con capacidades técnicas instaladas para continuar ampliando su cobertura, fortalecer la coordinación interinstitucional y consolidar mecanismos de seguimiento y evaluación de resultados que permitan medir su impacto en la prevención del reclutamiento y la construcción de paz territorial.

Documentos soporte

- Anexo 9. Actas del Comité Directivo (2023–2026).
- Anexo 16. Informes de gestión institucional del período 2023–2026.

5.2.6 INSTITUCIONALIZACIÓN DEL ENFOQUE DE GÉNERO Y FORTALECIMIENTO DE LA PARTICIPACIÓN DE LAS MUJERES

Durante el período 2023–2026, la Agencia para la Reincorporación y la Normalización consolidó el enfoque de género como un eje transversal de la gestión institucional y de la política pública de reincorporación, promoviendo transformaciones organizacionales orientadas a garantizar la igualdad de oportunidades, la participación efectiva de las mujeres y la incorporación de enfoques diferenciales en los procesos misionales y administrativos.

Como parte de esta transformación, la administración creó el Grupo de Mujer y Género, instancia responsable de orientar la incorporación del enfoque de género en la gestión institucional, fortalecer las capacidades técnicas de las dependencias y promover acciones para la prevención y atención de las violencias basadas en género, tanto en la población sujeto de atención como al interior de la entidad.

Uno de los principales hitos del período fue la formulación y adopción de la Política Institucional de Mujeres y Equidad de Género – Policarpa 2024–2030 **(Anexo 17)**, instrumento que establece los lineamientos para la incorporación del enfoque de género en la gestión institucional y orienta las acciones dirigidas a reducir brechas de desigualdad, fortalecer la participación de las mujeres y promover una cultura organizacional basada en la equidad y el respeto por los derechos humanos.

La formulación de esta política se desarrolló mediante un proceso participativo que involucró a mujeres trabajadoras de la ARN de los diferentes grupos territoriales y dependencias, fortaleciendo su legitimidad institucional y garantizando que su implementación responda a las realidades territoriales y organizacionales de la entidad.

De manera complementaria, la administración fortaleció la incorporación del enfoque de género en los programas misionales, impulsando estrategias orientadas al fortalecimiento de los liderazgos de las mujeres, el acompañamiento a iniciativas económicas y comunitarias, la prevención de las violencias basadas en género y la generación de capacidades institucionales para la atención diferencial de la población en proceso de reincorporación.

En materia de liderazgo institucional, la Agencia alcanzó avances significativos en la participación de las mujeres en los espacios de dirección y toma de decisiones. Durante el período de gobierno se superó la meta establecida en la normatividad sobre participación de las mujeres en cargos directivos, alcanzando una representación del 100% de mujeres en los cargos de máximo nivel decisorio (Dirección General, Secretaría General y Dirección Programática de Reintegración), así como una participación paritaria del 50% de mujeres y 50% de hombres en los demás cargos del nivel decisorio.

Al 4 de agosto, esta composición se mantenía, consolidando el cumplimiento de las disposiciones legales en materia de paridad y participación de las mujeres en la alta dirección pública. De igual forma, los cargos del nivel asesor registraban una participación femenina del 87,5%, reflejando el compromiso institucional con el fortalecimiento del liderazgo de las mujeres en la gestión pública.

Estado al momento de la entrega
Al cierre del período de gobierno, la ARN entrega una institucionalidad fortalecida para la incorporación del enfoque de género en la gestión misional y administrativa, con una política institucional vigente, una instancia especializada para su implementación y capacidades técnicas instaladas para garantizar su desarrollo en todos los niveles de la organización.

La administración entrante recibe la Política Institucional de Mujeres y Equidad de Género – Policarpa (2024–2030) como instrumento orientador para la consolidación de una gestión pública con enfoque de género, así como avances significativos en materia de liderazgo femenino, prevención de violencias basadas en género, fortalecimiento de capacidades institucionales e incorporación transversal de este enfoque en la política pública de reincorporación.

Se recomienda dar continuidad a la implementación de la Política Policarpa, fortalecer los mecanismos de seguimiento y evaluación de sus resultados, consolidar la transversalización del enfoque de género en los procesos institucionales y mantener los avances alcanzados en materia de participación de las mujeres en los espacios de dirección y toma de decisiones.

Documentos soporte

- Anexo 9. Actas del Comité Directivo 2023–2026
- Anexo 2. Relación de actos administrativos expedidos durante el período 2023–2026.

5.2.7 FORTALECIMIENTO DEL MARCO NORMATIVO E INSTITUCIONAL DE LA AGENCIA

Durante el período 2023–2026, la Agencia para la Reincorporación y la Normalización impulsó un proceso de fortalecimiento del marco jurídico que soporta la política pública de reincorporación y el funcionamiento institucional de la Entidad, promoviendo la expedición y actualización de normas orientadas a responder a los nuevos desafíos derivados de la implementación del Acuerdo Final de Paz y de la política de Paz Total.

La gestión jurídica de la administración se orientó a consolidar un marco normativo que permitiera fortalecer las competencias institucionales de la ARN, reglamentar nuevos instrumentos de política pública y garantizar mayor seguridad jurídica para la implementación de los programas misionales.

Como resultado de este proceso se promovió la expedición de normas de diferente jerarquía que fortalecieron la actuación institucional, entre ellas:

- Disposiciones legales relacionadas con la política pública de reincorporación y reintegración.
- Normas que fortalecieron la estructura, competencias y funciones de la Agencia.
- Decretos reglamentarios orientados a desarrollar los programas misionales y los instrumentos derivados de la implementación del Acuerdo Final de Paz.
- Resoluciones internas que actualizaron procesos, procedimientos e instrumentos de gestión institucional.

Entre los principales avances normativos se destaca la expedición de los siguientes Decretos:

- **Decreto 0846 de 2024** por medio del cual se crea el Programa de Reincorporación Integral y el Sistema Nacional de Reincorporación.
- **Decreto 1048 de 2024** por medio del cual se adiciona el Capítulo 7, al Título 2, Parle 3 del Libro 2 del Decreto 1081 de 2015, se reconocen las Áreas Especiales de Reincorporación Colectiva, y se dictan otras disposiciones relacionadas con la consolidación de los Espacios Territoriales de Capacitación y Reincorporación - ETCR -.

- **Decreto 856 de 2025** por medio del cual se adiciona el capítulo 9, al Título 2, Parte 3 del Libro 2 del Decreto 1081 de 2015 y se adopta el Programa Especial de Armonización Indígena “Caminos para Volver al Origen” y se dictan otras disposiciones.
- **Decreto 103 de 2025** por medio del cual se adiciona el capítulo 8, al Título 2, Parte 3 del Libro 2 del Decreto 1081 de 2015 y se adopta el "Programa Especial de Armonización para la Reintegración y Reincorporación Social y Económica con Enfoque Étnico y de Género para Comunidades Negras, Afrocolombianas, Raizales y Palenqueras" y se dictan otras disposiciones.
- **Decreto 0492 de 2026**, mediante el cual se modificó el Decreto 1081 de 2015, incorporando disposiciones orientadas a fortalecer el Programa de Reintegración Integral y a integrar elementos del proceso de reintegración para las personas que se desmovilicen con posterioridad a su entrada en vigor.

De manera complementaria, durante el período se adelantó la expedición y actualización de actos administrativos internos necesarios para la implementación de las nuevas estrategias institucionales, fortaleciendo la gobernanza, la organización interna y los instrumentos de gestión de la Agencia.

Estado al momento de la entrega

Al cierre del período de gobierno, la ARN entrega un marco normativo fortalecido, alineado con las transformaciones institucionales impulsadas durante la administración y con los nuevos retos derivados de la implementación de la política de reincorporación y de la Paz Total.

No obstante, permanecen desafíos asociados a la consolidación normativa de algunos instrumentos recientemente creados, particularmente en materia de sostenibilidad del Programa de Reincorporación Integral, implementación del Sistema Nacional de Reincorporación, desarrollo de los Programas Especiales de Armonización y adecuación del marco jurídico para responder a los nuevos escenarios de tránsito a la vida civil.

La administración entrante deberá continuar impulsando los ajustes normativos requeridos para consolidar estas transformaciones, fortalecer la seguridad jurídica de la política pública y garantizar la sostenibilidad institucional de la Agencia frente a la ampliación de sus responsabilidades.

Documentos soporte

- Anexo 2. Relación de actos administrativos expedidos durante el período 2023–2026.
- Anexo 3. Normograma institucional vigente.

- Anexo 4. Listado maestro de documentos del Sistema Integrado de Gestión.

5.2.8 FORTALECIMIENTO DE LA ESTRATEGIA DE COOPERACIÓN INTERNACIONAL

Durante el período 2023–2026, la Agencia para la Reincorporación y la Normalización redefinió su estrategia de cooperación internacional para responder a los cambios en el contexto global de financiamiento y a las nuevas prioridades de la política pública de reincorporación y construcción de paz.

La gestión de la cooperación se orientó a fortalecer la sostenibilidad de los procesos misionales, promoviendo una mayor articulación entre la cooperación internacional, las entidades del Estado, el sector privado, la academia y los organismos multilaterales, con el propósito de generar capacidades institucionales y complementar la financiación de iniciativas estratégicas.

Como parte de esta estrategia, la Agencia priorizó un modelo de cooperación basado en la generación de capacidades, la transferencia de conocimiento y el fortalecimiento de alianzas, superando un enfoque centrado exclusivamente en la financiación de proyectos.

En este marco, se promovió la incorporación transversal de criterios de sostenibilidad ambiental, equidad de género, desarrollo territorial e innovación en la formulación de iniciativas de cooperación, impulsando líneas estratégicas como:

- ARN Coopera Verde, orientada a fortalecer la sostenibilidad ambiental de los procesos de reincorporación.
- Estrategias de cooperación para la sostenibilidad económica y territorial.
- Proyectos con enfoque de género y fortalecimiento del liderazgo de las mujeres.
- Cooperación catalítica y complementaria para potenciar la concurrencia de recursos nacionales e internacionales.
- Mecanismos de cooperación orientados al fortalecimiento institucional y al posicionamiento de la política pública de reincorporación.

Estas acciones permitieron diversificar las modalidades de cooperación, fortalecer las relaciones con socios estratégicos y ampliar las capacidades

institucionales para gestionar recursos técnicos y financieros en un contexto internacional de creciente restricción presupuestal.

Estado al momento de la entrega

Al cierre del período de gobierno, la ARN entrega una estrategia de cooperación internacional fortalecida, alineada con las prioridades institucionales y orientada a la sostenibilidad de la política pública de reincorporación.

La administración entrante recibe un portafolio de alianzas estratégicas consolidado, metodologías para la formulación de proyectos, mecanismos de articulación con organismos nacionales e internacionales y una estrategia institucional orientada a maximizar el impacto de la cooperación mediante la complementariedad con los recursos públicos.

No obstante, persiste el desafío de continuar diversificando las fuentes de financiación, fortalecer la cooperación técnica especializada y consolidar nuevos mecanismos de movilización de recursos que permitan acompañar los retos derivados de la implementación del Programa de Reincorporación Integral y de la política de Paz Total.

Documentos soporte

- Anexo 9. Actas del Comité Directivo 2023-2026.

5.2.9 FORTALECIMIENTO INSTITUCIONAL Y GESTIÓN DEL RIESGO

Durante el período 2023–2026, la Agencia para la Reincorporación y la Normalización fortaleció sus capacidades institucionales para operar en territorios afectados por dinámicas de violencia, incorporando la gestión del riesgo como un componente transversal para la protección del talento humano y la continuidad de la prestación de los servicios misionales.

La administración adelantó un análisis permanente de las condiciones de seguridad en las diferentes regiones del país, evaluando los riesgos derivados de la presencia y confrontación entre actores armados, así como su impacto sobre las personas en proceso de reincorporación, reintegración y atención diferencial, y sobre los servidores públicos y contratistas responsables de la operación territorial de la Entidad.

Como resultado de este proceso, se consolidó un modelo institucional de gestión del riesgo orientado a fortalecer la prevención, la toma de decisiones y la capacidad de respuesta frente a situaciones que pudieran afectar el desarrollo de la gestión misional.

Uno de los principales avances fue la actualización del Manual de Prevención del Riesgo, incorporando lineamientos para la identificación, valoración, tratamiento y seguimiento de riesgos asociados al desarrollo de

las actividades institucionales en territorio. Esta actualización fortaleció los protocolos internos y proporcionó herramientas para la gestión preventiva de situaciones de seguridad.

De manera complementaria, la administración promovió una cultura organizacional basada en el autocuidado, la corresponsabilidad y la gestión preventiva del riesgo, fortaleciendo las capacidades institucionales para mantener la presencia de la ARN en los territorios priorizados y garantizar la continuidad de la implementación de la política pública de reincorporación.

Estas acciones permitieron mejorar las condiciones para el desarrollo de la operación institucional en escenarios complejos, fortaleciendo la capacidad de adaptación de la Entidad frente a contextos cambiantes y contribuyendo a la protección de las personas que desarrollan la misión institucional en el territorio.

Estado al momento de la entrega

Al cierre del período de gobierno, la ARN entrega un modelo de gestión del riesgo fortalecido, con instrumentos técnicos actualizados, protocolos institucionales consolidados y capacidades instaladas para la identificación, análisis y manejo de riesgos asociados a la operación territorial.

La administración entrante recibe herramientas metodológicas que permiten mantener una gestión preventiva de la seguridad institucional y continuar fortaleciendo las capacidades de respuesta frente a las dinámicas de violencia que persisten en diversos territorios del país.

Se recomienda mantener la actualización permanente del Manual de Prevención del Riesgo, fortalecer los procesos de capacitación del talento humano, consolidar los mecanismos de monitoreo de riesgos y continuar la articulación con las entidades competentes en materia de seguridad y protección, con el fin de preservar la continuidad de la gestión institucional en los territorios.

Documentos soporte

- Anexo 9. Actas del Comité Directivo 2023–2026
- Anexo 4. Listado maestro de documentos del Sistema Integrado de Gestión.

Resultado transversal: Índice de Desempeño Institucional

Uno de los principales resultados transversales de la gestión institucional durante el período 2023–2026 fue el fortalecimiento del desempeño institucional, reflejado en los resultados del Índice de Desempeño Institucional (IDI) medido a través del FURAG.

En la medición correspondiente a la vigencia 2025, la Agencia para la Reincorporación y la Normalización alcanzó un resultado de 92,60 puntos, el más alto registrado por la Entidad, lo que representa un incremento de 5,79 puntos frente al resultado de 2024 y de 8,06 puntos frente a 2022.

Este resultado evidencia el fortalecimiento progresivo de las capacidades institucionales y de los procesos de planeación, gestión, seguimiento, control y mejoramiento implementados durante el período de gobierno, y constituye un referente objetivo de la evolución de la gestión de la Agencia.

El resultado alcanzado representa, además, una base institucional para la siguiente administración, que deberá mantener y profundizar las acciones de mejoramiento continuo, especialmente en aquellas dimensiones y políticas de gestión que presenten oportunidades de fortalecimiento.

5.3 ASUNTOS ESTRATÉGICOS QUE REQUIEREN CONTINUIDAD POR LA ADMINISTRACIÓN ENTRANTE

La administración saliente entrega una entidad fortalecida institucionalmente y con avances significativos en la consolidación de la política pública de reincorporación. No obstante, la sostenibilidad de los resultados alcanzados dependerá de la continuidad de un conjunto de decisiones estratégicas que deberán ser consideradas por la administración entrante durante el corto y mediano plazo.

En este sentido, se identifican los siguientes asuntos prioritarios para garantizar la estabilidad institucional, la implementación de los compromisos derivados del Acuerdo Final de Paz y la adecuada preparación de la Agencia frente a los desafíos asociados a la política de Paz Total.

5.3.1 GARANTIZAR LA SOSTENIBILIDAD FINANCIERA DEL PROGRAMA DE REINCORPORACIÓN INTEGRAL

Situación al cierre

Durante la presente administración se consolidó el Programa de Reincorporación Integral como el principal instrumento de la política pública de reincorporación. Sin embargo, su sostenibilidad de mediano y largo plazo continúa condicionada por restricciones presupuestales y por la necesidad de fortalecer las fuentes de financiación destinadas a la implementación de los compromisos derivados del Acuerdo Final de Paz.

La Agencia mantiene presiones financieras asociadas tanto a gastos de funcionamiento como de inversión para atender las obligaciones derivadas del Plan Marco de Implementación, los documentos CONPES, los Programas Especiales de Armonización, las decisiones judiciales y los nuevos compromisos asociados a la política de Paz Total.

Adicionalmente, parte importante de la operación misional continúa financiándose con recursos de funcionamiento, situación que limita la ampliación de capacidades institucionales y la consolidación de nuevas líneas estratégicas de intervención.

Recomendaciones para la administración entrante

- Gestionar el fortalecimiento de las fuentes de financiación de inversión para garantizar la sostenibilidad del Programa de Reincorporación Integral.
- Consolidar la operación del Sistema Nacional de Reincorporación mediante la concurrencia efectiva de las entidades responsables.
- Fortalecer los mecanismos de seguimiento y evaluación que permitan evidenciar los resultados e impactos de la política pública.
- Promover estrategias de articulación con el Ministerio de Hacienda, el DNP y las entidades competentes para asegurar la disponibilidad de recursos requerida para el cumplimiento de los compromisos institucionales.

Riesgo de no continuidad: La insuficiencia de recursos financieros podría afectar la implementación progresiva del Programa de Reincorporación Integral, limitar la operación del Sistema Nacional de Reincorporación y comprometer el cumplimiento de obligaciones derivadas del Acuerdo Final de Paz y de la política de Paz Total.

5.3.2 CONSOLIDAR LA SOSTENIBILIDAD DE LA REINCORPORACIÓN ECONÓMICA, TERRITORIAL Y COMUNITARIA

Situación al cierre

Durante el período 2023–2026 la Agencia fortaleció el enfoque de reincorporación integral mediante la implementación de estrategias orientadas a promover la sostenibilidad económica, la integración territorial y el fortalecimiento del tejido comunitario de las personas en proceso de reincorporación. Estas acciones estuvieron dirigidas a superar un modelo centrado exclusivamente en la entrega de beneficios, avanzando hacia un enfoque basado en el ejercicio de derechos, el desarrollo de capacidades y la construcción de proyectos de vida sostenibles.

En este contexto, la Entidad impulsó el fortalecimiento de iniciativas productivas individuales y asociativas, promovió procesos de organización comunitaria, consolidó mecanismos de articulación con entidades nacionales y territoriales y avanzó en la implementación de los Programas Especiales de Armonización para pueblos indígenas y comunidades negras,

afrocolombianas, raizales y palenqueras, conforme a los compromisos derivados del Acuerdo Final de Paz.

No obstante, la consolidación de estos procesos exige mantener el acompañamiento institucional durante los próximos años, garantizando la concurrencia efectiva de las entidades competentes y la disponibilidad de recursos técnicos y financieros para asegurar su sostenibilidad.

Aspectos que requieren continuidad

La siguiente administración deberá consolidar la transición hacia modelos de reincorporación con capacidad de generar autonomía económica, arraigo territorial e integración comunitaria, fortaleciendo las capacidades organizativas de las personas en proceso de reincorporación y de las comunidades que las acogen.

Así mismo, será prioritario garantizar la implementación integral de los Programas Especiales de Armonización hasta el horizonte previsto para su ejecución, fortaleciendo la articulación con las autoridades étnicas y territoriales y asegurando la incorporación de los enfoques diferencial, étnico, territorial, comunitario y de género en toda la política pública.

La sostenibilidad de estos procesos dependerá, además, de la capacidad de mantener la coordinación interinstitucional para facilitar el acceso efectivo a tierras, vivienda, educación, salud, empleo, infraestructura y demás bienes y servicios necesarios para consolidar la reincorporación como un proceso integral.

Recomendaciones para la administración entrante

- Fortalecer la articulación interinstitucional para garantizar el acceso efectivo de la población a la oferta del Estado en materia de tierras, vivienda, educación, salud, empleo, infraestructura y desarrollo rural.
- Consolidar los mecanismos de acompañamiento a iniciativas productivas individuales y colectivas, promoviendo su sostenibilidad económica y su integración a las dinámicas productivas de los territorios.
- Garantizar la implementación y sostenibilidad de los Programas Especiales de Armonización, asegurando los recursos técnicos y financieros requeridos y fortaleciendo el trabajo conjunto con las autoridades étnicas.
- Profundizar la incorporación de los enfoques diferencial, étnico, territorial, comunitario y de género en la planeación, ejecución, seguimiento y evaluación de la política de reincorporación.

Riesgo de no continuidad

La interrupción o debilitamiento de las estrategias de reincorporación económica, territorial y comunitaria podría afectar la sostenibilidad de los proyectos de vida de las personas en proceso de reincorporación, disminuir la capacidad de las comunidades para consolidar procesos de integración y comprometer el cumplimiento de los compromisos asumidos por el Estado colombiano en el marco del Acuerdo Final de Paz, particularmente aquellos relacionados con la garantía de derechos y la construcción de paz en los territorios.

5.3.3 MANTENER LAS CAPACIDADES INSTITUCIONALES PARA LA GESTIÓN DEL RIESGO Y LA SEGURIDAD TERRITORIAL

Situación al cierre

Durante el período 2023–2026, la Agencia fortaleció su capacidad institucional para gestionar los riesgos derivados de las complejas condiciones de seguridad presentes en los territorios donde desarrolla su operación misional. Este fortalecimiento respondió a la persistencia de dinámicas de violencia, la presencia de grupos armados ilegales, las disputas por el control territorial y las afectaciones que estas situaciones generan tanto para la población participante de los programas de la ARN como para los servidores públicos y contratistas que desarrollan su labor en terreno.

En este contexto, la Entidad actualizó el Manual de Prevención del Riesgo, fortaleció los mecanismos internos para la identificación y valoración de riesgos, consolidó procedimientos para la toma de decisiones en situaciones de emergencia y promovió una cultura institucional orientada al autocuidado, la prevención y la protección del talento humano.

De igual manera, la ARN mantuvo una participación activa en las instancias nacionales de coordinación en materia de seguridad y prevención del riesgo, articulando su gestión con las entidades competentes para adoptar medidas orientadas a garantizar la continuidad de la prestación de los servicios institucionales y la protección de la población en proceso de reincorporación.

Aspectos que requieren continuidad

La persistencia de escenarios de violencia en diferentes regiones del país continuará representando uno de los principales desafíos para la implementación de la política pública de reincorporación y para el desarrollo de las estrategias asociadas a la construcción de paz.

En consecuencia, la administración entrante deberá mantener y fortalecer las capacidades institucionales para la gestión integral del riesgo, asegurando la actualización permanente de los protocolos institucionales, el

acompañamiento a los equipos territoriales y la articulación con las entidades competentes en materia de seguridad y protección.

Así mismo, será necesario garantizar la continuidad de las estrategias territoriales orientadas a la prevención del reclutamiento de niños, niñas y adolescentes, al fortalecimiento de las iniciativas comunitarias y juveniles y a la consolidación de procesos locales de construcción de paz, reconociendo que estos constituyen mecanismos efectivos para reducir factores de riesgo y fortalecer la presencia institucional en los territorios.

Recomendaciones para la administración entrante

- Mantener actualizado el modelo institucional de gestión del riesgo y los protocolos para la actuación de los equipos territoriales frente a situaciones de seguridad.
- Fortalecer los mecanismos de coordinación con las entidades competentes en materia de seguridad, protección y prevención, promoviendo respuestas oportunas frente a los riesgos que afectan a la población participante y al talento humano de la Entidad.
- Garantizar la permanencia de la presencia institucional en los territorios priorizados, adoptando medidas que permitan desarrollar la operación misional en condiciones adecuadas de seguridad.
- Consolidar las estrategias de prevención del reclutamiento y de fortalecimiento de iniciativas comunitarias y juveniles como instrumentos para la construcción de paz y la prevención de nuevas violencias.
- Fortalecer el análisis territorial y los mecanismos de monitoreo de riesgos para anticipar escenarios que puedan afectar la implementación de los programas institucionales.

Riesgo de no continuidad

La disminución de las capacidades institucionales para la gestión del riesgo y la seguridad territorial podría afectar la continuidad de la operación misional de la Agencia, incrementar la exposición al riesgo de las personas participantes, de los servidores públicos y contratistas, limitar la presencia institucional en territorios priorizados y comprometer el cumplimiento de los objetivos de la política pública de reincorporación y construcción de paz.

5.3.4 ADECUAR LA CAPACIDAD INSTITUCIONAL, NORMATIVA Y PRESUPUESTAL DE LA ARN FRENTE A LOS DESAFÍOS DE LA POLÍTICA DE PAZ TOTAL

Durante el período 2023–2026, la Agencia asumió nuevas responsabilidades derivadas de la implementación de la política de Paz Total, consolidándose

como referente técnico del Gobierno nacional para el diseño e implementación de procesos de tránsito a la vida civil, reincorporación y reintegración de diferentes poblaciones.

En este contexto, la Entidad participó en los procesos de diálogo con grupos armados con estatus político, acompañó los espacios de conversación sociojurídica con estructuras armadas organizadas de crimen de alto impacto y formuló propuestas técnicas para el diseño de nuevos programas de tránsito a la vida civil, incorporando enfoques territoriales, diferenciales y restaurativos.

Paralelamente, la ARN fortaleció su capacidad institucional para apoyar la implementación del componente restaurativo del Sistema Integral para la Paz, particularmente mediante la estructuración de la Subcuenta de Acciones y Prácticas Comunitarias y Restaurativas del Fondo Colombia en Paz y la consolidación de mecanismos de articulación con la Jurisdicción Especial para la Paz y las demás entidades competentes.

Estos avances ampliaron significativamente el alcance de la gestión institucional y evidenciaron la necesidad de ajustar progresivamente las capacidades organizacionales, técnicas, jurídicas, tecnológicas y presupuestales de la Agencia para responder de manera adecuada a las nuevas responsabilidades asignadas por el Gobierno nacional.

Aspectos que requieren continuidad

La evolución de la política pública de paz plantea nuevos retos para la ARN, que deberán ser atendidos sin afectar el cumplimiento de los compromisos vigentes derivados del Acuerdo Final de Paz y de los programas tradicionales de reincorporación y reintegración.

En consecuencia, será necesario continuar fortaleciendo el marco institucional de la Entidad, adecuando sus capacidades administrativas y operativas para responder simultáneamente a múltiples escenarios de construcción de paz, incluyendo nuevos procesos de tránsito a la vida civil, la implementación de medidas restaurativas y el acompañamiento a poblaciones con características y necesidades diferenciadas.

De igual manera, será importante mantener la coordinación permanente con las entidades que integran el Sistema Integral para la Paz y con las instancias responsables de la implementación de la política de Paz Total, asegurando la complementariedad de las actuaciones institucionales y evitando duplicidades o vacíos en la oferta pública.

Recomendaciones para la administración entrante

- Evaluar la suficiencia de la estructura organizacional, la planta de personal y las capacidades técnicas de la Agencia frente a las nuevas responsabilidades derivadas de la política de Paz Total.
- Impulsar los ajustes normativos que resulten necesarios para fortalecer la seguridad jurídica de los nuevos programas y mecanismos de atención que deba implementar la Entidad.
- Gestionar el fortalecimiento presupuestal requerido para atender las nuevas competencias sin afectar la ejecución de los programas permanentes de reincorporación y reintegración.
- Consolidar los mecanismos de articulación con la Jurisdicción Especial para la Paz, el Fondo Colombia en Paz, las entidades del Sistema Integral para la Paz y las demás instituciones responsables de la implementación de la política de Paz Total.
- Continuar el desarrollo de modelos diferenciados para procesos de tránsito a la vida civil en contextos rurales y urbanos, incorporando los aprendizajes obtenidos durante el período 2023–2026.

Riesgo de no continuidad

La ausencia de ajustes institucionales, normativos y presupuestales acordes con la evolución de la política pública de paz podría generar limitaciones para el cumplimiento de las nuevas responsabilidades asignadas a la Agencia, afectar la capacidad de respuesta institucional frente a futuros procesos de tránsito a la vida civil y comprometer la sostenibilidad de los avances alcanzados tanto en la implementación del Acuerdo Final de Paz como en la política de Paz Total.

5.3.5 CONSOLIDAR LA GESTIÓN DE LA INFORMACIÓN PARA LA TOMA DE DECISIONES

Situación al cierre

Durante el período 2023–2026, la Agencia fortaleció progresivamente sus capacidades para la gestión, análisis y uso estratégico de la información como soporte para la toma de decisiones, el seguimiento a la política pública y la rendición de cuentas.

En este marco, se promovieron acciones orientadas a mejorar la calidad de la información institucional, fortalecer los mecanismos de seguimiento a los programas misionales y avanzar en la interoperabilidad de los sistemas de información que soportan la gestión de la Entidad. Así mismo, se impulsó el uso de herramientas analíticas para facilitar el monitoreo de indicadores, el seguimiento al cumplimiento de compromisos institucionales y la generación de evidencia para la formulación y evaluación de políticas.

No obstante, persisten desafíos relacionados con la integración de las diferentes fuentes de información, la consolidación de modelos de analítica institucional y el fortalecimiento de mecanismos que permitan contar con información oportuna, confiable y trazable para apoyar la toma de decisiones en todos los niveles de la organización.

Aspectos que requieren continuidad

La administración entrante deberá continuar fortaleciendo la gobernanza de la información institucional, promoviendo la interoperabilidad entre los sistemas de información, el mejoramiento de la calidad de los datos y el aprovechamiento de herramientas de analítica que faciliten el seguimiento integral de la gestión y la evaluación de resultados.

De igual manera, será importante consolidar mecanismos que permitan integrar la información generada por las diferentes dependencias y por las entidades que concurren en la implementación de la política pública, favoreciendo una visión integral de la población atendida y de los resultados alcanzados.

El fortalecimiento de estas capacidades contribuirá a mejorar la planeación institucional, optimizar la asignación de recursos, fortalecer la transparencia y facilitar la toma de decisiones basada en evidencia.

Recomendaciones para la administración entrante

- Continuar fortaleciendo la interoperabilidad entre los sistemas de información institucionales y las plataformas de las entidades que participan en la implementación de la política pública.
- Consolidar modelos de analítica institucional que permitan generar información estratégica para la toma de decisiones y la evaluación de resultados.
- Fortalecer los procesos de calidad, trazabilidad y gobernanza de los datos institucionales.
- Promover el uso sistemático de información y evidencia en los procesos de planeación, seguimiento, evaluación y formulación de políticas públicas.
- Mantener la actualización tecnológica de las plataformas que soportan la operación institucional y la gestión del conocimiento.

Riesgo de no continuidad

La falta de fortalecimiento de la gestión de la información podría limitar la capacidad institucional para realizar seguimiento oportuno a la política pública, afectar la calidad de la toma de decisiones, disminuir la eficiencia en la

asignación de recursos y dificultar la evaluación de los resultados e impactos de la gestión institucional.

5.3.6 PROFUNDIZAR LA INSTITUCIONALIZACIÓN DEL ENFOQUE DE GÉNERO

Situación al cierre

Durante el período 2023–2026, la Agencia consolidó avances significativos en la incorporación del enfoque de género como principio transversal de la gestión institucional y de la política pública de reincorporación. Este proceso permitió fortalecer la participación efectiva de las mujeres en los programas misionales, promover la igualdad de oportunidades al interior de la Entidad e incorporar acciones específicas para la prevención y atención de las violencias basadas en género.

Como parte de este proceso se creó el Grupo de Mujer y Género, responsable de orientar la implementación del enfoque en los procesos misionales y administrativos, y se formuló la Política Institucional de Mujeres y Equidad de Género – Policarpa 2024–2030, instrumento que establece lineamientos para la incorporación de este enfoque en la planeación, ejecución, seguimiento y evaluación de la gestión institucional.

Así mismo, la Entidad alcanzó resultados relevantes en materia de participación de las mujeres en cargos directivos, superando las metas establecidas por la normativa vigente sobre paridad y consolidando una mayor representación femenina en los niveles de dirección, asesoría y toma de decisiones.

Aspectos que requieren continuidad

La administración entrante deberá garantizar la continuidad de la implementación de la Política Institucional de Mujeres y Equidad de Género – Policarpa, promoviendo su incorporación efectiva en todos los procesos de la Entidad y fortaleciendo las capacidades institucionales para la aplicación transversal del enfoque de género.

De igual manera, será necesario mantener las estrategias dirigidas a prevenir las violencias basadas en género, fortalecer la participación de las mujeres en los programas de reincorporación y consolidar sistemas de información que permitan generar análisis diferenciales y realizar seguimiento a las brechas de género identificadas.

La consolidación de estos avances contribuirá a garantizar que la política pública continúe desarrollándose bajo un enfoque de derechos, igualdad y no discriminación, en concordancia con los compromisos nacionales e internacionales asumidos por el Estado colombiano.

Recomendaciones para la administración entrante

- Garantizar la implementación y seguimiento de la Política Institucional de Mujeres y Equidad de Género – Policarpa 2024–2030.
- Incorporar de manera sistemática el enfoque de género en los procesos de planeación, ejecución, seguimiento y evaluación de los programas institucionales.
- Fortalecer las capacidades técnicas de las dependencias y de los equipos territoriales para la aplicación del enfoque de género y de los enfoques diferenciales.
- Consolidar mecanismos para la prevención, atención y seguimiento de las violencias basadas en género, tanto en la gestión institucional como en los programas misionales.
- Fortalecer la producción y análisis de información desagregada por sexo y otras variables diferenciales, como soporte para la toma de decisiones y la evaluación de resultados.
- Mantener acciones que promuevan la participación equilibrada de mujeres y hombres en los espacios de dirección y toma de decisiones, conforme a la normativa vigente.

Riesgo de no continuidad

La pérdida de continuidad en la implementación del enfoque de género podría afectar los avances alcanzados en materia de igualdad, limitar la incorporación efectiva de los enfoques diferenciales en la política pública de reincorporación y reducir la capacidad institucional para prevenir y atender las brechas y violencias basadas en género que afectan a la población participante y al talento humano de la Entidad.

La administración saliente entrega una Agencia con capacidades institucionales fortalecidas, un marco normativo actualizado y avances significativos en la consolidación de la política pública de reincorporación y construcción de paz. La continuidad de estos resultados dependerá de la capacidad de la administración entrante para preservar las fortalezas alcanzadas, atender los asuntos estratégicos aquí señalados y consolidar las capacidades institucionales requeridas para responder a los desafíos futuros de la implementación del Acuerdo Final de Paz y de la política de Paz Total.

6. ESTADO DE CUMPLIMIENTO DE LOS COMPROMISOS ESTRATÉGICOS

La gestión institucional de la Agencia para la Reincorporación y la Normalización durante el periodo 2022–2026 estuvo orientada al cumplimiento articulado de los compromisos establecidos en los instrumentos de planeación del Gobierno nacional y del direccionamiento estratégico institucional. Para ello, la Entidad fortaleció sus capacidades de planeación, seguimiento y evaluación, consolidando mecanismos que permitieron monitorear de manera permanente el avance de las metas, apoyar la toma de decisiones y orientar la gestión institucional hacia el cumplimiento de resultados.

Durante el cuatrienio, la ARN efectuó el seguimiento permanente a los compromisos derivados del Plan Nacional de Desarrollo, el Plan Marco de Implementación del Acuerdo Final de Paz, los documentos CONPES, el Plan Estratégico Sectorial y los instrumentos de planeación institucional, mediante el Sistema para la Administración de la Planeación y la Gestión, articulado con las plataformas oficiales de reporte administradas por el Departamento Nacional de Planeación y el Departamento Administrativo de la Presidencia de la República.

En términos generales, la Agencia entrega a la administración entrante un sistema de planeación institucional consolidado, articulado con los principales instrumentos nacionales de seguimiento y soportado en mecanismos permanentes de monitoreo y evaluación, que permitieron verificar de manera continua el cumplimiento de las metas estratégicas, programáticas y operativas y respaldar la toma de decisiones durante el cuatrienio.

Los resultados obtenidos evidencian un alto nivel de cumplimiento de los compromisos institucionales, tanto en los instrumentos de planeación externa como en los de gestión interna. La mayoría de las metas alcanzaron niveles satisfactorios de ejecución, mientras que los indicadores que permanecen activos corresponden, principalmente, a procesos de implementación progresiva y de largo plazo, asociados al Programa de Reincorporación Integral y al cumplimiento del Acuerdo Final de Paz.

Durante el periodo, la Entidad fortaleció sus capacidades institucionales para la planeación y el seguimiento mediante la actualización metodológica de indicadores, la integración de los instrumentos de planeación en el SAPYG y la articulación permanente con los sistemas nacionales de reporte administrados por el Departamento Nacional de Planeación y el Departamento Administrativo de la Presidencia de la República, consolidando un esquema de seguimiento que facilitará la continuidad de la

gestión por parte de la administración entrante. **Ver Anexo 18** de este informe.

Tabla 3.Balance general del cumplimiento de los principales instrumentos de planeación

Instrumento	Estado
Plan Nacional de Desarrollo	Cumplimiento Alto nivel de cumplimiento
Plan Marco de Implementación del Acuerdo Final	Reportes oportunos y esquema de seguimiento fortalecido
Documentos CONPES	Alto nivel de cumplimiento
Plan Estratégico Sectorial	Cumplimiento superior al 96% durante el cuatrienio
Plan Estratégico Institucional	88,05% de avance acumulado
Planes de Acción Institucional	Cumplimiento superior al 98% en las vigencias cerradas
PAAC / Programa de Transparencia y Ética Pública	Implementación satisfactoria y transición normativa consolidada

Fuente: Elaboración propia con base en SAPYG, SIIPO, SISCONPES y SIGEPRE.

6.1 PLAN NACIONAL DE DESARROLLO

En el marco de la Ley 2294 de 2023, la Agencia para la Reincorporación y la Normalización, entidad adscrita a la Presidencia de la República de Colombia, aporta al cumplimiento de las metas definidas en la Transformación 5. Convergencia regional del Plan Nacional de Desarrollo, específicamente en el Catalizador 7. *Reivindicación de los derechos de los grupos más afectados e integración de personas que dejan las armas para reconstruir el tejido social*, particularmente en el literal c), relacionado con la inclusión de las personas que han dejado las armas.

En este contexto, la ARN tiene a su cargo el cumplimiento de metas asociadas a los procesos de reincorporación y reintegración, orientadas a garantizar el tránsito efectivo a la vida civil, el fortalecimiento de capacidades y la inclusión social y productiva de la población sujeto de atención.

Con corte al 30 de junio de 2026, la ARN registra un nivel satisfactorio de avance en las metas bajo su responsabilidad dentro del Plan Nacional de Desarrollo 2022–2026. De los dos indicadores estratégicos a cargo de la Entidad, uno presenta cumplimiento superior a la meta establecida para el cuatrienio y el otro mantiene una ejecución consistente con la programación prevista, sin evidenciar rezagos estructurales que comprometan su cumplimiento al cierre del periodo de gobierno.

El detalle del avance, estado de cumplimiento y proyección al cierre de la vigencia se presenta en la siguiente tabla.

Tabla 4. Cumplimiento de indicadores Plan Nacional de Desarrollo

TRANSFORMACIÓN	CATALIZADOR	INDICADOR	META CUATRIENIO	AVANCE CUATRIENIO	PORCENTAJE DE CUMPLIMIENTO	ESTADO CUATRIENIO
Numeral 5 5. Convergencia regional	Catalizador 7. Literal c.	184- Avance del programa de reincorporación integral	35%	21,41%	61,17%	En ejecución
Numeral 5 5. Convergencia regional	Catalizador 7. Literal c.	186- Personas que finalizan su proceso por las modalidades de culminación	28.947	29.051	106,17%	Cumplido

Fuente: Agencia para la Reincorporación y la Normalización

Proyección al cierre de la vigencia 2026

De acuerdo con la tendencia observada durante el primer semestre de 2026 y las acciones previstas para el segundo semestre, se proyecta que las metas del Plan Nacional de Desarrollo a cargo de la ARN finalizarán el cuatrienio con niveles satisfactorios de cumplimiento.

En particular, se estima que el indicador "Avance del Programa de Reincorporación Integral" continuará incrementando su resultado durante el segundo semestre de 2026, conforme avance la implementación de los planes individuales de reincorporación y se incorporen los resultados previstos para el cierre de la vigencia. De acuerdo con la programación establecida, se proyecta que el indicador alcanzará un nivel satisfactorio de cumplimiento al finalizar el periodo de gobierno.

Por su parte, el indicador "Personas que finalizan su proceso por las modalidades de culminación" consolidará un nivel de cumplimiento superior a la meta establecida para el cuatrienio, consolidando los resultados obtenidos durante el periodo 2022–2026.

El porcentaje de cumplimiento del indicador "Avance del Programa de Reincorporación Integral" corresponde al avance acumulado registrado con corte al 30 de junio de 2026 y es consistente con la programación definida para su cumplimiento al cierre del cuatrienio.

6.2. PLAN MARCO DE IMPLEMENTACIÓN

La Agencia para la Reincorporación y la Normalización es responsable del seguimiento de los compromisos de su competencia en el Plan Marco de Implementación del Acuerdo Final de Paz, conforme a los lineamientos establecidos en el Decreto 1829 de 2017 y las directrices impartidas por el

Departamento Administrativo de la Presidencia de la República y el Departamento Nacional de Planeación.

Durante el periodo 2023-2026, la ARN adelantó un proceso de actualización de los indicadores del PMI, con el propósito de adecuar el esquema de seguimiento a la evolución del modelo de reincorporación y a las nuevas dinámicas de implementación de la política pública.

Como resultado de este proceso, el DNP aprobó durante la vigencia 2025 la creación de diez nuevos indicadores, orientados a fortalecer la medición de aspectos estratégicos como el fortalecimiento de formas asociativas, la implementación del Plan de Acompañamiento a la Asistencia Técnica Integral (PAATI), la operación del Sistema Nacional de Reincorporación, la ejecución de los Planes Comunitarios de Armonización y la atención a la población con enfoque diferencial.

Producto de esta actualización, la ARN pasó de un esquema de seguimiento basado en catorce indicadores activos a un total de diecisiete indicadores vigentes, como resultado del cierre de indicadores cuya medición culminó y de la incorporación de nuevos indicadores aprobados por el DNP.

De manera paralela, la Entidad adelantó el cierre técnico de los indicadores que habían cumplido su ciclo de medición o cuya metodología fue actualizada. Entre ellos se encuentran los indicadores C.457, C.E.3, C.E.4, C.MT.1, C.MT.2, C.427 y C.460, relacionados con la implementación de programas de reincorporación, los procesos de armonización étnica, la atención a población con enfoque diferencial, el acceso a la ruta de reincorporación, el funcionamiento de los Consejos Territoriales de Reincorporación y la gestión de recursos de cooperación internacional para el programa de Capazcidades.

El seguimiento a los indicadores del PMI se realiza mediante el Sistema Integrado de Información para el Posconflicto (SIIPO), administrado por el Departamento Nacional de Planeación.

Con corte al 30 de junio de 2026, la ARN registra el siguiente estado de los indicadores bajo su responsabilidad:

Tabla 5.Estado Indicadores del Plan Marco de Implementación

ESTADO DE INDICADORES PMI	CANTIDAD
Indicadores con ficha aprobada	17
Indicadores reportados oportunamente	17
Sin reporte	0
En rezago	0
En revisión de reporte del mes de junio por parte del DNP	17

Indicadores cerrados	1

Fuente: Sistema Integrado de Información para el Posconflicto.

Nota: El valor corresponde al estado de cierre registrado en SIIPO con corte al 30 de junio de 2026; los demás indicadores se encontraban en proceso de cierre técnico o actualización metodológica.

Balance general

Durante el periodo de gobierno, la ARN modernizó el esquema de seguimiento del Plan Marco de Implementación mediante la actualización metodológica de sus indicadores y la incorporación de nuevas mediciones alineadas con la evolución del Programa de Reincorporación Integral y los lineamientos establecidos en la Ley 2294 de 2023. Como resultado, la Entidad fortaleció su capacidad para monitorear el cumplimiento de los compromisos derivados del Acuerdo Final de Paz, mejoró la calidad y oportunidad de la información reportada al Gobierno nacional y consolidó un esquema de seguimiento actualizado, con indicadores vigentes, metodologías aprobadas y reportes oportunos.

La actualización metodológica permitió adecuar el esquema de medición del PMI a las transformaciones introducidas por el Programa de Reincorporación Integral, incorporando indicadores que reflejan de manera más precisa los avances de la política pública y garantizando la continuidad del seguimiento durante la siguiente administración.

La administración entrante recibe un sistema de seguimiento técnicamente fortalecido, validado por el Departamento Nacional de Planeación y articulado con el SIIPO, que proporciona condiciones para dar continuidad al monitoreo, la evaluación y la toma de decisiones sobre los compromisos del Acuerdo Final de Paz a cargo de la ARN.

6.3 CONPES

La Agencia para la Reincorporación y la Normalización tiene responsabilidades en la implementación de diversas políticas públicas de mediano y largo plazo adoptadas mediante documentos CONPES, principalmente en materia de reincorporación, juventud, equidad de género, cuidado y garantía de derechos de poblaciones con enfoques diferenciales.

El seguimiento a estos compromisos se realiza mediante la ejecución de las acciones definidas en los respectivos Planes de Acción y Seguimiento (PAS) y el reporte semestral de los indicadores en el Sistema de Información de Seguimiento a Documentos CONPES (SISCONPES), administrado por el Departamento Nacional de Planeación, lo que garantiza la trazabilidad, el monitoreo y la evaluación de las políticas públicas.

Con corte al 30 de junio de 2026, la ARN mantiene activos cinco documentos CONPES bajo su responsabilidad, para un total de 65 indicadores en ejecución, cuyos resultados evidencian un alto nivel de cumplimiento de los compromisos asignados y un esquema institucional de seguimiento consolidado.

Tabla 6. Estado instrumentos CONPES

CONPES	POLÍTICA	INDICADORES A CARGO DE LA ARN	ESTADO
3931	Reincorporación	58 indicadores	En ejecución
4040	Juventudes	1 indicador	En ejecución
4080	Equidad de género	2 indicadores	En ejecución
4143	Política del cuidado	3 indicadores	En ejecución
4147	Derechos Población LGBTIQ+	1 indicador	En ejecución

Fuente: Agencia para la Reincorporación y Normalización

En términos generales, los resultados muestran un comportamiento favorable en la ejecución de las políticas públicas a cargo de la ARN. Particularmente, el CONPES 3931 presenta niveles de avance superiores al 94 % frente a las metas finales programadas, mientras que las políticas más recientes (CONPES 4143 y 4147), adoptadas durante 2025, avanzan conforme a la programación definida para sus primeros años de implementación. En todos los casos la Entidad efectuó los reportes dentro de los plazos establecidos por el Departamento Nacional de Planeación.

CONPES 3931 de 2018 - POLÍTICA NACIONAL PARA LA REINCORPORACIÓN SOCIAL Y ECONÓMICA DE EXINTEGRANTES DE LAS FARC-EP

El Gobierno nacional adoptó el CONPES 3931 de 2018 con el propósito de orientar la implementación de la Política Nacional para la Reincorporación Social y Económica de los exintegrantes de las FARC-EP, en desarrollo de los compromisos establecidos en el Acuerdo Final para la Terminación del Conflicto y la Construcción de una Paz Estable y Duradera. Esta política define las acciones que deben adelantar las entidades del Estado para garantizar una reincorporación integral y sostenible.

Como entidad responsable de coordinar la implementación de los compromisos que le fueron asignados, la Agencia coordinó la ejecución de los compromisos bajo su responsabilidad, en articulación con las entidades del orden nacional y territorial, orientando su gestión al fortalecimiento del Programa de Reincorporación Integral y al acceso de la población en proceso de reincorporación a las diferentes ofertas institucionales.

Durante el período de gestión 2023-2026, la Entidad consolidó la implementación de la política mediante el fortalecimiento de los mecanismos de coordinación interinstitucional, el impulso a las estrategias de reincorporación comunitaria, el acompañamiento a los proyectos productivos, la incorporación de enfoques diferenciales y la articulación de acciones que favorecen el acceso a derechos fundamentales, contribuyendo a la estabilización social y económica de las personas en proceso de reincorporación y sus familias.

En el marco del Plan de Acción y Seguimiento (PAS), la ARN tiene bajo su responsabilidad 58 indicadores, de los cuales 14 alcanzaron su meta final, reflejando el cumplimiento de los compromisos correspondientes, mientras que 44 permanecen activos, dado que responden a acciones de implementación gradual y de largo plazo.

Resultados del seguimiento

Los resultados evidencian un alto nivel de cumplimiento de los compromisos asignados a la Entidad. Durante el período analizado, el promedio de avance de las metas anuales se mantuvo por encima del 95%, mientras que el avance frente a las metas finales pasó del 85,71% en 2023 al 94,26% en 2025, porcentaje que se mantiene con corte al primer semestre de 2026, conforme a la programación establecida en el Plan de Acción y Seguimiento.

Tabla 7. Estado CONPES 3931

Indicadores de seguimiento	2023	2024	2025	2026
Objetivos	4	4	4	4
Acciones	44	44	44	44
Indicadores	44	44	44	44
% Promedio de avance metas anuales[3]	97,38%	95,64%	97,71%	97,71%
% Promedio de avance metas finales[4]	85,71%	88,36%	94,26%	94,26%[5]

Fuente: Sistema de Información de Seguimiento a Documentos CONPES.
Consulta realizada para el periodo objeto del informe.

En términos generales, la ARN dio cumplimiento a los compromisos asignados en el marco del CONPES 3931 de 2018, mediante la ejecución de las acciones bajo su responsabilidad, el seguimiento permanente a los indicadores y el reporte oportuno de la información en el SISCONPES, de conformidad con el cronograma y las metas establecidas en el Plan de Acción y Seguimiento contribuyendo a la consolidación de la Política Nacional para la Reincorporación Social y Económica.

[3] El promedio de avance corresponde a los 44 indicadores activos.
[4] El promedio de avance corresponde a los 44 indicadores activos.
[5] La información aquí registrada está con corte a 31 de diciembre de 2025, dado que a la fecha no se cuenta con apertura por parte del DNP de la plataforma SISCONPES para realizar el reporte con corte a 30 de junio de 2026.

CONPES 4040 - PACTO COLOMBIA CON LAS JUVENTUDES: ESTRATEGIA PARA FORTALECER EL DESARROLLO INTEGRAL DE LA JUVENTUD

El Gobierno nacional adoptó el CONPES 4040 de 2021 con el propósito de promover el desarrollo integral de las y los jóvenes, mediante acciones orientadas a fortalecer su inclusión social, económica, política y cultural, así como a ampliar las oportunidades para el ejercicio pleno de sus derechos.

En el marco de esta política, la Agencia contribuye al cumplimiento de los compromisos asignados mediante la implementación de acciones dirigidas a fortalecer la inclusión social y económica de las personas jóvenes entre los 18 y 28 años en proceso de reincorporación.

Durante el periodo de gestión 2023-2026, la gestión institucional estuvo orientada a garantizar el acceso oportuno de esta población a los beneficios previstos en el Programa de Reincorporación Integral, particularmente a la asignación básica mensual, contribuyendo a su estabilidad económica y a la permanencia en el proceso de reincorporación.

En el marco del Plan de Acción y Seguimiento (PAS), la ARN tiene bajo su responsabilidad un (1) indicador, correspondiente al seguimiento de la asignación básica mensual para jóvenes entre 18 y 28 años en proceso de reincorporación, el cual permanece activo durante toda la vigencia de la política.

Resultados del seguimiento

Los resultados evidencian el cumplimiento sostenido de los compromisos asignados a la Entidad. Durante las vigencias 2023, 2024, 2025 y el primer semestre de 2026, el indicador registró un 100% de cumplimiento de las metas anuales, mientras que el avance frente a la meta final pasó del 45,45% en 2023 al 81,8 % en 2025, porcentaje que se mantiene con corte al primer semestre de 2026, de acuerdo con la programación establecida en el Plan de Acción y Seguimiento.

Tabla 8. Estado CONPES 4040

INDICADORES DE SEGUIMIENTO	2023	2024	2025	2026
Indicador	1	1	1	1
% Promedio de avance metas anuales[6]	100%	100%	100%	100%
% Promedio de avance metas finales[7]	45,45%	63,64%	81,82%	81,82%[8]

[6] El promedio de avance corresponde al indicador activo.
[7] El promedio de avance corresponde al indicador activo.
[8] La información aquí registrada está con corte a 31 de diciembre de 2025, dado que a la fecha no se cuenta con apertura por parte del DNP de la plataforma SISCONPES para realizar el reporte con corte a 30 de junio de 2026.

Fuente: Sistema de Información de Seguimiento a Documentos CONPES
Consulta realizada para el periodo objeto del informe.

Los resultados obtenidos permiten concluir que la ARN cumplió los compromisos asignados en el marco del CONPES 4040 de 2021, mediante la ejecución de las acciones bajo su responsabilidad, el seguimiento permanente al indicador asignado y el reporte oportuno de la información en el SISCONPES, de conformidad con el cronograma y las metas establecidas en el Plan de Acción y Seguimiento, favoreciendo la permanencia de las personas jóvenes en el proceso de reincorporación.

CONPES 4080 - POLÍTICA PÚBLICA DE EQUIDAD DE GÉNERO PARA LAS MUJERES: HACIA EL DESARROLLO SOSTENIBLE DEL PAÍS

El Gobierno nacional adoptó el CONPES 4080 de 2022 – Política Pública de Equidad de Género para las Mujeres: Hacia el Desarrollo Sostenible del País, con el propósito de garantizar el ejercicio pleno de los derechos de las mujeres, reducir las brechas de desigualdad y fortalecer su autonomía económica, política y social mediante la incorporación del enfoque de género y del enfoque interseccional en la gestión pública.

Como entidad responsable de los compromisos asignados en esta política, la Agencia desarrolla acciones orientadas a incorporar el enfoque de género en el Programa de Reincorporación Integral, contribuyendo a la implementación del Acuerdo Final de Paz y al fortalecimiento de la autonomía de las mujeres en proceso de reincorporación.

Durante el período de gestión 2023-2026, la gestión institucional estuvo orientada al fortalecimiento de las capacidades de las mujeres en proceso de reincorporación, promoviendo su acceso a procesos de educación y formación para el trabajo, así como al fortalecimiento de las capacidades institucionales para la incorporación transversal del enfoque de género en las estrategias, programas y acciones de la Entidad.

En el marco del Plan de Acción y Seguimiento, la ARN tiene bajo su responsabilidad dos (2) indicadores, los cuales permanecen activos por corresponder a compromisos de implementación progresiva durante la vigencia de la política pública.

Resultados del seguimiento

El seguimiento efectuado durante el periodo evidencia el cumplimiento de los compromisos asignados. El promedio de avance de las metas anuales fue del 83% en 2023, alcanzó el 100% en 2024 y se ubicó en 80% durante 2025, porcentaje que se mantiene con corte al primer semestre de 2026, conforme a la programación definida en el Plan de Acción y Seguimiento.

Tabla 9. Estado CONPES 4080

INDICADORES DE SEGUIMIENTO	2023	2024	2025	2026
Indicadores	2	2	2	2
% Promedio de avance metas anuales[9]	83%	100%	80%	80%
% Promedio de avance metas finales[10]	83%	100%	80%	80%[11]

Fuente: Sistema de Información de Seguimiento a Documentos CONPES.
Consulta realizada para el periodo objeto del informe.

La implementación de las acciones previstas permitió avanzar conforme a la programación definida, mediante la ejecución de las acciones bajo su responsabilidad, el seguimiento permanente a los indicadores y el reporte oportuno de la información en el SISCONPES, de conformidad con el cronograma y las metas establecidas en el Plan de Acción y Seguimiento, fortaleciendo la incorporación transversal del enfoque de género en el Programa de Reincorporación Integral.

CONPES 4143 DE 2025 - POLÍTICA NACIONAL DEL CUIDADO

El Gobierno nacional adoptó el CONPES 4143 de 2025 – Política Nacional del Cuidado, con el propósito de transformar la organización social del cuidado, garantizando el goce efectivo de los derechos de las personas cuidadoras y promoviendo la corresponsabilidad entre el Estado, las familias, las comunidades, el sector privado y la sociedad.

Como entidad responsable de los compromisos asignados en esta política, la Agencia desarrolla acciones orientadas a incorporar el enfoque de cuidado en el Programa de Reincorporación Integral, contribuyendo a la garantía de derechos de las personas en proceso de reincorporación y sus familias.

Durante el período de gestión 2025-2026, la gestión institucional estuvo orientada a fortalecer la incorporación del enfoque de cuidado en las estrategias y acciones de la Entidad, promoviendo la articulación institucional para la implementación de los compromisos definidos en el Plan de Acción y Seguimiento y favoreciendo el reconocimiento de las necesidades de cuidado de la población en proceso de reincorporación.

En el marco del Plan de Acción y Seguimiento, la ARN tiene bajo su responsabilidad tres (3) indicadores, los cuales permanecen activos por corresponder a compromisos de implementación progresiva durante la

[9] El promedio de avance corresponde a los indicadores activos.
[10] El promedio de avance corresponde al indicador activo.
[11] La información aquí registrada está con corte a 31 de diciembre de 2025, dado que a la fecha no se cuenta con apertura por parte del DNP de la plataforma SISCONPES para realizar el reporte con corte a 30 de junio de 2026.

vigencia de la política pública.

Avance de los compromisos

Los resultados evidencian un adecuado nivel de cumplimiento de los compromisos asignados a la Entidad. Con corte al primer semestre de 2026, el promedio de avance de las metas anuales alcanza el 70%, mientras que el avance frente a las metas finales corresponde al 95,4%, de acuerdo con la programación establecida en el Plan de Acción y Seguimiento.

Tabla 10. Estado CONPES 4143

INDICADORES DE SEGUIMIENTO	2025	2026
Indicadores	3	3
% Promedio de avance metas anuales[12]	70%	70%
% Promedio de avance metas finales[13]	95,4%	95,4%

Fuente: Sistema de Información de Seguimiento a Documentos CONPES.
Consulta realizada para el periodo objeto del informe.

En términos generales, la ARN dio cumplimiento a los compromisos asignados en el marco del CONPES 4143 de 2025, mediante la ejecución de las acciones bajo su responsabilidad, el seguimiento permanente a los indicadores y el reporte oportuno de la información en el SISCONPES, de conformidad con el cronograma y las metas establecidas en el Plan de Acción y Seguimiento, incorporando el enfoque de cuidado como elemento transversal del proceso de reincorporación integral.

CONPES 4147 DE 2025 - POLÍTICA NACIONAL PARA LA GARANTÍA DE LOS DERECHOS DE LA POBLACIÓN LGBTIQ+

El Gobierno nacional adoptó el CONPES 4147 de 2025 – Política Nacional para la Garantía de los Derechos de la Población LGBTIQ+, con el propósito de reducir las barreras económicas, sociales, culturales, institucionales y políticas, así como las violencias derivadas de la discriminación y los prejuicios asociados a las orientaciones sexuales, identidades y expresiones de género diversas, garantizando el goce efectivo de los derechos de esta población.

Como entidad responsable de los compromisos asignados en esta política, la Agencia desarrolla acciones orientadas a incorporar el enfoque de orientaciones sexuales, identidades y expresiones de género diversas (OSIGD) en el Programa de Reincorporación Integral, promoviendo escenarios de inclusión, respeto por la diversidad y no discriminación para las personas en proceso de reincorporación.

[12] El promedio de avance corresponde al indicador activo.
[13] El promedio de avance corresponde al indicador activo.

Durante el período de gestión 2025-2026, la gestión institucional estuvo orientada al cumplimiento de los compromisos asignados a la ARN en el marco de esta política, fortaleciendo la incorporación del enfoque OSIGD en las estrategias institucionales y promoviendo acciones que contribuyen a la garantía de derechos y a la consolidación de procesos de reincorporación con enfoque diferencial.

En el marco del Plan de Acción y Seguimiento, la ARN tiene bajo su responsabilidad un (1) compromiso, medido mediante un (1) indicador, el cual permanece activo por corresponder a una acción de implementación progresiva durante la vigencia de la política pública.

Avance de los compromisos

Los resultados evidencian el cumplimiento de la programación definida para la Entidad. Con corte al primer semestre de 2026, el promedio de avance de las metas anuales corresponde al 20 %, mientras que el avance frente a la meta final alcanza el 100 %, de acuerdo con la programación establecida en el Plan de Acción y Seguimiento.

Tabla 11. Estado CONPES 4147

INDICADORES DE SEGUIMIENTO	2025	2026
Indicador	1	1
% Promedio de avance metas anuales[14]	20%	20%
% Promedio de avance metas finales[15]	100%	100%

Fuente: Sistema de Información de Seguimiento a Documentos CONPES.
Consulta realizada para el periodo objeto del informe.

En términos generales, la ARN dio cumplimiento a los compromisos asignados en el marco del CONPES 4147 de 2025, mediante la ejecución de las acciones bajo su responsabilidad, el seguimiento permanente al indicador asignado y el reporte oportuno de la información en el Sistema de Información de Seguimiento a Documentos CONPES, de conformidad con el cronograma y las metas establecidas en el Plan de Acción y Seguimiento, promoviendo la garantía de derechos y la no discriminación de las personas en proceso de reincorporación con orientaciones sexuales, identidades y expresiones de género diversas.

6.4 PLAN ESTRATÉGICO SECTORIAL

La ARN hace parte del Sector Administrativo de la Presidencia de la República, liderado por el Departamento Administrativo de la Presidencia de la República. En este marco, la Entidad participa en la ejecución y

[14] El promedio de avance corresponde al indicador activo.
[15] El promedio de avance corresponde al indicador activo.

seguimiento del Plan Estratégico Sectorial mediante indicadores que contribuyen al cumplimiento de los objetivos sectoriales y mantienen articulación con el Plan Estratégico Institucional, el Plan Nacional de Desarrollo, los Objetivos de Desarrollo Sostenible y las políticas del Modelo Integrado de Planeación y Gestión.

El seguimiento al Plan Estratégico Sectorial se realiza trimestralmente a través del Sistema de Gestión para la Presidencia de la República (SIGEPRE), con base en la información consolidada por la ARN en el Sistema para la Administración de la Planeación y la Gestión.

Durante el cuatrienio, la composición del Plan Estratégico Sectorial fue actualizada por parte del DAPRE, razón por la cual el número de políticas e indicadores bajo responsabilidad de la ARN varió entre las distintas vigencias. Estas modificaciones obedecieron a actualizaciones del instrumento sectorial sin que ello implicara una disminución de las responsabilidades institucionales asignadas a la ARN.

A continuación, se presentan los resultados obtenidos durante el periodo 2023-2026:

Tabla 12. Avances Plan Estratégico Sectorial

COMPOSICIÓN DEL PLAN ESTRATÉGICO SECTORIAL	2023	2024	2025	2026
Políticas	7	7	5	5
Indicadores	11	10	7	8
Cumplimiento	**98,30%**	**96,42%**	**99,77%**	**41%***

Fuente: Software para la Administración de la Planeación y la Gestión y Sistema de Gestión para la Presidencia de la República.

* Información con corte al 30 de junio de 2026; el porcentaje corresponde al avance acumulado del primer semestre de la vigencia.

Los resultados obtenidos evidencian un alto nivel de cumplimiento de los compromisos sectoriales asignados a la ARN durante el periodo de gobierno y demuestran la capacidad institucional para responder a las actualizaciones efectuadas en el Plan Estratégico Sectorial, manteniendo el cumplimiento de las responsabilidades bajo su cargo.

El seguimiento permanente a este instrumento fortaleció la articulación de la gestión institucional con las prioridades estratégicas del Sector Administrativo de la Presidencia de la República y consolidó un esquema de coordinación y seguimiento que facilita la continuidad de la gestión por parte de la administración entrante.

6.5 PLATAFORMA ESTRATÉGICA INSTITUCIONAL 2023-2026

Como parte del proceso de fortalecimiento institucional adelantado durante la administración 2023-2026, la Agencia formuló y adoptó la Plataforma Estratégica Institucional 2023-2026, mediante un proceso de planificación participativo liderado por la Dirección General y coordinado por la Oficina Asesora de Planeación.

La construcción de la Plataforma Estratégica inició en la vigencia 2021 y contó con la participación de las dependencias del nivel central, los grupos territoriales, sus equipos de trabajo y representantes de la población atendida por la Entidad, incluyendo personas en proceso de reintegración, reincorporación, reintegración especial de Justicia y Paz y atención diferencial. Este ejercicio permitió consolidar un direccionamiento estratégico alineado con las prioridades del Gobierno nacional y con los desafíos de la política pública de paz.

Como resultado, se adoptó el Direccionamiento Estratégico 2023-2026 (Versión 03), instrumento que establece la plataforma estratégica, la cadena de valor institucional, el portafolio de productos y los objetivos estratégicos que orientaron la gestión de la Entidad durante el cuatrienio.

Tabla 13. Componentes del Direccionamiento Estratégico

COMPONENTE	ESTADO
Plataforma Estratégica Institucional 2023-2026	Formulada y adoptada
Plataforma Estratégica 2023-2026 (Versión 03)	Vigente y publicado
Cadena de valor institucional	Actualizada
Portafolio de productos institucionales	Definido e implementado
Objetivos estratégicos	Cuatro objetivos que orientaron la gestión 2023-2026

Fuente: Agencia para la Reincorporación y Normalización

Los cuatro objetivos estratégicos que guiaron la gestión institucional fueron:

- Diseñar e implementar las políticas y programas para la reinserción, reintegración y reincorporación de los excombatientes de grupos armados ilegales, organizados o de los comparecientes de la fuerza pública.

- Desarrollar procesos institucionales e impulsar iniciativas comunitarias que favorezcan la convivencia, la reconciliación, la reconstrucción del tejido social y la prevención de la estigmatización.

- Gestionar la corresponsabilidad con los grupos de interés para el fortalecimiento de los procesos de la ARN del nivel central y territorial.

- Adecuar y sostener los procesos institucionales para el desarrollo de la misión y el cumplimiento de la visión de la entidad.

El documento Direccionamiento Estratégico 2023-2026 (Versión 03) se encuentra publicado en la sede electrónica de la ARN (Plan Estratégico) y constituye el principal referente para la continuidad de la gestión institucional. Asimismo, servirá como insumo para la formulación y adopción del nuevo direccionamiento estratégico que deberá orientar la gestión de la Entidad durante el periodo 2027-2030, en armonía con el próximo Plan Nacional de Desarrollo.

La formulación y adopción de la Plataforma Estratégica Institucional 2023-2026 fortaleció el direccionamiento de la Entidad, alineó la gestión con las prioridades del Gobierno nacional y proporcionó un marco estratégico para la implementación de las competencias institucionales. Junto con el avance en la formulación de la Planeación Estratégica 2027-2030, constituye un legado institucional que facilita la continuidad de la gestión y proporciona a la administración entrante una base metodológica y técnica para la definición del nuevo horizonte estratégico de la ARN.

A la fecha de cierre del presente informe, la formulación de la Planeación Estratégica Institucional 2027-2030 se encuentra en construcción, mediante un ejercicio liderado por la Oficina Asesora de Planeación, con la participación de las diferentes dependencias y grupos territoriales de la Entidad. Este proceso tiene como propósito definir el nuevo direccionamiento estratégico institucional, en articulación con las prioridades del próximo Gobierno nacional, el Plan Nacional de Desarrollo 2027-2030 y los desafíos derivados de la evolución de la política de paz y reincorporación.

6.6 PLAN ESTRATÉGICO INSTITUCIONAL

El Plan Estratégico Institucional 2023-2026 constituyó el principal instrumento para orientar el cumplimiento de los objetivos estratégicos de la Agencia durante el cuatrienio, articulando la gestión institucional con el Plan Nacional de Desarrollo, los Objetivos de Desarrollo Sostenible y las políticas del Modelo Integrado de Planeación y Gestión.

El Plan se operacionalizó anualmente mediante el Plan de Acción Institucional y su seguimiento se realizó a través del Comité Institucional de Gestión y Desempeño, con base en la información registrada en el Sistema para la Administración de la Planeación y la Gestión.

El Plan Estratégico Institucional está conformado por 28 indicadores estratégicos, mediante los cuales se evalúa el cumplimiento de los objetivos y resultados previstos para el periodo 2023-2026.

Los 28 indicadores del Plan Estratégico Institucional permiten evaluar el avance de los cuatro objetivos estratégicos definidos para el periodo 2023-2026, abarcando tanto los resultados misionales asociados a los procesos de reincorporación y reintegración como el fortalecimiento institucional en materia de gestión, planeación, talento humano, tecnologías de la información, control interno, sostenibilidad ambiental y articulación con actores estratégicos.

Tabla 14. Indicadores del Plan Estratégico

OBJETIVO ESTRATÉGICO	EJES TEMÁTICOS	PRODUCTOS	INDICADOR	AVANCE GENERAL		
				VALOR META (CUATRIENIO)	VALOR EJECUTADO	AVANCE (%)
OBJETIVO ESTRATÉGICO 1 Diseñar e implementar las políticas y programas para la reinserción, reintegración y reincorporación de los excombatientes de grupos armados legales, organizados o de los comparecientes de la fuerza pública	5. Convergencia Regional - ODS 1. Fin de la pobreza; 8. Trabajo decente y crecimiento económico; 10. Reducción de las desigualdades; 16. Paz, justicia e instituciones sólidas	Programas de reintegración, reincorporación, reinserción y de tránsito a la vida civil diseñados y en proceso de implementación.	PEI_01. (%) Avance en el diseño de la herramienta para la medición del avance de la población en los procesos implementados por la ARN 2023-2026 V8	100.00	87.50	87.50
			PEI_02. (%) Personas en proceso atendidas y acompañadas 2023-2026 V8	90.00	93.36	100.00
			PEI_03. (%) Avance en la implementación del programa de Reincorporación Integral 2023-2026 V8	100.00	70.00	70.00
			PEI_04. (#) Personas que finalizan su proceso por la modalidad de culminación 2023-2026 V8	1,685.00	1,789.00	100.00

OBJETIVO ESTRATÉGICO	EJES TEMÁTICOS	PRODUCTOS	INDICADOR	AVANCE GENERAL		
				VALOR META (CUATRIENIO)	VALOR EJECUTADO	AVANCE (%)
OBJETIVO ESTRATÉGICO 2 Desarrollar procesos institucionales e impulsar iniciativas comunitarias que favorezcan la convivencia, la reconciliación, la reconstrucción del tejido social y la prevención de la estigmatización.	5. Convergencia Regional - ODS 3. Salud y Bienestar; 5. Igualdad de genero; 10. Reducción de la desigualdad;11. Ciudades y comunidades sostenibles;16. Paz, justicia e instituciones sólidas	Procesos comunitarios fortalecidos para la promoción de la convivencia, la reconciliación y la reconstrucción del tejido social en los territorios	PEI_05. (%) Avance en la implementación de la estrategia de prevención temprana y superación de la estigmatización 2023-2024 V8	30.00	30.00	100.00
			PEI_06. (%) Avance en la implementación de la estrategia de prevención temprana y superación de la estigmatización 2025-2026 V8	100.00	64.75	64.75
			PEI_07. (%) Procesos comunitarios para la promoción de la convivencia y la reconciliación en ejecución 2023-2026 V8	100.00	140.00	100.00
			PEI_08. (%) Procesos de fortalecimiento de capacidades y liderazgos de las mujeres ejecutados 2023-2026 V8	50.00	50.00	100.00
			PEI_09. (%) Procesos institucionales que favorezcan la prevención del reclutamiento y violencia a jóvenes 2023-2026 V8	100.00	40.00	40.00
			PEI_10. (#) Mujeres fortalecidas en capacidades y	600.00	650.00	100.00

OBJETIVO ESTRATÉGICO	EJES TEMÁTICOS	PRODUCTOS	INDICADOR	AVANCE GENERAL		
				VALOR META (CUATRIENIO)	VALOR EJECUTADO	AVANCE (%)
			liderazgos 2023-2026 V8			
OBJETIVO ESTRATÉGICO 3 Gestionar la corresponsabilidad de instancias y grupos de interés para el fortalecimiento de los procesos de la ARN del nivel central y territorial	5. Convergencia Regional - ODS 9. Industria, innovación e infraestructura; 16. Paz, justicia e instituciones sólidas; 17. Alianzas para lograr los objetivos	Alianzas estratégicas con cooperación internacional, privados y sector público, y acciones de corresponsabilidad con participantes	PEI_11. (#) Iniciativas implementadas con actores privados para fortalecer los procesos de transición a la vida civil de la población 2023 - 2026 V8	70.00	60.00	85.71
			PEI_12 (#) Proyectos de cooperación internacional aprobados para los programas de atención y acompañamiento 2023 - 2026 V8	26.00	26.00	100.00
		Relaciones estratégicas con academia y centros de pensamiento para la gestión del conocimiento	PEI_13 (#) Alianzas conformadas con la academia y centros de pensamiento orientadas a realizar investigaciones o estudios sobre los procesos misionales enfocados en rutas de atención o programas y/o procesos de apoyo de la ARN 2023 - 2026 V8	4.00	4.00	100.00
			PEI_14. (#) Relaciones estratégicas conformadas en torno a la generación, apropiación,	2.00	2.00	100.00

OBJETIVO ESTRATÉGICO	EJES TEMÁTICOS	PRODUCTOS	INDICADOR	AVANCE GENERAL		
				VALOR META (CUATRIENIO)	VALOR EJECUTADO	AVANCE (%)
			aseguramiento y transferencia de conocimiento clave para el quehacer de la ARN 2023 - 2026 V8			
OBJETIVO ESTRATÉGICO 4 Adecuar y sostener los procesos institucionales para el desarrollo de la misión y el cumplimiento de la visión de la entidad.	4.Internacionalización, transformación productiva para la vida y acción climática - ODS 13. Acción por el clima	Operaciones de planeación, gestión y evaluación acordes al contexto territorial	PEI_15. (%) Nivel de avance en la implementación del Sistema de Gestión Ambiental - SGA y Plan Institucional de Gestión Ambiental - PIGA 2023-2026 V8	100.00	87.00	87.00
	5. Convergencia Regional - ODS 3. Salud y Bienestar; 16. Paz, justicia e instituciones sólidas	Gerencia oportuna de la información y las comunicaciones institucionales	PEI_16. (%) Estrategia de gestión del conocimiento implementada 2023-2026 V8	20.00	20.00	100.00
			PEI_17. (%) Plan Estratégico de Comunicaciones implementado 2023-2026 V8	100.00	87.50	87.50
			PEI_18. (%) Plan Institucional de Archivos (PINAR) implementado 2023-2026 V8	100.00	83.00	83.00
		Gestión oportuna del riesgo interno	PEI_19. (%) Acciones correctivas o de mejora cerradas y eficaces 2023-2026 V8	85.00	75.60	88.94
			PEI_20. (%) Nivel de cumplimiento del Plan anual de auditorías 2023-2026 V8	85.00	93.58	89.90
		Operaciones de planeación,	PEI_21. (%) Avance de la implementación	89.00	86.24	97.54

OBJETIVO ESTRATÉGICO	EJES TEMÁTICOS	PRODUCTOS	INDICADOR	AVANCE GENERAL		
				VALOR META (CUATRIENIO)	VALOR EJECUTADO	AVANCE (%)
		gestión y evaluación acordes al contexto territorial	del Modelo Integrado de Planeación y Gestión - MIPG 2023-2026 V8			
			PEI_22. (%) Avance de las obligaciones presupuestales 2023-2026 V8	75.01	79.25	100.00
			PEI_23. (%) Plan de Participación Ciudadana de la ARN implementado 2023-2026 V8	100.00%	101.70	75.00
			PEI_24. (%) Avance en el fortalecimiento del Sistema información SIRR 2023-2026 V8	100.00	75.00	75.00
			PEI_25. (%) Avance en la implementación del Plan Estratégico de Tecnologías de la Información y Comunicaciones PETI 2023-2026 V8	100.00	70.00	70.00
			PEI_26. (%) Rediseño institucional implementado 2023-2026 V8	70.00	70.00	100.00
		Talento humano y cultura organizacional orientada al aprendizaje (gestión del cambio), cuidado y reconciliación	PEI_27. (%) Plan Estratégico de Talento Humano implementado 2023-2026 V8	100.00%	87.93	75.00
			PEI_28. (%) Implementación del Plan de Acción de la Política	100.00	88.50	88.50

OBJETIVO ESTRATÉGICO	EJES TEMÁTICOS	PRODUCTOS	INDICADOR	AVANCE GENERAL		
				VALOR META (CUATRIENIO)	VALOR EJECUTADO	AVANCE (%)
		con enfoques diferencial y de género en la gestión de la entidad	Institucional de Mujeres y Equidad de Género - Policarpa 2023-2026 V8			

Fuente: Elaboración propia a partir de SAPYG

Con corte al 30 de junio de 2026, el Plan Estratégico Institucional registra un avance acumulado del 88,05%, resultado que evidencia un alto nivel de cumplimiento de las metas estratégicas definidas para el cuatrienio y refleja el desempeño institucional alcanzado durante la presente administración.

El seguimiento permanente al Plan Estratégico Institucional permitió orientar la toma de decisiones por parte de la Alta Dirección, priorizar acciones de mejora y efectuar el monitoreo sistemático del cumplimiento de los objetivos estratégicos durante el cuatrienio. Asimismo, constituye el principal referente para la formulación del nuevo Plan Estratégico Institucional que deberá adoptar la administración entrante, en articulación con el próximo Plan Nacional de Desarrollo y la Planeación Estratégica Institucional 2027-2030 actualmente en construcción.

Tabla 15. Estado de cumplimiento Indicadores Plan Estratégico Institucional

NIVEL DE AVANCE DE LOS INDICADORES	CANTIDAD
Cumplidos al 100%	13
Con avance mayor o igual al 75%	11
Con avance menor al 75%	4
TOTAL DE INDICADORES	**28**

Fuente: Agencia para la Reincorporación y Normalización

En términos generales, los resultados del Plan Estratégico Institucional evidencian que la ARN cumplió de manera satisfactoria los objetivos estratégicos definidos para el periodo 2023-2026. De los 28 indicadores que conforman el Plan, 24 registran avances iguales o superiores al 75%, incluidos 13 indicadores con cumplimiento del 100%, lo que refleja un desempeño institucional consistente tanto en los procesos misionales como en los de apoyo. Los cuatro indicadores con avances inferiores al 75% corresponden a procesos cuya ejecución continúa durante el segundo semestre de 2026 o cuya naturaleza implica resultados progresivos, sin que ello comprometa el cumplimiento general del direccionamiento estratégico institucional.

6.7 PLAN DE ACCIÓN INSTITUCIONAL 2023 – 2026

El Plan de Acción Institucional constituyó el principal instrumento para la programación, el seguimiento y la evaluación de la gestión institucional durante el periodo 2023-2026. A través de este instrumento se operacionalizaron anualmente los objetivos estratégicos de la Entidad, en articulación con el Plan Nacional de Desarrollo, la Plataforma Estratégica Institucional, los Objetivos de Desarrollo Sostenible y las demás políticas de gestión pública.

Para cada vigencia, la Dirección General impartió los lineamientos para la formulación del Plan de Acción Institucional mediante las correspondientes circulares internas, garantizando la articulación de las metas institucionales con las prioridades del Gobierno Nacional y el direccionamiento estratégico de la Entidad.

Los Planes de Acción Institucional de cada vigencia se encuentran publicados en la sede electrónica de la Agencia, en la sección Plan de Acción Institucional:
https://www.reincorporacion.gov.co/es/agencia/Paginas/plan-accion.aspx

El comportamiento del Plan de Acción Institucional durante el periodo evidencia un alto nivel de cumplimiento de las metas programadas, como se presenta a continuación:

Tabla 16.Cumplimiento Plan de Acción por Vigencia

VIGENCIA	TOTAL INDICADORES	CUMPLIMIENTO
2023	37	99,28%
2024	37	98,15%
2025	46	98,87%
2026*	45	51,31%**

Fuente: Elaboración propia a partir de SAPYG y los informes de gestión institucional
*Corte al 30 de junio de 2026.
** Para el primer semestre de 2026, la meta programada correspondía al 50,95% del avance anual, mientras que el resultado alcanzado fue del 51,31%, equivalente a un cumplimiento del 100,7% frente a la meta prevista para el periodo.

Durante las vigencias 2023 a 2025, la Agencia mantuvo niveles de cumplimiento superiores al 98% en la ejecución del Plan de Acción Institucional. Con corte al 30 de junio de 2026, el avance registrado supera la meta programada para el primer semestre, reflejando una ejecución consistente de las actividades previstas y la efectividad de los mecanismos de planeación, seguimiento y control implementados durante la administración.

El seguimiento periódico al Plan de Acción Institucional, realizado en el marco del Comité Institucional de Gestión y Desempeño, permitió orientar la toma de decisiones de la Alta Dirección, identificar oportunamente

desviaciones, adoptar acciones de mejora y asegurar el cumplimiento de las metas institucionales. La administración entrante recibe un esquema de seguimiento consolidado, soportado en el SAPYG y en prácticas periódicas de monitoreo, que facilitan la continuidad de la gestión y la formulación de los planes de acción de las siguientes vigencias.

6.8 PLAN ANTICORRUPCIÓN Y DE ATENCIÓN AL CIUDADANO

El Plan Anticorrupción y de Atención al Ciudadano (PAAC) constituyó el principal instrumento institucional para orientar las acciones de prevención de la corrupción, promoción de la transparencia y fortalecimiento de la relación con la ciudadanía, en cumplimiento de la Ley 1474 de 2011.

Durante el periodo 2023-2024, la Agencia formuló, ejecutó y realizó el seguimiento anual al PAAC, estructurado en seis componentes orientados a fortalecer la gestión de los riesgos de corrupción, los mecanismos de participación ciudadana, la transparencia institucional, la rendición de cuentas, la atención al ciudadano y la racionalización de trámites.

Como resultado de la expedición de la Ley 2195 de 2022, que modificó el artículo 73 de la Ley 1474 de 2011, y de su reglamentación mediante el Decreto 1122 de 2024, el Plan Anticorrupción y de Atención al Ciudadano (PAAC) fue sustituido por el Programa de Transparencia y Ética Pública (PTEP), instrumento que amplió el enfoque de integridad pública e incorporó una visión más integral para la gestión de riesgos de corrupción, la transparencia y el fortalecimiento de la ética institucional.

La ARN adelantó oportunamente el proceso de transición del PAAC al PTEP, garantizando la continuidad de las acciones institucionales de prevención de la corrupción, fortalecimiento de la transparencia y adecuación al nuevo marco normativo aplicable a las entidades públicas.

Tabla 17.Cumplimiento del Plan Anticorrupción y de Atención al Ciudadano

VIGENCIA	TOTAL INDICADORES	CUMPLIMIENTO
2023	29	98,37%
2024	30	96,84%

Fuente: Elaboración propia a partir de SAPYG.

Los resultados obtenidos evidencian un alto nivel de cumplimiento de las acciones programadas durante las vigencias en las que el PAAC estuvo vigente, así como la capacidad institucional para adaptarse al nuevo marco normativo en materia de transparencia e integridad pública, sin afectar la continuidad de los mecanismos de seguimiento y control.

El Plan Anticorrupción y de Atención al Ciudadano y sus respectivos informes de seguimiento se encuentran publicados en la sede electrónica de la ARN. Estos documentos, junto con el Programa de Transparencia y Ética Pública adoptado por la Entidad, constituyen el referente para la continuidad de la estrategia institucional de transparencia, integridad y prevención de la corrupción por parte de la administración entrante.

6.9 PROGRAMA DE TRANSPARENCIA Y ÉTICA PÚBLICA

En cumplimiento de lo dispuesto en la Ley 2195 de 2022 y el Decreto 1122 de 2024, la ARN formuló e implementó, a partir de la vigencia 2025 el Programa de Transparencia y Ética Pública, en reemplazo del Plan Anticorrupción y de Atención al Ciudadano (PAAC).

Este programa constituye el principal instrumento institucional para fortalecer la integridad, la transparencia, la prevención de los riesgos de corrupción y el acceso a la información pública, en concordancia con el nuevo marco normativo aplicable a las entidades públicas.

En la ARN, el PTEP se incorporó como parte del compromiso institucional con una gestión pública íntegra, ética y orientada al servicio de la ciudadanía. Su implementación permitió articular acciones dirigidas a fortalecer la cultura de la legalidad, promover la transparencia, gestionar los riesgos de corrupción, consolidar mecanismos de control social y fortalecer el diálogo con los grupos de valor.

El Programa se estructuró en dos componentes complementarios:

- Componente transversal, que establece las bases para la incorporación del Programa en la gestión institucional.
- Componente programático, conformado por los cuatro ejes temáticos definidos en el Anexo Técnico del Decreto 1122 de 2024.

Tabla 18.Resultados de la implementación

VIGENCIA	TOTAL INDICADORES	CUMPLIMIENTO
2025	27	95,04%
2026	22	53,76%*

Fuente: Elaboración propia a partir de SAPYG

*Avance acumulado con corte al 30 de junio de 2026, conforme a la programación prevista para el primer semestre de la vigencia

La implementación del Programa de Transparencia y Ética Pública fortaleció el modelo de integridad institucional de la ARN, al permitir una transición ordenada hacia el nuevo instrumento previsto en la normativa vigente y

consolidar acciones orientadas a la prevención de la corrupción, la promoción de la transparencia y el fortalecimiento de la relación con la ciudadanía.

El Programa de Transparencia y Ética Pública y los informes de seguimiento a su implementación se encuentran publicados en la sede electrónica de la Entidad y constituyen el principal referente para la continuidad de las acciones de integridad, transparencia y prevención de la corrupción por parte de la administración entrante.

La implementación del PTEP permitió incorporar de manera estructurada los nuevos lineamientos nacionales en materia de integridad pública, fortaleciendo la articulación entre la gestión de riesgos de corrupción, el Sistema Integrado de Gestión y el Modelo Integrado de Planeación y Gestión.

7. GESTIÓN MISIONAL

7.1 FORTALECIMIENTO DE LA IMPLEMENTACIÓN DE LA POLÍTICA DE REINCORPORACIÓN

La Agencia para la Reincorporación y la Normalización, en cumplimiento de su mandato institucional y de los compromisos derivados del Acuerdo Final para la Terminación del Conflicto y la Construcción de una Paz Estable y Duradera, orientó durante el período 2022–2026 sus esfuerzos al fortalecimiento de la implementación de la Política de Reincorporación, promoviendo una gestión integral que articuló la oferta institucional, consolidó los mecanismos de coordinación interinstitucional y fortaleció las capacidades del Estado para acompañar los procesos de reincorporación de las personas firmantes del Acuerdo de Paz.

Esta administración asumió la implementación de la política desde una perspectiva estratégica, orientada no solo al cumplimiento de las responsabilidades asignadas a la Agencia, sino también al fortalecimiento de la gobernanza de la reincorporación, la coordinación entre entidades del orden nacional y territorial, el seguimiento a los compromisos del Acuerdo Final y la consolidación de instrumentos que permitieran mejorar la efectividad de la intervención institucional.

En este marco, la ARN continuó consolidando el Programa de Reincorporación Integral como principal instrumento para el acompañamiento a las personas en proceso de reincorporación, fortaleció el funcionamiento de las instancias de coordinación del Sistema Nacional de Reincorporación y del Consejo Nacional de Reincorporación, impulsó el seguimiento a los compromisos establecidos en el Plan Marco de

Implementación y desarrolló acciones dirigidas a poblaciones con necesidades específicas de acompañamiento, entre ellas los miembros activos y retirados de la Fuerza Pública comparecientes ante la Jurisdicción Especial para la Paz.

Los principales avances alcanzados durante el cuatrienio reflejan una gestión orientada a consolidar las capacidades institucionales para la implementación de la política pública, fortalecer la articulación interinstitucional y territorial y contribuir al cumplimiento de los compromisos derivados del Acuerdo Final de Paz.

La descripción detallada de la implementación de cada uno de estos instrumentos, sus resultados operativos, indicadores de gestión, avances cuantitativos y retos para la siguiente administración se desarrolla en el **Anexo 19. Informe de Empalme de la Administración 2022–2026** y en los informes gerenciales elaborados por las dependencias misionales responsables, los cuales constituyen el soporte técnico de la gestión presentada en este informe.

7.1.1 IMPLEMENTACIÓN DEL PROGRAMA DE REINCORPORACIÓN INTEGRAL

Uno de los principales logros de la administración 2022–2026 fue la puesta en marcha del Programa de Reincorporación Integral, concebido como el instrumento de política pública para acompañar la transición de las personas firmantes del Acuerdo Final hacia una reincorporación sostenible, integral y con enfoque de derechos. Su implementación representó un cambio estructural frente al modelo anterior, al consolidar un esquema orientado al desarrollo de capacidades, el fortalecimiento de la autonomía y la articulación de la oferta institucional alrededor de un proceso de largo plazo.

Durante el cuatrienio, la Agencia lideró el diseño normativo, metodológico y operativo requerido para hacer realidad esta política, promoviendo su construcción participativa con las personas en proceso de reincorporación y coordinando la acción de las entidades nacionales y territoriales responsables de su implementación. Como resultado, el Programa pasó de ser una apuesta de política consignada en el Plan Nacional de Desarrollo a convertirse en un modelo institucional plenamente implementado y en operación.

Los principales avances alcanzados en la implementación del Programa, así como los resultados obtenidos en cada una de sus dimensiones —económica, social, comunitaria y política—, se presentan de manera detallada en el Informe de Empalme de Gobierno publicado en el Datálogo del Departamento Nacional de Planeación y en el Informe Gerencial

Programático de la Dirección Programática de Reincorporación, documentos que contienen el desarrollo técnico, operativo y estadístico de esta gestión.

En las siguientes secciones se destacan los hitos estratégicos que, por su alcance institucional y su contribución a la consolidación de la política de reincorporación, constituyen el principal legado de la administración en esta materia.

7.1.2 SISTEMA NACIONAL DE REINCORPORACIÓN

La consolidación del Programa de Reincorporación Integral requirió la puesta en funcionamiento del Sistema Nacional de Reincorporación como instancia permanente de coordinación interinstitucional para garantizar la concurrencia de las entidades del Estado en la implementación de la política de reincorporación. Su instalación por parte del Presidente de la República, el 18 de junio de 2025, constituyó uno de los principales hitos institucionales del cuatrienio, al formalizar un modelo de gobernanza que articula la oferta pública necesaria para la ejecución del Programa y fortalece la corresponsabilidad de las entidades nacionales en el cumplimiento de los compromisos derivados del Acuerdo Final de Paz.

Durante su primer año de funcionamiento, el Sistema integró la participación de más de veinticinco entidades nacionales y consolidó una agenda permanente de coordinación técnica orientada a la implementación del Programa de Reincorporación Integral. Con corte al 30 de junio de 2026 se desarrollaron 148 espacios de articulación técnica, entre sesiones de subcomités, mesas de concertación interinstitucional, espacios de alistamiento e implementación y mesas técnicas de coordinación, mediante los cuales se estructuró la gestión interinstitucional requerida para la puesta en marcha del nuevo modelo de reincorporación.

La articulación desarrollada a través de los subcomités técnicos permitió respaldar la implementación de 107 acciones del Programa de Reincorporación Integral, distribuidas entre los componentes de acceso y garantía integral de derechos, sostenibilidad económica y reconciliación y construcción de paz. Como resultado de este ejercicio, las entidades nacionales concertaron 186 actividades institucionales, incorporadas dentro de sus compromisos de gestión y orientadas a asegurar la disponibilidad de la oferta pública requerida para atender las necesidades de la población en proceso de reincorporación.

En desarrollo del proceso de consolidación institucional del Sistema se alcanzaron avances estructurales que fortalecen su sostenibilidad y capacidad de gestión. Entre ellos se destacan la aprobación de los reglamentos de funcionamiento de los cuatro subcomités técnicos, la adopción de la metodología de seguimiento a compromisos y la

conformación del Equipo de Calidad del Dato del instrumento de mapeo de oferta institucional de la ARN. Estas herramientas permiten mejorar la calidad de la información, fortalecer el seguimiento de los compromisos interinstitucionales y disponer de insumos técnicos para la identificación de brechas entre la oferta estatal y las necesidades de la población beneficiaria.

En conjunto, estos avances consolidan un modelo de coordinación interinstitucional que trasciende la gestión de la Agencia y fortalece la capacidad del Estado para garantizar la implementación del Programa de Reincorporación Integral, dejando instaladas las herramientas de gobernanza, seguimiento y articulación necesarias para asegurar su continuidad en las siguientes administraciones.

7.1.3 CONSEJO NACIONAL DE REINCORPORACIÓN

Durante el cuatrienio se garantizó el funcionamiento permanente del Consejo Nacional de Reincorporación como principal instancia de concertación entre el Gobierno nacional y el componente Comunes para la definición, seguimiento y evaluación de las decisiones estratégicas relacionadas con la implementación de la política de reincorporación.

El CNR realizó 18 sesiones ordinarias y cuatro sesiones extraordinarias, cuatro de ellas con enfoque territorial (Arauca, Putumayo, suroccidente colombiano y Catatumbo), fortaleciendo la capacidad de la instancia para abordar los retos del proceso de reincorporación desde las dinámicas propias de los territorios y promoviendo una interlocución directa con los actores involucrados.

A través del Consejo se concertaron las principales decisiones que marcaron la transformación del modelo de reincorporación durante el periodo de gobierno. Entre ellas se destacan el diseño, concertación e implementación del Programa de Reincorporación Integral; la definición y puesta en funcionamiento del Sistema Nacional de Reincorporación; la adopción de lineamientos para la consolidación de los Espacios Territoriales de Capacitación y Reincorporación y de las Áreas Especiales de Reincorporación Colectiva; así como el seguimiento a las estrategias de sostenibilidad económica, acceso a tierra y vivienda, empleabilidad, proyectos productivos, salud y demás componentes estructurales del proceso de reincorporación.

Uno de los principales avances institucionales del cuatrienio fue el fortalecimiento del carácter participativo del Consejo Nacional de Reincorporación, ampliando la participación de organizaciones representativas de la población en proceso de reincorporación y promoviendo escenarios de diálogo más amplios e incluyentes. Además de las delegaciones del Gobierno nacional y del componente Comunes,

participaron organizaciones como ECOMUN, ASOCONELAEC, CONAMU, CORPORECONCILIACIÓN, la Mesa Nacional del Café, la Mesa Autónoma de Reincorporación (MAR) y Peregrinos por la Vida y por la Paz, fortaleciendo la legitimidad de las decisiones adoptadas.

La gestión desarrollada durante el periodo consolidó al Consejo Nacional de Reincorporación como un escenario efectivo de gobernanza para la implementación del Acuerdo Final de Paz, privilegiando la construcción de consensos y el diálogo permanente como mecanismos para la adopción de decisiones estratégicas. Este fortalecimiento institucional constituye uno de los principales legados de la administración, al dejar consolidada una instancia de coordinación política y técnica que orienta la implementación del Programa de Reincorporación Integral y facilita la articulación entre el Gobierno nacional y los actores del proceso de reincorporación.

El detalle de las sesiones desarrolladas, los temas abordados, los acuerdos alcanzados y las decisiones adoptadas por el Consejo Nacional de Reincorporación durante el periodo 2023-2026 se presenta en el Informe de Empalme de la Agencia publicado en el Datálogo del Departamento Nacional de Planeación y en el Informe Gerencial de la Dirección Programática, documentos que desarrollan de manera integral la gestión técnica adelantada por la ARN en esta instancia.

7.2 PROGRAMA DE ACOMPAÑAMIENTO A MIEMBROS ACTIVOS Y RETIRADOS DE LA FUERZA PÚBLICA QUE COMPARECEN ANTE LA JURISDICCIÓN ESPECIAL PARA LA PAZ

La Ley 2294 de 2023 (Plan Nacional de Desarrollo 2022-2026) asignó a la Agencia para la Reincorporación y la Normalización la responsabilidad de diseñar e implementar el proceso de acompañamiento dirigido a los miembros activos y retirados de la Fuerza Pública que comparecen ante la Jurisdicción Especial para la Paz. Con ello, la ARN amplió su alcance institucional, incorporando una nueva línea misional orientada a fortalecer la justicia transicional restaurativa mediante la generación de condiciones que favorecen el cumplimiento efectivo del régimen de condicionalidad por parte de los comparecientes.

En desarrollo de este mandato, la Agencia expidió la Resolución 1578 de 2024, mediante la cual estructuró el Programa de Acompañamiento sobre dos dimensiones complementarias: una dimensión socioeconómica, orientada al acceso a beneficios sociales y económicos, y una dimensión restaurativa, enfocada en el acompañamiento psicosocial, la preparación para la comparecencia y el desarrollo de procesos restaurativos con enfoque territorial, diferencial e interseccional. Esta arquitectura institucional permitió consolidar un modelo de intervención inédito dentro del Sistema Integral para la Paz.

Durante el periodo 2024-2026 la gestión se concentró en el diseño normativo y metodológico del programa, la articulación con la Jurisdicción Especial para la Paz, el Ministerio de Defensa y las entidades que integran el Sistema Integral de Verdad, Justicia, Reparación y No Repetición, así como en el despliegue territorial que permitió iniciar la atención de la primera cohorte de comparecientes.

Como resultado de este proceso, entre 2024 y el 04 de agosto de 2026 ingresaron al programa 1.013 comparecientes, de los cuales 927 permanecían activos al cierre del periodo. La implementación permitió fortalecer las condiciones para el cumplimiento efectivo de sus obligaciones ante la JEP y consolidó el aporte institucional de la ARN a la política de justicia transicional restaurativa.

Uno de los principales resultados fue el desarrollo de trece (13) procesos restaurativos en distintos territorios del país, en los que participaron comparecientes, víctimas y comunidades bajo metodologías orientadas al reconocimiento del daño, la construcción de memoria, el diálogo restaurativo y las garantías de no repetición. Estas experiencias constituyen uno de los avances más significativos del programa, al traducir los principios de la justicia restaurativa en ejercicios concretos de reparación simbólica, reconocimiento de responsabilidades y reconstrucción de confianza entre los actores involucrados.

Tabla 19. Procesos Restaurativos 2024-2025

NO.	GRUPO TERRITORIAL	NOMBRE DEL PROCESO	NÚMERO DE COMPARECIENTES	# DE VÍCTIMAS
1	Antioquia Chocó	Memorias vivas de nuestro Territorio	12 ARN 3 no ARN	11
2	Cesar-La Guajira	Diálogos que restauran: conocer y reconocer para no repetir	15	13
3	Casanare	El camino de la memoria	20	21
4	Huila	Tejiendo líneas de memoria	20	15
5	Norte de Santander 1	Dignificación del buen nombre del Catatumbo	20	20
6	Norte de Santander 2	Catatumbo: El diálogo y la reconciliación son la ruta para la Paz	10	17
7	Tolima	Arte y memoria por la dignificación y la verdad en el Tolima	12 ARN 17 no ARN	14
		TOTAL PARTICIPANTES	**109**	**102**

Fuente: Agencia para la Reincorporación y la Normalización.

Entre 2024 y julio de 2026 se desarrollaron trece procesos restaurativos en distintos territorios del país, con participación de comparecientes, víctimas y comunidades, consolidando uno de los componentes más innovadores del programa al traducir los principios de la justicia restaurativa en ejercicios concretos de reconocimiento del daño, reconstrucción de memoria y garantías de no repetición.

El detalle de los procesos restaurativos adelantados, los territorios participantes, los beneficiarios, los apoyos económicos otorgados y la ejecución presupuestal correspondiente se desarrolla en el Informe de Empalme de la Agencia y en el Informe Gerencial de la Dirección Programática.

La consolidación de este programa constituye uno de los principales desarrollos institucionales del cuatrienio, al incorporar una nueva capacidad misional para la ARN en el marco del Sistema Integral para la Paz. Su implementación deja como principales desafíos la culminación de los planes de acompañamiento de la primera cohorte, la incorporación de nuevos comparecientes, el fortalecimiento de los mecanismos de articulación interinstitucional, la actualización del marco normativo y el desarrollo de herramientas de información que permitan consolidar su sostenibilidad y aportar a la reconstrucción del tejido social desde un enfoque restaurativo.

7.3 ACUERDOS CON COMUNIDADES ÉTNICAS

Normalización consolidó uno de los principales avances en el cumplimiento del Capítulo Étnico del Acuerdo Final de Paz, al culminar la formulación, consulta previa, concertación y adopción normativa de los Programas Especiales de Armonización para pueblos indígenas y para comunidades negras, afrocolombianas, raizales y palenqueras, e iniciar por primera vez su implementación territorial mediante los Planes Comunitarios de Armonización (PCA). Con ello, el Gobierno Nacional materializó un compromiso que permaneció durante varios años en etapa de diseño y creó las condiciones para su ejecución efectiva en los territorios.

El Programa Especial de Armonización constituye el principal instrumento para incorporar el enfoque diferencial étnico y de género en los procesos de reincorporación y reintegración, reconociendo a los pueblos étnicos como sujetos colectivos de derechos y actores fundamentales en la construcción de paz. Su implementación representa un cambio cualitativo en la política pública, al promover intervenciones concertadas con las autoridades étnicas que integran dimensiones culturales, espirituales, comunitarias, ambientales y productivas, de acuerdo con las particularidades de cada territorio.

En el marco del Plan Marco de Implementación, durante el periodo de gobierno se culminaron las tres primeras fases del compromiso —

diagnóstico y formulación, consulta y concertación, y difusión—, alcanzando el cierre del indicador C.E.3 con un avance acumulado del 30%. Posteriormente, como resultado de la actualización metodológica realizada por el Gobierno Nacional y el Departamento Nacional de Planeación, se creó el indicador C.E.11.N "Planes Comunitarios de Armonización ejecutados en la vigencia", orientado exclusivamente a medir la implementación territorial de los programas especiales.

Este ajuste permitió pasar de una medición centrada en la formulación del instrumento a un esquema basado en resultados de implementación en los territorios, iniciando una nueva etapa del compromiso que contempla la ejecución progresiva de cuarenta y dos (42) Planes Comunitarios de Armonización hasta el año 2031.

La implementación de los primeros Planes Comunitarios de Armonización permitió trasladar a los territorios los compromisos concertados con las autoridades étnicas mediante intervenciones dirigidas al fortalecimiento cultural, espiritual, comunitario, ambiental y productivo, construidas desde las propias dinámicas organizativas de los pueblos indígenas y de las comunidades negras, afrocolombianas, raizales y palenqueras. Estos procesos fortalecieron la gobernanza territorial, promovieron la armonización entre comunidades y personas en proceso de reincorporación y consolidaron un modelo de intervención con enfoque diferencial y pertinencia cultural.

Al cierre del periodo de gobierno, la ARN dejó consolidadas las bases normativas, metodológicas, operativas e institucionales necesarias para dar continuidad a la implementación de los Programas Especiales de Armonización, superando una etapa histórica de formulación y concertación e iniciando su ejecución efectiva en los territorios.

La continuidad de esta estrategia requerirá mantener el esfuerzo institucional, la articulación interinstitucional y la disponibilidad de recursos necesarios para cumplir la meta de cuarenta y dos (42) Planes Comunitarios de Armonización prevista en el Plan Marco de Implementación hasta 2031, consolidando el enfoque diferencial étnico como un componente estructural de la política de reincorporación. Asimismo, el detalle de la implementación de los Programas Especiales de Armonización, los avances por componente étnico, los Planes Comunitarios de Armonización ejecutados y los resultados alcanzados se desarrolla en el Informe de Empalme de la Agencia publicado en el Datálogo del Departamento Nacional de Planeación y en el Informe Gerencial de la Dirección Programática.

8. GESTIÓN ADMINISTRATIVA Y FINANCIERA

8.1 GESTIÓN INTEGRAL DEL RIESGO

La gestión integral de riesgos constituyó uno de los principales instrumentos para fortalecer la gobernanza institucional, apoyar la toma de decisiones y contribuir al cumplimiento de los objetivos estratégicos de la Entidad. Durante el periodo 2023-2026, la Entidad desarrolló este proceso conforme a los lineamientos expedidos por el Departamento Administrativo de la Función Pública (DAFP), mediante el modelo de líneas de defensa, en el cual los líderes de proceso gestionan y monitorean los riesgos bajo su responsabilidad, mientras que la Oficina Asesora de Planeación ejerce la función de segunda línea de defensa, realizando el seguimiento institucional y formulando recomendaciones para el fortalecimiento del sistema.

Como resultado del fortalecimiento metodológico adelantado durante el cuatrienio, la Entidad actualizó progresivamente su esquema de gestión de riesgos, incorporando las nuevas tipologías definidas por el DAFP y optimizando el mapa institucional de riesgos. En el informe de empalme se encuentra el Mapa de riesgos 2023-2026.

Tabla 20. Resultados de la implementación

VIGENCIA	RIESGOS IDENTIFICADOS	CONTROLES	ACCIONES DE TRATAMIENTO	ASPECTOS RELEVANTES
2023	80	113	127	Aplicación de la metodología institucional vigente.
2024	64	97	94	Incorporación de las nuevas tipologías definidas por el DAFP y actualizando el mapa institucional de riesgos
2025	57	87	91	Incorporación de la tipología de riesgos fiscales conforme a los lineamientos del DAFP.
2026*	62	109	42	Incorporación del enfoque de riesgos para la Integridad Pública y adopción gradual del SIGRIP.

Fuente: Agencia para la Reincorporación y Normalización.
*Corte a 30 de junio de 2026

Como resultado del monitoreo permanente realizado por la primera y segunda línea de defensa, durante el cuatrienio, se identificó la materialización de riesgos principalmente en los procesos de Atención al Ciudadano, Gestión Financiera, Implementación, Direccionamiento Estratégico, Tecnologías de la Información y Evaluación, Control y Mejoramiento.

Los eventos materializados estuvieron asociados, entre otros aspectos, al incumplimiento en los tiempos de respuesta a las PQRSD, incidentes operativos en la gestión financiera, indisponibilidad de servicios tecnológicos,

errores en el registro de información misional, inefectividad de planes de mejoramiento y cumplimiento de obligaciones en materia de transparencia. En todos los casos se formularon e implementaron acciones de tratamiento y seguimiento conforme a la Política Institucional de Gestión Integral de Riesgos.

Durante el periodo 2023-2026 la ARN fortaleció de manera significativa su Sistema de Gestión Integral de Riesgos, evolucionando desde un modelo centrado en los riesgos de gestión hacia un enfoque integral que incorpora riesgos fiscales, riesgos de seguridad de la información y riesgos para la integridad pública.

Como parte de este fortalecimiento, la Entidad actualizó la Política Institucional de Gestión Integral de Riesgos, incorporó gradualmente el Sistema de Gestión de Riesgos para la Integridad Pública (SIGRIP) y adoptó herramientas como la función de cumplimiento, la debida diligencia y los indicadores clave de riesgo (KRI). Estos avances constituyen un legado institucional que fortalece la prevención, el control y la transparencia en la gestión pública, dejando a disposición de la administración entrante un marco metodológico actualizado para la gestión estratégica del riesgo y el fortalecimiento continuo del sistema de control interno.

En consecuencia, la administración entrante recibe un sistema de gestión de riesgos fortalecido metodológicamente, alineado con los lineamientos vigentes del Departamento Administrativo de la Función Pública y con capacidades institucionales para continuar consolidando el Sistema de Gestión de Riesgos para la Integridad Pública. Se recomienda a la siguiente administración, hacer la delegación expresa de la función de cumplimiento, la incorporación de indicadores clave de riesgo, el fortalecimiento de los ejercicios de debida diligencia y la apropiación del modelo por parte de los líderes de proceso, para ello requiere genera la capacidad operativa idónea con el propósito de consolidar una gestión preventiva orientada a la toma de decisiones y al fortalecimiento del control interno.

8.2 GESTIÓN FINANCIERA

Durante el período de gobierno, la Agencia para la Reincorporación y la Normalización mantuvo una gestión presupuestal orientada a garantizar la continuidad de la operación institucional y el cumplimiento de sus objetivos misionales, en un contexto de crecientes demandas asociadas a la implementación del Acuerdo Final de Paz, el fortalecimiento de la reincorporación integral y la atención de nuevos retos territoriales.

En materia de funcionamiento, la Entidad mantuvo una elevada capacidad de compromiso de los recursos apropiados durante las vigencias 2023, 2024 y 2025, asegurando la disponibilidad de los bienes y servicios requeridos

para el desarrollo de la operación institucional. De igual manera, los recursos de inversión asignados durante estas vigencias registraron altos niveles de compromiso, evidencian la capacidad de garantizar la financiación de los proyectos y acciones priorizados.

Para efectos de una adecuada lectura de los resultados, es importante diferenciar entre los recursos comprometidos y los recursos efectivamente obligados. Mientras el compromiso refleja la formalización de las obligaciones contractuales y la destinación de los recursos apropiados a través de los respectivos actos y contratos, la obligación corresponde al reconocimiento presupuestal derivado de la recepción efectiva de los bienes y servicios o del cumplimiento de las condiciones previstas para su reconocimiento. Esta diferenciación resulta particularmente relevante en la interpretación de los resultados de las vigencias, dado que existen procesos cuya ejecución contractual y financiera trasciende el cierre de la respectiva vigencia fiscal.

La evolución de la gestión presupuestal evidencia, en este sentido, la capacidad de la administración para programar y comprometer los recursos disponibles de acuerdo con las prioridades institucionales, garantizando la continuidad de la operación y la financiación de las principales apuestas misionales.

La gestión adelantada permitió asegurar los recursos necesarios para la continuidad de la operación institucional y para el desarrollo de las acciones misionales y territoriales de la Agencia, mediante el seguimiento permanente a la programación y ejecución presupuestal, la gestión de las vigencias futuras, el manejo de las reservas y cuentas por pagar y la articulación con las entidades competentes en materia presupuestal y financiera.

Durante el período, los aportes de la Nación pasaron de $265.733 millones en 2023 a $302.189 millones en 2024 y $383.016 millones en 2025. Para la vigencia 2026, la apropiación correspondiente a aportes de la Nación ascendió a $373.805 millones, a lo que se sumaron $7.548 millones provenientes de otras fuentes. Esta evolución refleja el incremento de las necesidades financieras asociadas al fortalecimiento de las capacidades institucionales y a la ampliación de las responsabilidades de la Agencia.

En materia de ejecución, la administración mantuvo niveles de compromiso consistentes con las necesidades institucionales y, particularmente, registró altos niveles de compromiso de los recursos de inversión durante las vigencias 2023, 2024 y 2025. Para 2026, los resultados corresponden a un corte parcial al 30 de junio y, por tanto, deben interpretarse en función del avance de la vigencia fiscal.

De manera complementaria, la gestión financiera incorporó mecanismos de planeación de mediano plazo orientados a asegurar la continuidad de bienes y servicios esenciales para la operación institucional. En este marco, se adelantó la gestión de vigencias futuras para atender compromisos asociados tanto al funcionamiento de la Agencia como al desarrollo de actividades directamente relacionadas con su misión.

Al cierre de la administración, la situación financiera de la Entidad se encuentra acompañada de compromisos presupuestales y contractuales que requieren seguimiento por parte de la administración entrante, particularmente en materia de vigencias futuras, reservas presupuestales, cuentas por pagar y ejecución de los recursos de inversión. Estos elementos se presentan a continuación, con el propósito de ofrecer una visión integral de la gestión financiera desarrollada durante el período y de las principales condiciones que deberán ser objeto de seguimiento para garantizar la continuidad de la operación institucional.

8.2.1 INGRESOS

La financiación de la Agencia para la Reincorporación y la Normalización durante el período de gobierno estuvo soportada principalmente en los aportes de la Nación, destinados a garantizar la operación institucional y el desarrollo de las acciones asociadas al cumplimiento de su misión.

En el período 2023–2025 se observa un crecimiento sostenido de los aportes de la Nación, que pasaron de $265.733 millones en 2023 a $302.189 millones en 2024 y $383.016 millones en 2025. Para la vigencia 2026, la apropiación correspondiente a aportes de la Nación asciende a $373.805 millones, a lo que se adicionan $7.548 millones provenientes de otras fuentes de recursos.

Esta evolución refleja el incremento de las necesidades de financiación de la Agencia, asociado tanto al sostenimiento de su operación institucional como al fortalecimiento y ampliación de las responsabilidades misionales asumidas durante el período, particularmente en materia de reincorporación integral, articulación territorial y construcción de paz.

No obstante, el incremento de las necesidades misionales no se ha traducido de manera proporcional en las asignaciones de recursos de inversión. Como se desarrolla en el apartado 8.3 del presente informe, los recursos requeridos técnicamente por la Entidad en el marco del Marco de Gasto de Mediano Plazo y de las cadenas de valor de los proyectos de inversión han sido superiores a las asignaciones efectivamente otorgadas en las diferentes vigencias, generando una brecha de financiación que ha

requerido complementar, mediante recursos de funcionamiento, algunas actividades necesarias para el desarrollo de la misión institucional.

La estructura de financiación evidencia, asimismo, la alta participación de los recursos provenientes del Presupuesto General de la Nación en la financiación de la operación de la Entidad. En este sentido, la gestión presupuestal durante el período estuvo orientada a asegurar la disponibilidad de recursos y su articulación con las prioridades institucionales, procurando mantener la capacidad operativa requerida para atender las responsabilidades asignadas a la Agencia.

Para efectos de seguimiento, a continuación, se presenta el comportamiento de los ingresos presupuestados por vigencia fiscal.

Tabla 21.Ingresos 2023-2026

VIGENCIA	2023	2024	2025	2026
Aportes de la Nación	$265.733	$302.189	$383.016	$373.805
Recursos propios	N/A	N/A	N/A	N/A
Otras fuentes de recurso	N/A	N/A	N/A	$7.548
Total	265.733	302.189	383.016	$381.353

Fuente: Agencia para la Reincorporación y la Normalización.
* Millones de pesos

La información correspondiente a los valores recaudados y al porcentaje de recaudo se presenta de acuerdo con los registros presupuestales de la Entidad y el corte definido para cada vigencia.

8.2.2 GASTOS

La gestión del gasto durante el período de gobierno estuvo orientada a garantizar la continuidad de la operación institucional y la disponibilidad de recursos para el cumplimiento de las responsabilidades misionales de la Agencia, procurando articular la programación presupuestal con las prioridades estratégicas y las necesidades de atención en los territorios.

Durante las vigencias 2023, 2024 y 2025, la gestión presupuestal permitió atender de manera sostenida los gastos de funcionamiento y mantener altos niveles de compromiso de los recursos destinados a inversión. En particular, los recursos de inversión registraron niveles de compromiso del 100% en las vigencias 2023 y 2025 y del 92% en 2024. Estos resultados evidencian la capacidad de la Entidad para orientar los recursos de inversión hacia los proyectos y acciones priorizados, aun en un contexto de crecientes demandas misionales.

En materia de funcionamiento, los compromisos alcanzaron el 97,2% del presupuesto apropiado en 2023, el 96,7% en 2024 y el 97,2% en 2025. Este comportamiento evidencia una gestión orientada a garantizar la continuidad

de los servicios, bienes y obligaciones requeridos para el funcionamiento de la Agencia y para el desarrollo de sus actividades misionales.

Para la vigencia 2026, las cifras corresponden al corte del 30 de junio y, por tanto, reflejan un avance parcial de la ejecución presupuestal. A esta fecha se habían comprometido $238.421 millones del presupuesto total de gastos, equivalentes al 62,5% de la apropiación vigente. De este valor, $236.421 millones correspondían a recursos de funcionamiento y $2.000 millones a recursos de inversión. La ejecución de las obligaciones se encontraba en proceso de avance conforme al desarrollo de la vigencia fiscal y de los respectivos procesos contractuales.

La diferencia entre los niveles de compromiso y de obligación responde, entre otros factores, a la dinámica propia de la ejecución contractual y presupuestal, en la medida en que los bienes, servicios y actividades contratadas no necesariamente se reciben, ejecutan o reconocen presupuestalmente en su totalidad dentro de la misma vigencia en la que se formaliza el compromiso. Por ello, la lectura de la ejecución debe considerar conjuntamente los compromisos constituidos, las obligaciones reconocidas y los mecanismos presupuestales establecidos para garantizar la continuidad de los compromisos entre vigencias.

La evolución del gasto durante el período evidencia, en consecuencia, un esfuerzo institucional por preservar la capacidad operativa de la Agencia y orientar los recursos disponibles al cumplimiento de sus objetivos misionales. A su vez, los niveles de compromiso alcanzados durante las vigencias 2023–2025 reflejan una adecuada capacidad de programación y gestión de los recursos apropiados. Para la administración entrante será relevante mantener el seguimiento a la materialización de las obligaciones, así como a las reservas presupuestales, cuentas por pagar, vigencias futuras y demás compromisos que aseguren la continuidad de la operación institucional.

A continuación, se presenta el comportamiento de los gastos presupuestados y ejecutados durante el período:

Tabla 22. Ejecución presupuestal de gastos 2023-2026

Concepto de gasto	Apropiado	Comprometido	Obligado	Pagado	% Ejecutado Comp / Apr	% Ejecutado Oblig / Apr	% Ejecutado Pag / Apr
2023	265.733	258.404	215.551	215.551	97,24%	81,12%	81,12%
2024	302.190	292.287	245.969	245.969	96,72%	81,40%	81,40%
2025	383.016	372.269	288.101	288.101	97,19%	75,22%	75,22%
2026	381.353	238.421	130.359	129.808	62,52%	34,18%	34,04%
Total	**1.332.292**	**1.161.380**	**879.980**	**879.429**	**87,17%**	**66,05%**	**66,01%**

Fuente: Agencia para la Reincorporación y la Normalización.
* Valor en millones de pesos
**Vigencia 2026 con corte al 30 de junio de 2026.

8.2.3 VIGENCIAS FUTURAS

La Agencia para la Reincorporación y la Normalización gestionó las vigencias futuras como un instrumento de planeación financiera orientado a garantizar la continuidad de servicios esenciales, así como el cumplimiento de compromisos asociados a la implementación del Acuerdo Final de Paz y al fortalecimiento de sus procesos misionales y administrativos.

Las vigencias futuras autorizadas durante las vigencias 2022 a 2025 permitieron asegurar la continuidad de acciones y servicios estratégicos relacionados con la reincorporación integral, el enfoque de género, la sostenibilidad territorial, la operación tecnológica, la seguridad institucional, la atención territorial y el funcionamiento administrativo de la Entidad. Su utilización permitió anticipar necesidades de contratación y reducir riesgos de interrupción en la prestación de bienes y servicios indispensables para el cumplimiento de las funciones institucionales.

Este mecanismo de planeación adquiere especial relevancia en un contexto de ampliación de las responsabilidades misionales de la Agencia y de creciente demanda de recursos para la implementación del Programa de Reincorporación Integral, el Sistema Nacional de Reincorporación y los compromisos establecidos en el Plan Marco de Implementación del Acuerdo Final. Al mismo tiempo, requiere un seguimiento permanente de las obligaciones que comprometen vigencias posteriores, en consideración a las restricciones fiscales y a las necesidades de financiación de la política pública.

En el **Anexo 20,** se presenta el consolidado de las vigencias futuras autorizadas para las vigencias 2022-2025.

Con el propósito de garantizar la continuidad de la operación institucional y la ejecución de los procesos misionales durante la siguiente vigencia, durante el primer semestre de 2026 la Agencia adelantó la estructuración, revisión y trámite de solicitudes de vigencias futuras para la contratación de bienes y servicios estratégicos.

Con corte al 30 de junio de 2026, se gestionaron 27 solicitudes de vigencias futuras, de las cuales 23 se encontraban en trámite en las diferentes etapas del procedimiento, incluyendo revisión técnica, presupuestal y de planeación, radicación ante el Departamento Administrativo de la Presidencia de la República y trámite ante el Ministerio de Hacienda y Crédito Público. Las 4 solicitudes restantes se encontraban pendientes de culminar su trámite, de acuerdo con el estado registrado a la fecha de corte. El detalle de estas solicitudes se presenta en el **Anexo 21. Solicitud de vigencias futuras 2026.**

Las solicitudes en trámite comprenden la contratación de bienes y servicios indispensables para asegurar el funcionamiento continuo de la Entidad, entre los que se destacan:

- Servicio de Correo y Mensajería Institucional.
- Arrendamiento de Bodega para Almacenamiento de Archivo Institucional.
- Servicio de Transporte Terrestre Especial con Conductor.
- Suministro de Combustible para el Parque Automotor.
- Servicio de centro de contacto ARN.
- Arrendamientos Grupos Territoriales
- Arrendamiento de Inmueble para Funcionamiento del Nivel Central.
- Adecuaciones locativas
- Arrendamiento de bodega de bienes.
- Mantenimiento del parque automotor.
- Adquisición y mantenimiento de aires acondicionados y ventiladores.
- Servicio de vigilancia y seguridad privada para la ARN a nivel nacional.
- Servicio Integral de Aseo y Cafetería

De igual manera, se adelantaron solicitudes de vigencias futuras asociadas al cumplimiento de la misión institucional, entre las que se encuentran la implementación de la Estrategia de Acompañamiento a Familiares de personas fallecidas (asesinadas) y desaparecidas, los procesos territoriales para el fortalecimiento de entornos protectores y libres de violencia, la implementación de los Planes Comunitarios de Armonización con comunidades étnicas y el Programa Especial de Armonización con enfoque étnico.

Al cierre del periodo reportado, varias de las solicitudes habían surtido las etapas de revisión interna y aprobación ante el DAPRE, mientras que otras se encontraban radicadas o en trámite ante el Ministerio de Hacienda y Crédito Público. De igual manera, algunas solicitudes continuaban en proceso de subsanación de observaciones o de consolidación documental para su respectiva radicación.

La gestión adelantada durante el período evidencia el uso de las vigencias futuras como una herramienta de planeación que permitió anticipar necesidades de contratación, asegurar la continuidad de servicios críticos y respaldar la ejecución de acciones misionales que requieren compromisos presupuestales que trascienden una única vigencia fiscal. En particular, las solicitudes asociadas a la misión institucional contribuyen a garantizar la continuidad de intervenciones territoriales y poblacionales necesarias para el desarrollo de la política de reincorporación y construcción de paz.

En consecuencia, para la administración entrante resulta prioritario mantener el seguimiento a las solicitudes de vigencias futuras que se encontraban en trámite al 4 de agosto de 2026, así como a las autorizaciones que se obtengan y a los procesos contractuales derivados de estas, con el fin de garantizar la contratación oportuna de los bienes y servicios críticos y la continuidad de las acciones misionales de la Agencia.

Se recomienda a la administración entrante realizar seguimiento permanente al estado de estos trámites hasta la obtención de las autorizaciones correspondientes, con el fin de garantizar la contratación oportuna de los bienes y servicios críticos para la continuidad administrativa y el cumplimiento de los objetivos misionales de la Agencia.

8.2.4. RESERVAS PRESUPUESTALES

Como parte de la gestión presupuestal y financiera, la Agencia realizó el seguimiento a las reservas presupuestales constituidas al cierre de las respectivas vigencias fiscales, con el propósito de garantizar la continuidad de los compromisos adquiridos y su adecuada ejecución durante la vigencia siguiente.

De acuerdo con la información disponible, la reserva presupuestal constituida para gastos de funcionamiento ascendió a $8.939 millones, de los cuales $8.568 millones se encontraban obligados, equivalentes al 97% del total constituido.

La mayor participación corresponde a las transferencias, con una reserva constituida por $8.910 millones, de los cuales $8.654 millones se encontraban obligados, equivalente al 96%. Por su parte, la reserva correspondiente a adquisición de bienes y servicios ascendió a $29 millones, con obligaciones por $13 millones, equivalentes al 45%.

Estos resultados evidencian un nivel significativo de avance en la ejecución de las reservas presupuestales constituidas, particularmente en los recursos destinados a transferencias, y permiten identificar los compromisos que requieren seguimiento para su culminación y cierre presupuestal.

A continuación, se presentan la reserva presupuestal constituida por la entidad

Tabla 23. Reserva presupuestal

TIPO DE GASTO	TOTAL RESERVA CONSTITUIDA	OBLIGADO	% DE EJECUCIÓN DE LA RESERVA
Adquisición de Bienes y Servicios	29	13	45%
Transferencias	8.910	8.654	97%
Total Funcionamiento	**8.939**	**8.667**	**97%**

Fuente: Agencia para la Reincorporación y la Normalización.

Nota: Valores expresados en millones de pesos.

Al cierre del período reportado, los saldos pendientes de obligación requieren el seguimiento correspondiente por parte de las áreas responsables, de acuerdo con los términos y condiciones de los compromisos constituidos, con el fin de asegurar su adecuada ejecución y cierre presupuestal.

8.2.5. CUENTAS POR PAGAR

Como parte de la gestión financiera y presupuestal, la Agencia realizó el seguimiento a las cuentas por pagar constituidas al cierre de la vigencia fiscal 2025, con el propósito de garantizar su atención oportuna y contribuir al adecuado cierre presupuestal y financiero de la vigencia.

Con corte a diciembre de 2025, las cuentas por pagar correspondientes a gastos de funcionamiento ascendieron a $75.229 millones, de las cuales se registraron pagos por $73.391 millones, equivalentes al 99% del total constituido.

La mayor participación correspondió a las transferencias, con cuentas por pagar constituidas por $75.019 millones, seguidas de la adquisición de bienes y servicios, con $476 millones. Los gastos de personal y las sentencias presentaron valores inferiores y, de acuerdo con la información reportada, registraron niveles de pago del 100%.

En términos generales, el nivel de ejecución de las cuentas por pagar evidencia un avance significativo en la atención de las obligaciones constituidas al cierre de la vigencia 2025. Los saldos pendientes de pago requieren el seguimiento correspondiente por parte de las áreas responsables, de acuerdo con las condiciones y soportes de cada obligación, con el fin de garantizar su culminación y adecuado cierre financiero.

A continuación, se presentan las cuentas por pagar de la entidad con corte a diciembre 2025:

Tabla 24.Cuentas por pagar

TIPO DE GASTO	TOTAL CUENTAS POR PAGAR CONSTITUIDAS (MILLONES DE PESOS)	PAGOS (MILLONES DE PESOS)	% DE EJECUCIÓN PAGOS
Gastos de Personal	251	251	100%
Adquisición de Bienes y Servicios	476	476	100%
Transferencias	74.396	74.185	99%
Sentencias	107	107	100%

Total Funcionamiento	**75.229**	**75.019**	**98%**

Fuente: Agencia para la Reincorporación y la Normalización
Nota: Cuentas por pagar constituidas al cierre de la vigencia fiscal 2025. Valores expresados en millones de pesos.

8.2.6 SITUACIÓN DE LOS RECURSOS

En el marco de la gestión financiera de la Agencia para la Reincorporación y la Normalización, se realizó el seguimiento a la situación financiera y a la evolución de los principales componentes de los estados financieros de la Entidad durante el período 2023–2026, con el propósito de contar con información que permita valorar las condiciones financieras con las que se produce el cierre de la administración y orientar el seguimiento de la administración entrante.

La información financiera evidencia la evolución de los activos, pasivos y patrimonio de la Agencia durante las vigencias 2023, 2024 y 2025, así como el comportamiento registrado con corte al 30 de junio de 2026. Durante el período se presentaron variaciones en la estructura financiera de la Entidad, asociadas a la dinámica propia de la ejecución de sus operaciones, el reconocimiento de obligaciones y los movimientos registrados en los diferentes componentes de los estados financieros.

En particular, al cierre de 2025 la Agencia registró activos por $59.170 millones, pasivos por $93.727 millones y un patrimonio de -$34.557 millones. Con corte al 30 de junio de 2026, los activos ascendieron a $58.743 millones, mientras que los pasivos se ubicaron en $20.215 millones y el patrimonio en $38.528 millones, de acuerdo con los estados financieros reportados por la Entidad.

La información correspondiente al estado de resultados permite complementar esta lectura mediante la evolución de los ingresos y gastos operacionales y no operacionales registrados en cada vigencia. Estos resultados deben analizarse considerando que la información correspondiente a 2026 tiene un corte parcial al 30 de junio de 2026, por lo que no resulta comparable directamente con los cierres anuales de las vigencias anteriores.

A continuación, se presenta el estado de la situación financiera de la Agencia para las vigencias 2023, 2024 y 2025, y con corte al 30 de junio de 2026:

Tabla 25. Estado de la Situación Financiera 2023-2026

CONCEPTO	2023	2024	2025	2026*
Activo total	45.848	43.916	59.170	58.743
Corriente	19.490	20.380	38.327	34.597
No corriente	26.358	23.536	20.843	24.146
Pasivo total	47.874	55.544	93.727	20.215
Corriente	47.874	55.544	93.727	20.215
No corriente	-	-	-	-

Patrimonio	- 2.026	- 11.628	- 34.557	38.528

Fuente: Agencia para la Reincorporación y la Normalización
* Información con corte al 30 de junio de 2026

Tabla 26. Estado de Resultados 2023-2026

CONCEPTO	2023	2024	2025	2026
Ingresos Operacionales	228.209	285.955	334.473	211.146
Gastos Operacionales	263.556	297.934	362.659	146.176
Excedente Operacional	**- 35.347**	**- 11.979**	**- 28.186**	**64.970**
Ingresos no operacionales	8.385	2.640	5.780	8.009
Gastos no Operacionales	302	290	246	22
Excedente no Operacional	**8.083**	**2.350**	**5.534**	**7.987**
Resultado del Ejercicio	**- 27.264**	**- 9.629**	**- 22.652**	**72.957**

Fuente: Agencia para la Reincorporación y la Normalización
* Información con corte al 30 de junio de 2026

Nota: La información correspondiente a 2026 tiene corte al 31 de marzo de 2026 y, por tratarse de un período parcial, debe interpretarse de acuerdo con la fecha de corte.

Documentos soporte

- Anexo 22. Estados Financieros 2023 a Junio 30 del 2026

8.3. GESTIÓN DE LA INVERSIÓN PÚBLICA

La Agencia para la Reincorporación y la Normalización desarrolló sus principales apuestas programáticas mediante proyectos de inversión orientados a fortalecer la reincorporación y la reintegración, la prevención de riesgos de victimización y reincidencia, la construcción de paz y el fortalecimiento de las capacidades institucionales y territoriales.

Durante el período 2023–2026, la Entidad contó principalmente con dos proyectos de inversión históricos asociados a la reincorporación y la reintegración, a través de los cuales se financiaron acciones estratégicas relacionadas con la atención territorial, el acompañamiento diferencial, el fortalecimiento comunitario y la sostenibilidad de los procesos de reincorporación y reintegración.

Estos proyectos constituyeron un instrumento fundamental para financiar las acciones misionales de la Agencia y permitieron mantener la capacidad institucional para atender las necesidades de las personas en reincorporación y reintegración, así como desarrollar acciones orientadas al fortalecimiento de sus entornos familiares, comunitarios y territoriales.

De manera complementaria, durante las vigencias 2024 y 2025 la Agencia formuló nuevos proyectos de inversión orientados a responder a la evolución de sus responsabilidades misionales, entre ellos los relacionados con el fortalecimiento del acompañamiento a comparecientes de la Fuerza Pública

ante la Jurisdicción Especial para la Paz y con la consolidación de estrategias de construcción de paz y reconciliación territorial. Estos proyectos fueron viabilizados técnicamente; sin embargo, no obtuvieron asignación presupuestal durante las vigencias correspondientes.

Un aspecto estructural de la gestión de inversión durante el período corresponde a la brecha existente entre los recursos requeridos por la Entidad para el desarrollo de sus proyectos y las asignaciones presupuestales efectivamente otorgadas. En el marco del Marco de Gasto de Mediano Plazo (MGMP) y de las cadenas de valor de los proyectos de inversión vigentes, la Agencia identifica y sustenta técnicamente los recursos requeridos para el cumplimiento de los productos, actividades y metas programadas. No obstante, las asignaciones presupuestales definidas para las diferentes vigencias han sido inferiores a dichos requerimientos, generando una brecha entre las necesidades de financiación de la política pública y los recursos de inversión efectivamente disponibles.

Esta situación evidencia que los recursos de inversión asignados a la Agencia han resultado insuficientes para atender integralmente las necesidades financieras asociadas al desarrollo de sus responsabilidades misionales. En consecuencia, la Entidad ha debido complementar, mediante recursos de funcionamiento, la financiación de actividades de carácter misional, territorial y operativo que resultan necesarias para garantizar la continuidad de la atención y el cumplimiento de sus responsabilidades institucionales.

La utilización de recursos de funcionamiento para complementar actividades asociadas al desarrollo misional ha permitido sostener la capacidad operativa de la Agencia y responder a las necesidades de los territorios. Sin embargo, esta situación también limita la posibilidad de ampliar y consolidar las capacidades institucionales mediante proyectos de inversión de mediano y largo plazo y hace necesario fortalecer progresivamente las fuentes de financiación destinadas al desarrollo de las apuestas estratégicas de la Entidad.

La brecha entre los recursos requeridos y los efectivamente asignados constituye, por tanto, uno de los principales desafíos para la sostenibilidad financiera de las apuestas misionales de la Agencia. Su atención requiere fortalecer la gestión presupuestal ante las instancias competentes, procurando que las asignaciones de inversión guarden una mayor correspondencia con los requerimientos técnicos y financieros establecidos por la Entidad en sus instrumentos de planeación, en el MGMP y en las cadenas de valor de los proyectos.

En este contexto, el comportamiento de los proyectos de inversión evidencia la importancia de mantener actualizado y diversificado el portafolio de

inversión institucional, de manera que responda a la evolución de las responsabilidades de la Agencia y a las nuevas necesidades derivadas de la implementación del Acuerdo Final de Paz, el Programa de Reincorporación Integral, el Sistema Nacional de Reincorporación y las agendas de construcción de paz territorial.

Entre los principales aspectos que requieren continuidad y fortalecimiento se identifican:

- La actualización y consolidación del portafolio de proyectos de inversión, de acuerdo con las prioridades misionales y las transformaciones de la política pública.
- El fortalecimiento de las fuentes de financiación de inversión para atender las nuevas demandas asociadas a la reincorporación integral, la reintegración, la construcción de paz y la atención territorial.
- La gestión de mayores asignaciones presupuestales que permitan reducir la brecha existente entre los recursos requeridos técnicamente por la Entidad y los recursos efectivamente asignados para la financiación de los proyectos.
- La estructuración y gestión de nuevos proyectos que permitan financiar de manera sostenible estrategias que actualmente requieren ser atendidas o complementadas con recursos de funcionamiento.
- La articulación interinstitucional para la identificación de fuentes complementarias de financiación y para el desarrollo de proyectos de carácter estratégico.
- El seguimiento a los proyectos de inversión viabilizados técnicamente que no han contado con asignación presupuestal, con el propósito de gestionar su financiación en futuras vigencias.

En particular, los proyectos formulados para el fortalecimiento del acompañamiento a comparecientes de la Fuerza Pública ante la JEP y para la construcción de paz y reconciliación territorial fueron viabilizados técnicamente, pero no contaron con asignación presupuestal durante las vigencias 2024, 2025 y 2026. Su continuidad constituye una oportunidad para que la administración entrante evalúe su pertinencia, actualización y eventual gestión de recursos, de acuerdo con las prioridades institucionales y las disponibilidades presupuestales.

A pesar de las restricciones señaladas, la gestión adelantada permitió mantener la ejecución de los proyectos de inversión vigentes y orientar los recursos disponibles hacia las prioridades institucionales. De esta manera, la Agencia sostuvo durante el período la financiación de acciones estratégicas

para la reincorporación, la reintegración y la construcción de paz, complementando los recursos de inversión con otras fuentes presupuestales cuando fue necesario para garantizar la continuidad de la gestión.

En este contexto, uno de los principales retos para la siguiente administración será fortalecer la gestión de la inversión pública como instrumento para la sostenibilidad y ampliación de las capacidades institucionales, procurando una mayor correspondencia entre las responsabilidades misionales de la Agencia, las necesidades identificadas en los territorios y la estructura de financiación de los proyectos. Para ello, será necesario continuar sustentando técnicamente ante las instancias competentes las necesidades financieras de la Entidad y gestionar asignaciones que permitan reducir progresivamente la brecha entre los recursos requeridos y los efectivamente disponibles.

Lo anterior permitirá avanzar en la consolidación de las políticas de reincorporación, reintegración y construcción de paz y atender de manera sostenible los compromisos derivados del Acuerdo Final de Paz y de las nuevas agendas de paz territorial.

En relación con los proyectos desarrollados de manera articulada con otros sectores o entidades, se destaca el siguiente:

• **Código BPIN:** 202300000000069

• **Nombre del proyecto:** Apoyo a la gestión financiera para el desarrollo de programas y proyectos para la implementación del Acuerdo Final de Paz.

• **Entidad articuladora:** Unidad de Implementación del Acuerdo Final de Paz de la Presidencia de la República.

En el **Anexo 23** se presentan los proyectos de inversión de la Entidad.

8.4 TRAZADORES PRESUPUESTALES

En cumplimiento de las disposiciones establecidas en los artículos 219, 220 y 221 de la Ley 1955 de 2019, correspondientes al Plan Nacional de Desarrollo 2018–2022 *“Pacto por Colombia, Pacto por la Equidad”*, y en el artículo 349 de la Ley 2294 de 2023, correspondiente al Plan Nacional de Desarrollo 2022–2026 *“Colombia Potencia Mundial de la Vida”*, la Agencia para la Reincorporación y la Normalización realizó la identificación, focalización y reporte de las apropiaciones y ejecuciones presupuestales destinadas a la implementación de las políticas transversales asociadas a los trazadores presupuestales.

Durante el período, la Entidad reportó información correspondiente a los trazadores de Equidad para las Mujeres, Pueblos Indígenas, Comunidades Negras, Afrocolombianas, Raizales y Palenqueras y Construcción de Paz, de

conformidad con los lineamientos y procedimientos establecidos por el Ministerio de Hacienda y Crédito Público.

Para los recursos de funcionamiento, la ARN realizó trimestralmente el registro de la apropiación vigente y de la ejecución presupuestal —compromisos, obligaciones y pagos— a través del aplicativo TRAZA, identificando y focalizando los recursos destinados a las políticas transversales en las que participa la Entidad.

Durante las vigencias 2023, 2024, 2025 y con corte al segundo trimestre de 2026, la Entidad realizó los reportes correspondientes dentro de los plazos establecidos por el Ministerio de Hacienda y Crédito Público, garantizando la oportunidad y trazabilidad de la información presupuestal asociada a los trazadores

Por otra parte, los recursos de inversión destinados a la atención de las políticas transversales fueron registrados y focalizados en la Plataforma Integrada de Inversión Pública, de acuerdo con la metodología y los lineamientos aplicables a los proyectos de inversión. Esta focalización permite identificar la destinación de los recursos de inversión a las diferentes políticas transversales y facilita su seguimiento durante las respectivas vigencias fiscales.

En este sentido, la gestión adelantada durante el período permitió mantener actualizada la información correspondiente a los recursos focalizados en los trazadores presupuestales, tanto para funcionamiento como para inversión, fortaleciendo la trazabilidad de los recursos destinados a la atención de los enfoques transversales y contribuyendo a la transparencia y seguimiento de la gestión presupuestal de la Agencia.

Los resultados de la focalización de los recursos de inversión pueden consultarse en las respectivas fichas BPIN, que hacen parte de los anexos del presente informe.

9. GESTIÓN CONTRACTUAL

Durante el período de gobierno, la Agencia para la Reincorporación y la Normalización desarrolló su gestión contractual orientada a garantizar la continuidad de la operación institucional y la atención de las necesidades asociadas al cumplimiento de sus responsabilidades misionales, administrativas y territoriales, de conformidad con el marco normativo aplicable y los principios que rigen la contratación pública.

La gestión contractual permitió atender de manera oportuna las necesidades de adquisición de bienes y servicios requeridos para el funcionamiento de la Entidad, así como soportar la implementación de las estrategias y programas

asociados a la reincorporación, la reintegración, la atención diferencial, el acompañamiento a comparecientes ante la Jurisdicción Especial para la Paz y las acciones de construcción de paz en los territorios.

Durante las vigencias comprendidas en el período de gobierno se adelantaron procesos contractuales mediante las diferentes modalidades previstas en la normativa vigente, de acuerdo con la naturaleza, cuantía, objeto y condiciones particulares de cada necesidad. Esta gestión comprendió, entre otros, contratos para la adquisición y suministro de bienes, prestación de servicios, mantenimiento, arrendamientos, servicios tecnológicos, operación logística, atención territorial y demás requerimientos necesarios para el desarrollo de las funciones de la Agencia.

De manera complementaria, la gestión contractual incorporó criterios orientados a fortalecer la eficiencia, la planeación y la transparencia en el uso de los recursos públicos, procurando una adecuada articulación entre la planeación institucional, la programación presupuestal y las necesidades contractuales de las dependencias y equipos territoriales.

Asimismo, se realizó seguimiento a la ejecución de los contratos, con el propósito de verificar el cumplimiento de las obligaciones pactadas, la adecuada prestación de los bienes y servicios contratados y la utilización de los recursos conforme a los fines previstos. Este seguimiento resulta particularmente relevante en los contratos cuya ejecución trasciende una vigencia fiscal y que, por tanto, requieren articulación con los mecanismos presupuestales y financieros de la Entidad.

La gestión contractual desarrollada durante el período permitió, en consecuencia, sostener la capacidad operativa de la Agencia y disponer de los bienes y servicios necesarios para el cumplimiento de sus objetivos institucionales, contribuyendo a la continuidad de la atención a la población objeto de la política y al desarrollo de las acciones misionales en los territorios.

En el marco del proceso de transición, resulta relevante mantener el seguimiento sobre los contratos que se encuentran en ejecución, aquellos cuya terminación o liquidación se encuentra pendiente y los compromisos contractuales que trascienden la vigencia fiscal, con el fin de garantizar su adecuada continuidad, supervisión, cierre y liquidación, según corresponda.

En el **Anexo 24** se presenta el detalle de la gestión contractual correspondiente a las vigencias fiscales comprendidas en el período de gobierno, incluyendo el número de contratos celebrados, en ejecución y finalizados, clasificados de acuerdo con los principales objetos contractuales —entre ellos, adquisición de bienes, suministros, mantenimiento, consultorías, concesiones y fiducias— y las diferentes modalidades de contratación utilizadas por la Entidad.

10. TALENTO HUMANO

Durante el período 2023-2026, la gestión del talento humano de la Agencia para la Reincorporación y Normalización estuvo orientada al fortalecimiento de las capacidades institucionales, la provisión de empleos, el desarrollo y bienestar de las servidoras y servidores públicos, la gestión del conocimiento y la consolidación de condiciones laborales que permitieran garantizar la continuidad de la operación institucional y el cumplimiento de las responsabilidades misionales de la Entidad.

10.1 PLANTA DE PERSONAL Y PROVISIÓN DE EMPLEOS

La Agencia cuenta con una planta de personal conformada por sesenta (60) cargos de libre nombramiento y remoción y trescientos sesenta y seis (366) cargos de carrera administrativa, para un total de cuatrocientos veintiséis (426) empleos de planta.
Durante el período se presentó un incremento en el nivel de provisión de los empleos, particularmente en los cargos de libre nombramiento y remoción y en los empleos de carrera administrativa.

Tabla 27. Planta de personal

CONCEPTO	NÚMERO TOTAL DE CARGOS DE PLANTA	NÚMERO DE CARGOS PROVISTOS	NÚMERO DE CARGOS VACANTES
CARGOS DE LIBRE NOMBRAMIENTO Y REMOCIÓN			
A la fecha de inicio de la gestión	60	52	8
Al cierre de gestión	60	59	1
Variación porcentual	0	13,46%	-87,5%
CARGOS DE CARRERA ADMINISTRATIVA			
A la fecha de inicio de la gestión	366	289	77
Al cierre de gestión	366	315	51
Variación porcentual	0	9%	-33,77%

Fuente: Agencia para la Reincorporación y la Normalización. Fecha de corte: 04/08/2026

En relación con los cargos de libre nombramiento y remoción, se evidencia una reducción significativa de las vacantes, al pasar de ocho (8) cargos vacantes al inicio del período a un (1) cargo vacante al cierre (52 cargos provistos al inicio de la gestión a 59 al cierre del período), lo que representa un aumento en el nivel de provisión y contribuye al fortalecimiento de la capacidad directiva y de coordinación institucional.

Respecto de los empleos de carrera administrativa, la Entidad adelantó las actuaciones correspondientes conforme al orden de provisión establecido en

la normativa vigente, que comprende el concurso de méritos, el uso de listas de elegibles, el encargo y, subsidiariamente, el nombramiento en provisionalidad.

En este marco, durante las vigencias 2024 y 2025 la ARN reportó ciento sesenta (160) vacantes definitivas a la Comisión Nacional del Servicio Civil (CNSC), las cuales hacen parte del Proceso de Selección No. 2673 de 2025, actualmente en ejecución.

A la fecha de corte, la Entidad no cuenta con listas de elegibles vigentes. Por esta razón, durante las vigencias 2024, 2025 y 2026 se adelantaron procesos de encargo y, en aquellos empleos en los que no fue posible efectuar encargos con servidores de carrera administrativa, se realizaron nombramientos en provisionalidad, de conformidad con las disposiciones legales aplicables.

La provisión progresiva de los empleos permitió reducir las vacancias existentes al inicio del período y fortalecer la capacidad institucional para atender las responsabilidades misionales y administrativas de la Agencia. No obstante, permanece como desafío la provisión definitiva de los empleos de carrera administrativa, particularmente en aquellos equipos cuya experiencia y conocimiento especializado son fundamentales para la continuidad de la operación territorial y misional.

10.2 PARTICIPACIÓN DE LAS MUJERES EN LOS NIVELES DIRECTIVOS

En materia de participación de las mujeres en los niveles directivos, la Agencia avanzó en el cumplimiento de las disposiciones asociadas a la Ley de Cuotas y a las medidas de paridad en el empleo público.

Durante el período de gobierno se alcanzó una representación del 100% de mujeres en los cargos correspondientes al Máximo Nivel Decisorio (MND), integrado por la Dirección General, la Secretaría General y la Dirección Programática de Reintegración. De igual manera, se alcanzó una participación paritaria del 50% de mujeres y 50% de hombres en Otros Cargos del Nivel Decisorio (OND).

Tabla 28.Cargos del Máximo Nivel Decisorio

Total, Cargos MND	Vacantes MND	Cargos MND Ocupados	Mujeres MND	Hombres MND	Mujeres % MND	Hombres % MND	Denominación Cargos
3	0	3	3	0	100%	0%	Directora General; Dirección Programática de Reintegración y Secretaria General

Fuente: Agencia para la Reincorporación y Normalización

Tabla 29.Otros Niveles Decisorios

Total, Cargos OND	Vacantes OND	Cargos OND Sin Vacantes	Mujeres OND	Hombres OND	Mujeres % OND	Hombres % OND	Denominación Cargos
6	0	6	3	3	50%	50%	Un (01) Jefe de Oficina y Cinco (5) Subdirectores Técnicos

Fuente: Talento Humano.

Al cierre del período, esta composición se mantenía, consolidando el cumplimiento de las disposiciones legales en materia de participación de las mujeres en los niveles directivos. Asimismo, los cargos del nivel asesor registraban una participación femenina del 87,5%, reflejando avances en el fortalecimiento del liderazgo de las mujeres dentro de la gestión institucional.

Tabla 30. Cargos nivel asesor

Dependencia	Nivel	Denominación del Cargo	Genero
Oficina de Tecnologías de la Información	Directivo	Jefe de Oficina	Hombre
Subdirección de Seguimiento	Directivo	Subdirector Técnico	Hombre
Subdirección de Gestión Legal del Proceso de Reintegración	Directivo	Subdirector Técnico	Mujer
Subdirección Territorial	Directivo	Subdirector Técnico	Mujer
Subdirección Financiera	Directivo	Subdirector Técnico	Mujer
Subdirección Administrativa	Directivo	Subdirector Técnico	Hombre

Fuente: Talento Humano.

10.3 BIENESTAR, DESARROLLO Y FORTALECIMIENTO DECAPACIDADES

Durante el período 2023–2026, la Agencia desarrolló acciones orientadas al bienestar de las servidoras y servidores públicos, el fortalecimiento de competencias, la seguridad y salud en el trabajo y la generación de condiciones que favorecieran un adecuado ambiente laboral.

Estas acciones estuvieron articuladas con los instrumentos de planeación de talento humano y con los lineamientos del Modelo Integrado de Planeación y Gestión, procurando responder a las necesidades de los equipos del nivel central y territorial.

De manera complementaria, se fortalecieron las estrategias relacionadas con la gestión del conocimiento institucional y la transferencia de

capacidades, reconociendo que la experiencia acumulada por los equipos constituye un activo fundamental para la continuidad de la política de reincorporación y reintegración.

La gestión del conocimiento adquiere especial relevancia en una Entidad cuya operación combina capacidades técnicas especializadas, presencia territorial y conocimiento acumulado sobre los procesos de atención a la población sujeto de atención. En consecuencia, la transferencia de conocimiento y la adecuada documentación de los procesos constituyen elementos fundamentales para mitigar riesgos asociados a la rotación de personal y preservar las capacidades institucionales.

10.5 DIÁLOGO SOCIAL Y NEGOCIACIÓN SINDICAL

Durante el período de gobierno, la Agencia fortaleció los mecanismos de diálogo social y concertación con las organizaciones sindicales, desarrollando los procesos de negociación colectiva correspondientes y estableciendo mecanismos para realizar seguimiento a los acuerdos suscritos.

Para la vigencia 2023, la Agencia adelantó el proceso de negociación con las organizaciones sindicales SINTRAPAZ y SPC, cuyo acuerdo fue adoptado mediante la Resolución No. 1750 del 17 de julio de 2023. Posteriormente, para la vigencia 2025 se desarrolló una nueva Mesa de Negociación Sindical, instalada el 8 de abril de 2025, con participación de las organizaciones sindicales SINTRAPAZ y SPC. Este proceso comprendió 32 sesiones de negociación, desarrolladas entre el 28 de abril y el 9 de julio de 2025, y culminó con la adopción del acuerdo mediante la Resolución No. 1737 del 12 de agosto de 2025.

La gestión de estos procesos permitió mantener espacios institucionales de diálogo, concertación y construcción conjunta con las organizaciones sindicales, contribuyendo al fortalecimiento de las relaciones laborales y a la atención de asuntos relacionados con las condiciones de trabajo y el bienestar de las y los servidores públicos.

De manera complementaria, la Entidad cuenta con una instancia de Comité Bipartito en funcionamiento, como mecanismo para realizar seguimiento a los compromisos derivados de los acuerdos sindicales suscritos. Este espacio permite revisar periódicamente el estado de cumplimiento de los compromisos, identificar avances y asuntos pendientes y facilitar la articulación entre las áreas responsables y las organizaciones sindicales.

La continuidad de este mecanismo constituye un elemento relevante para la administración entrante, en la medida en que permite mantener la

trazabilidad de los compromisos adquiridos y fortalecer una gestión basada en el diálogo social, la concertación y el seguimiento conjunto.

Estado al momento de la entrega

La gestión del talento humano adquiere especial relevancia frente a la ampliación y transformación de las responsabilidades misionales de la Agencia. El fortalecimiento de la reincorporación integral, la atención territorial, la implementación de nuevos programas y las responsabilidades asociadas a la construcción de paz demandan capacidades técnicas, operativas y especializadas que deben ser sostenidas en el tiempo.

En este sentido, uno de los principales retos para la siguiente administración corresponde a continuar avanzando en la provisión definitiva de los empleos de carrera administrativa, así como en la consolidación de condiciones que favorezcan la estabilidad, permanencia y transferencia del conocimiento institucional. Este reto adquiere particular importancia en los equipos misionales y territoriales, cuya experiencia y conocimiento especializado constituyen un activo fundamental para la implementación de las políticas de reincorporación y reintegración.

Asimismo, será necesario mantener la articulación con la Comisión Nacional del Servicio Civil para el desarrollo de las etapas correspondientes al Proceso de Selección No. 2673 de 2025 y continuar fortaleciendo las estrategias de gestión del conocimiento y transferencia de capacidades, de manera que los procesos de provisión de empleos y los cambios en la composición de los equipos no afecten la continuidad de la gestión institucional.

De igual manera, será importante mantener el seguimiento a los acuerdos sindicales vigentes a través del Comité Bipartito, garantizando la trazabilidad de los compromisos pendientes y la continuidad de los espacios de diálogo y concertación con las organizaciones sindicales.

En materia de participación de las mujeres, será necesario mantener los avances alcanzados en los niveles de dirección y toma de decisiones, así como continuar fortaleciendo las condiciones institucionales que favorezcan la igualdad de oportunidades y la participación efectiva de las mujeres en la gestión pública.

En consecuencia, la Agencia entrega una estructura de talento humano con un mayor nivel de provisión respecto del inicio del período, capacidades institucionales fortalecidas, estrategias de bienestar y formación, avances en

materia de participación de las mujeres en los niveles directivos y mecanismos de diálogo social y seguimiento a los acuerdos sindicales en funcionamiento. La continuidad de estos esfuerzos será fundamental para consolidar una planta estable, especializada y suficiente para responder a las responsabilidades actuales y futuras de la Entidad.

11. ASUNTOS JURÍDICOS Y DE CONTROL

11.1 ACCIONES JUDICIALES

La gestión de defensa judicial de la Agencia para la Reincorporación y la Normalización se orientó durante el periodo 2023-2026 a la protección de los intereses jurídicos y patrimoniales de la Entidad, mediante el seguimiento permanente de los procesos judiciales, la administración de las contingencias litigiosas y la implementación de estrategias de prevención del daño antijurídico, en articulación con las dependencias competentes.

Con corte al 4 de agosto de 2026, la ARN registra sesenta y cuatro (64) procesos judiciales activos instaurados en su contra. De esos procesos:

- Cuarenta y tres (43) se encuentran actualmente en primera instancia, de los cuales cuatro (4), tienen fallo de primera instancia pendientes de admisión del recurso de apelación,

- Y veintiuno (21) procesos, están pendientes de fallo de segunda instancia.

De los cuatro (4) procesos que están pendientes de admisión del recurso de apelación y los veintiún (21) que se encuentran en segunda instancia, diecinueve (19) tienen fallo favorable a los intereses de la Entidad y seis (6) en contra, lo cual sustenta la necesidad de mantener capacidades institucionales suficientes para el seguimiento jurídico, técnico y financiero de las contingencias judiciales en el mediano plazo.

De los sesenta y cuatro (64) procesos activos, la mayor concentración corresponde a acciones de reparación directa (44), las cuales representan el principal riesgo litigioso para la Entidad. Igualmente, se identifican procesos de nulidad y restablecimiento del derecho (17) relacionados principalmente con asuntos laborales y administrativos.

El tipo de acción de los demás procesos está principalmente, con controversias contractuales (1) y procesos ordinarios laborales (2). Así mismo, la Entidad adelanta una (1) acción de repetición.

En términos de probabilidad de pérdida procesal y calificación del riesgo, quince (15) procesos se encuentran clasificados en riesgo alto; veintiuno (21) en remoto; dieciséis (16) en riesgo medio y doce (12) en riesgo bajo; Los procesos con probabilidad de pérdida alta cuentan con provisión

contable asociada, conforme con las disposiciones vigentes sobre contingencias judiciales.

Tabla 31.Resumen de Acciones Judiciales

CONCEPTO	CANTIDAD
Total procesos activos contra la ARN	64
Reparación directa	44
Nulidad y reestablecimiento de derecho	17
Ordinarios laborales	2
Controversias contractuales	1
Riesgo alto	15
Riesgo medio	16
Riesgo remoto/bajo	33
Valor total pretensiones	$96.429.894.949
Valor total provisiones	$5.515.209.016

Fuente: Agencia para la Reincorporación y la Normalización

En el **Anexo 25** se relacionan las acciones judiciales en contra de la Entidad.

Con corte al 31 de julio, que es el último para efecto de las provisiones contables asociadas a procesos con probabilidad de alta perdida y conforme a la metodología de valor técnico para el cálculo de obligaciones contingentes adoptada por la Agencia Nacional de Defensa Jurídica del Estado mediante la Resolución 431 de 2023 y los lineamientos contables aplicables, la cual a su vez fue adoptada por la esta Entidad mediante Resolución 0498 de 2025, la Entidad registra provisiones por valor de $5.515.209.016.

Se recomienda al gobierno entrante mantener el seguimiento prioritario a los procesos con calificación de riesgo alto y aquellos con mayores pretensiones económicas, así como fortalecer las estrategias de prevención del daño antijurídico y defensa judicial, especialmente frente a litigios asociados a la operación territorial, asuntos laborales y obligaciones derivadas de la implementación de la política de reincorporación y reintegración.

11.2 PROCESOS JUDICIALES INSTAURADOS POR LA ENTIDAD

Con corte al 4 de agosto, la ARN adelanta una (1) acción de repetición orientada a determinar la eventual responsabilidad patrimonial derivada de actuaciones presuntamente realizadas con dolo o culpa grave, la cual actualmente se encuentra en etapa de inicio y fijación del litigio.

a. Sentencias en trámite de pago

Las sentencias relacionadas en la tabla 29 se encuentran en trámite de pago por parte de la Entidad. Los valores señalados corresponden exclusivamente al monto base de condena fijado judicialmente y no incluyen indexaciones,

intereses moratorios, actualizaciones ni demás conceptos que puedan causarse hasta la fecha efectiva de pago.

En términos generales, las condenas corresponden principalmente a procesos de nulidad y restablecimiento del derecho y reparación directa, lo cual evidencia la necesidad de mantener estrategias de prevención del daño antijurídico y fortalecimiento de la defensa judicial institucional.

Tabla 32. Sentencias en tramité de pago

N°	IDENTIFICACIÓN DEL PROCESO RADICADO	TIPO DE ACCIÓN	DEMANDADO	VALOR CONDENA
1	52001233300020140412000	Nulidad y restablecimiento del derecho	Mónica Zambrano Rosero	Pendiente cálculo actuarial Fondo de Pensiones
2	66001333300420210011600	Nulidad y restablecimiento del derecho	Viviana Ligelly Gil Salazar	Pendiente cálculo actuarial Fondo de Pensiones
3	50001333300220170026500	Nulidad y restablecimiento del derecho	Nayla Carolina Ballesteros Coy	$119.257.720
4	11001334204720200028500	Nulidad y restablecimiento del derecho	Ábel Jose Barrios	$8.945.000
5	18001333300220190056400	Reparación directa	Rocio Milena Yanguma	$716.417.244

Fuente: Agencia para la Reincorporación y la Normalización.

Es pertinente indicar que las sentencias de los procesos por nulidad y restablecimiento del derecho fueron emitidas en abstracto, por tanto, los valores señalados corresponden a proyecciones realizadas durante el trámite de pago, sin que se incluya la actualización ni los intereses que se causen hasta la fecha de pago de la sentencia, así como tampoco aquellos valores de carácter indeterminado, como los cálculos actuariales para pago de aportes a fondos de pensiones.

b. Conciliaciones prejudiciales y procedimientos administrativos

La relación de las conciliaciones y procedimientos administrativos en los que la entidad sea parte se encuentra en el **Anexo 26** de esta respuesta en el cual se muestra que, con corte al 4 de agosto de 2026, se ha convocado a la entidad a 10 audiencias prejudiciales, 8 de las cuales se tratan del medio de control de reparación directa y 2 de nulidad y restablecimiento del derecho. Todos estos casos han sido puestos en consideración del Comité de Conciliación y Defensa Judicial de la Entidad, cuyos miembros decidieron en ocho (8) casos, no presentar o aceptar fórmula conciliatoria; dos (2) casos se

pondrán en consideración en la próxima sesión a realizarse el 10 de agosto de 2026.

c. Acciones constitucionales

En relación con las acciones constitucionales, durante la vigencia 2022 se recibieron 94; en el 2023, 114; en el 2025, 179 y hasta el 30 de junio de 2026, se han recibido 88.

El comportamiento de las acciones constitucionales interpuestas en contra de la Agencia para la Reincorporación y la Normalización, o en aquellas en las que ha sido vinculada, evidencia un incremento significativo de la litigiosidad constitucional durante los últimos años.

Mientras que en las vigencias 2023 y 2024 el volumen de acciones se mantuvo relativamente estable, durante 2025 la Entidad registró un aumento considerable, al atender ciento setenta y nueve (179) acciones de tutela.

De las ciento setenta y nueve (179) acciones de tutela tramitadas por la Entidad durante la vigencia 2025, nueve (9) culminaron con decisiones desfavorables. Las pretensiones más recurrentes estuvieron asociadas a buscar el amparo de los siguientes derechos: seguridad personal, petición, debido proceso, acceso a beneficios y medidas asociadas al proceso de reincorporación, en especial, el acceso a tierras respecto de lo cual se tramitaron veintiún (21) tutelas.

Actualmente está en proceso de cumplimiento del fallo proferido el 18 de diciembre de 2025 por el Tribunal Administrativo del Meta en el que vincula a esta Entidad para que conjuntamente con los Ministerios de Hacienda y Crédito Público, Agricultura y de Vivienda, Ciudad y Territorio, se desarrolle un plan orientado a materializar el subsidio familiar de vivienda de interés social, prioritario rural, reconocidos a los accionantes del Espacio Territorial de Reincorporación y Normalización ETCR- Colinas.

Esta tendencia se mantiene durante la vigencia 2026, pues al 4 de agosto de 2026 se tramitaron ciento trece (113) acciones constitucionales interpuestas en contra de la Entidad o en las cuales actúa en calidad de vinculada, cifra que permite prever un comportamiento similar al registrado en la vigencia anterior.

A su vez, el análisis de las acciones promovidas con corte al 4 de agosto de 2026 evidencia que los asuntos objeto de controversia se concentran principalmente en presuntas vulneraciones al debido proceso administrativo (46), petición (25); a la vida e integridad personal (18); al mínimo vital (7); derecho a la vivienda digna (5); debido proceso penal (3); asociación sindical (2), estabilidad laboral reforzada (1), habeas data (1) personería jurídica (1) y educación (1). También se han tramitado (3) hábeas corpus.

De igual forma, se evidencia que una parte importante de las acciones es promovida por personas vinculadas a los programas de Reincorporación (39) y Reintegración (14), al programa de Reintegración Particular y Diferenciado de Justicia y Paz (2), Proceso de Atención Diferencial (1) y de comparecientes de fuerza pública (1), particularmente respecto del acceso a beneficios, la permanencia en los programas, la garantía de medidas de seguridad y la adopción de decisiones administrativas que impactan directamente el ejercicio de sus derechos.

No obstante, también se presentan cuarenta y seis (56) acciones promovidas por personas que no hacen parte de la población sujeto de atención de la ARN, circunstancia que amplía el espectro de la defensa judicial y exige la atención de controversias derivadas de diferentes ámbitos de actuación institucional.

La naturaleza de estas acciones supone una carga jurídica especialmente exigente para la Oficina Asesora Jurídica porque las acciones de tutela imponen términos perentorios para la respuesta judicial, requieren la obtención inmediata de información de las dependencias misionales y territoriales, la elaboración de intervenciones jurídicas técnicamente fundamentadas y el seguimiento permanente al cumplimiento de las órdenes impartidas por los jueces constitucionales.

A ello se suma que un número importante de procesos continúa con actuaciones posteriores al fallo, tales como requerimientos de cumplimiento, incidentes de desacato o verificaciones judiciales, lo que prolonga la gestión de cada expediente más allá de la decisión inicial.

El incremento sostenido del volumen de acciones constitucionales, sumado a la complejidad técnica de los asuntos sometidos a conocimiento de los jueces de tutela y a la naturaleza perentoria de este mecanismo de protección de derechos fundamentales, exige fortalecer el Grupo de Asuntos Contenciosos de la Oficina Asesora Jurídica con el fin de mantener estándares adecuados de calidad en la representación judicial de la Entidad, optimizar los tiempos de respuesta, fortalecer el seguimiento al cumplimiento de las decisiones judiciales y mitigar los riesgos jurídicos derivados del creciente nivel de litigiosidad constitucional que enfrenta actualmente la ARN.

En el **Anexo 27** se relacionan las acciones de tutela.

11.3. PROCESOS DISCIPLINARIOS

De conformidad con lo dispuesto en el artículo 4 de la Resolución 3457 del 23 de diciembre de 2024, expedida por la Agencia para la Reincorporación y la Normalización, se asignó a la Jefatura de la Oficina Asesora Jurídica la competencia para conocer la etapa de juzgamiento dentro de los procesos

disciplinarios adelantados por la Entidad, en cumplimiento de la separación funcional prevista en la Ley 1952 de 2019.

En este contexto, con corte al 4 de agosto de 2026, la Oficina Asesora Jurídica adelanta la etapa de juzgamiento de tres (3) procesos disciplinarios, dos (2) iniciados en la vigencia 2023 y uno (1) en 2024, los cuales actualmente se encuentran en trámite. La Dirección General está conociendo un proceso en segunda instancia.

Cinco (5) procesos disciplinarios están siendo tramitados por la secretaria general ad hoc. En consecuencia, 13 procesos disciplinarios en etapa de instrucción están siendo adelantados por la secretaria general en propiedad.

A continuación, se muestran los procesos disciplinables:

Tabla 33. Procesos disciplinarios 2023-2026

TIPOS DE PROCESO	2023	2024	2025	2026 (31 DE MARZO)
Procesos abiertos	66	56	40	26
Procesos finalizados	60	56	35	18
Procesos activos y en tramite	6	3	5	8
CUMPLIMIENTO DE ESTADOS PROCESALES	**90,91%**	**94,64%**	**87,50%**	**69,23%**

Fuente: Agencia para la Reincorporación y la Normalización

Durante el periodo 2023–2026 la Entidad gestionó ciento ochenta y ocho (188) procesos disciplinarios, de los cuales ciento sesenta y siente (167) finalizaron mediante decisiones inhibitorias o archivo, mientras veintidós (22) permanecen activos.

La información evidencia que las conductas más recurrentes se encuentran asociadas a: gestión contractual, manejo presupuestal, hallazgos derivados de auditorías, administración y custodia de bienes institucionales y conductas relacionadas con la interacción y convivencia entre servidores públicos y contratistas.

Lo anterior refleja que los principales riesgos disciplinarios de la Entidad se concentran en procesos administrativos y contractuales, especialmente aquellos relacionados con supervisión, ejecución contractual y controles administrativos internos.

Así mismo, se evidencia una reducción progresiva en el número de procesos gestionados entre 2023 y 2026, lo cual puede asociarse al fortalecimiento de controles internos y acciones preventivas implementadas por la Entidad, así

como por la eficiente gestión adelantada por el grupo de Control Disciplinario Etapa de Instrucción, creado a través de la Resolución 3457 de 2025.

La administración entrante deberá mantener el fortalecimiento del sistema de control disciplinario interno, particularmente en: prevención de riesgos asociados a la contratación pública, fortalecimiento de la supervisión contractual, gestión documental y presupuestal, control sobre bienes institucionales, y consolidación de capacidades técnicas y jurídicas para el trámite oportuno de las actuaciones disciplinarias.

Así mismo, será relevante garantizar la sostenibilidad operativa del modelo disciplinario derivado de la Ley 1952 de 2019, especialmente en lo relacionado con la separación funcional entre instrucción y juzgamiento y la suficiencia del talento humano requerido para atender dichas competencias.

En el **Anexo 28** se presentan los procesos disciplinarios y en el **Anexo 29** el **informe de cumplimiento de la circular No. 09 del 6 de octubre de 2025** de la Procuraduría General de la Nación - Implementación del Ejercicio de la Función Disciplinaria.

11.4. PROCESOS PENALES

La Agencia para la Reincorporación y la Normalización, en desarrollo de sus funciones constitucionales y legales, y en cumplimiento del deber de denunciar los hechos que puedan constituir conductas punibles, ejerce la representación judicial de la Entidad en los procesos penales en los que ha sido reconocida como víctima y realiza seguimiento a las investigaciones penales que cursan en etapa de indagación ante la Fiscalía General de la Nación.

Con corte al 4 de agosto de 2026, la Entidad registra seis (6) procesos penales activos que cursan ante juzgados penales de conocimiento y se encuentran en etapa de juzgamiento, dentro de los cuales la Agencia para la Reincorporación y la Normalización, ha sido reconocida como víctima. Los procesos penales tienen origen en hechos que presuntamente constituyen enriquecimiento ilícito de particulares (5), presunta estafa (1) y presunto acceso abusivo a un sistema informático (1). **Ver anexo 30.**

Así mismo, la Entidad realiza seguimiento a trece (13) noticias criminales que se encuentran en etapa de indagación por hechos relacionados con violencia basada en género, presentadas en el marco de la política institucional de prevención, atención y seguimiento de este tipo de violencias en contra de la mujer.

Adicionalmente, la Agencia para la Reincorporación y la Normalización (ARN) realiza seguimiento veintitrés (23) corresponden a investigaciones relacionadas con conductas que presuntamente afectan la fe pública y el

orden económico y social; dos (2) se refieren al delito de reclutamiento ilícito; dos (2) al delito de amenazas; tres (3) a delitos contra la administración pública; y una (1) a hechos que presuntamente afectan el patrimonio económico de particulares.

Las trece (13) investigaciones relacionadas con hechos de violencia basada en género y las treintaiuna (31) investigaciones penales anteriormente descritas se originaron en hechos puestos en conocimiento de la Fiscalía General de la Nación por la Agencia para la Reincorporación y la Normalización, en cumplimiento del deber previsto en el artículo 67 de la Ley 906 de 2004 (Código de Procedimiento Penal), que impone a los servidores públicos la obligación de informar a la autoridad competente sobre la posible comisión de conductas punibles de las que tengan conocimiento en ejercicio de sus funciones.

Aunque el volumen de procesos penales es reducido frente a otras materias litigiosas, resulta indispensable mantener el seguimiento permanente a las investigaciones en curso, especialmente aquellas relacionadas con posibles afectaciones al patrimonio público, delitos contra la administración pública y violencia basada en género, garantizando la articulación con la Fiscalía General de la Nación y la adecuada representación institucional.

11.5. COBRO PERSUASIVO Y COACTIVO

Durante el periodo de gobierno la Entidad adelantó actuaciones de cobro persuasivo y, cuando fue procedente, procesos de cobro coactivo para la recuperación de recursos a favor de la Nación. La mayoría de los procesos iniciados durante las vigencias 2023 y 2024 culminaron satisfactoriamente, mientras que los expedientes iniciados en 2025 y 2026 continúan en trámite. Se recomienda a la administración entrante mantener el seguimiento oportuno a estos procesos con el fin de garantizar la recuperación efectiva de los recursos públicos y evitar la prescripción de las actuaciones administrativas. Ver **Anexo 31.**

12. GESTIÓN DE ATENCIÓN AL CIUDADANO

La gestión de atención al ciudadano durante el período 2023–2026 estuvo orientada a garantizar el ejercicio efectivo del derecho de petición, fortalecer la calidad y oportunidad del servicio, promover la participación ciudadana y consolidar mecanismos de atención accesibles e incluyentes, en concordancia con los lineamientos del Modelo Integrado de Planeación y Gestión y la Política de Servicio al Ciudadano.

La gestión desarrollada durante el período buscó mantener una atención oportuna a la población sujeto de atención de la Agencia y a la ciudadanía

en general, mediante el fortalecimiento de los canales institucionales de atención y el seguimiento permanente a los requerimientos recibidos.

12.1 GESTIÓN DE PETICIONES, QUEJAS, RECLAMOS, SUGERENCIAS Y DENUNCIAS

Durante el periodo de gobierno, la Agencia para la Reincorporación y la Normalización recibió y tramitó más de 48.000 Peticiones, Quejas, Reclamos, Sugerencias y Denuncias (PQRSD), garantizando la atención a los requerimientos formulados tanto por la población sujeto de atención como por la ciudadanía en general.

Como resultado de la gestión adelantada, la Entidad mantuvo un índice de oportunidad superior al 99% en las respuestas emitidas, contribuyendo al cumplimiento de los términos establecidos en la Ley 1755 de 2015 y fortaleciendo de la capacidad institucional para atender de manera oportuna los requerimientos ciudadanos.

Las mediciones de satisfacción realizadas durante el período registraron resultados entre el 82% y el 94%, lo que evidencia una percepción mayoritariamente favorable frente a aspectos relacionados con la calidad, claridad y oportunidad de la atención y de las respuestas emitidas por la Entidad.

Estos resultados reflejan la importancia del seguimiento permanente al ciclo de atención de las PQRSD, desde su recepción y asignación hasta la elaboración de la respuesta y el cierre del requerimiento, especialmente teniendo en cuenta la diversidad y complejidad de las solicitudes asociadas a las competencias misionales de la Agencia.

12.2 ATENCIÓN ACCESIBLE E INCLUYENTE

Con el propósito de garantizar el acceso efectivo de la ciudadanía a los servicios institucionales, la ARN adelantó acciones orientadas a fortalecer la atención con enfoque diferencial y de derechos, procurando eliminar barreras de acceso y facilitar la interacción de los diferentes grupos poblacionales con la Entidad.

Entre las principales acciones desarrolladas durante el período se encuentran:

- La implementación de protocolos y mecanismos de atención diferencial dirigidos a poblaciones con características y necesidades específicas.
- El fortalecimiento de los canales presencial, telefónico y virtual, con el propósito de ampliar las alternativas de acceso a los servicios institucionales.

- La promoción de acciones orientadas a mejorar las condiciones de accesibilidad para las personas con discapacidad y otros grupos que enfrentan barreras para el acceso a la oferta institucional.
- La articulación y el diálogo con poblaciones étnicas y otros grupos poblacionales, mediante espacios de interacción que permitieron identificar necesidades y oportunidades de mejora en la prestación del servicio.

Estas acciones contribuyeron a consolidar una atención más orientada a las necesidades de los usuarios y a fortalecer progresivamente la incorporación del enfoque diferencial en los mecanismos de relacionamiento con la ciudadanía.

12.3 PARTICIPACIÓN CIUDADANA Y PRESENCIA TERRITORIAL

Durante el período 2023–2026, la Entidad desarrolló estrategias orientadas a fortalecer la participación ciudadana mediante espacios de diálogo, mecanismos de consulta, ejercicios de rendición de cuentas y otras acciones de interacción entre la administración y la ciudadanía.

De manera complementaria, la presencia institucional en los territorios y la operación de los diferentes canales de atención permitieron acercar la oferta institucional a la población y facilitar el acceso a los servicios de la Agencia. La articulación con actores territoriales y comunitarios contribuyó igualmente a identificar necesidades, recoger observaciones y fortalecer los mecanismos de comunicación con la población.

Como resultado de la gestión desarrollada, la ARN mantuvo y fortaleció mecanismos de participación y servicio al ciudadano orientados a promover una atención más cercana, accesible y ajustada a las necesidades de la población, así como una mayor interacción entre la ciudadanía y la administración pública

Reto para la administración entrante.

Para la administración entrante será importante mantener y fortalecer las capacidades institucionales desarrolladas en materia de servicio y atención al ciudadano, particularmente frente a los siguientes aspectos:

- Mantener los niveles de oportunidad en la atención y respuesta de las PQRSD, garantizando el cumplimiento de los términos legales y la calidad de las respuestas.
- Continuar fortaleciendo los mecanismos de seguimiento y control al ciclo completo de atención de los requerimientos ciudadanos.

- Consolidar las estrategias de atención accesible e incluyente, incorporando progresivamente ajustes y herramientas que permitan eliminar barreras de acceso para los diferentes grupos poblacionales.
- Fortalecer los mecanismos de participación ciudadana y los espacios de diálogo con la población y los actores territoriales.
- Continuar avanzando en la transformación y optimización de los canales de atención, incorporando herramientas tecnológicas que mejoren la experiencia de los usuarios y faciliten el acceso a la información y a los servicios institucionales.
- Mantener el seguimiento a los niveles de satisfacción ciudadana y utilizar los resultados obtenidos como insumo para la identificación e implementación de acciones de mejora.

La continuidad de estas acciones permitirá preservar los avances alcanzados en materia de oportunidad, calidad y accesibilidad de la atención, así como fortalecer la relación entre la Agencia y la ciudadanía, particularmente frente a las necesidades de la población sujeto de atención y de los territorios en los que la Entidad desarrolla su misión.

Tabla 34. Resultados indicadores Atención al Ciudadano 2023-2026

Indicador	Resultado 2023-2026
PQRSD atendidas	Más de 48.000
Oportunidad en respuestas	>99 %
Satisfacción ciudadana	82 % - 94 %
Canales de atención	Presencial, telefónico y virtual
Estrategias de atención diferencial	Implementadas
Espacios de participación ciudadana	Desarrollados

Fuente: Agencia para la Reincorporación y la Normalización.

Nota: Las cifras consolidadas corresponden al período de gobierno 2023–2026 y deben precisarse de acuerdo con el corte de información definido para el informe.

13. GESTIÓN DE LAS TECNOLOGÍAS DE LA INFORMACIÓN

Durante el periodo 2023-2026, la gestión de las tecnologías de la información estuvo orientada a garantizar la disponibilidad y continuidad de la infraestructura tecnológica, fortalecer las capacidades digitales de la Entidad y asegurar la operación de los servicios tecnológicos que soportan los procesos misionales, estratégicos, administrativos y financieros.

Las acciones desarrolladas permitieron mantener la operación de los sistemas institucionales, fortalecer la infraestructura tecnológica disponible para los equipos del nivel central y territorial y avanzar en la implementación de los lineamientos asociados a Gobierno Digital, planeación tecnológica y gobernanza de datos.

13.1 COBERTURA TECNOLÓGICA NACIONAL Y SISTEMAS INSTITUCIONALES

Con el propósito de soportar la gestión institucional en el nivel central y territorial, la Agencia mantuvo en operación doce (12) sistemas de información reportados por el área de Tecnologías de la Información como parte de la infraestructura de sistemas que soporta los procesos institucionales.

Entre estos sistemas se encuentran: SIRR, ARPA, SARA, PQRSD, ALADINO, SIGOB, SAPYG, Consulta de Pagos, Viáticos, Actuaciones Judiciales, Notificaciones de Control Interno Disciplinario y OPA-AIE.

Estos sistemas constituyen un componente relevante de la infraestructura tecnológica institucional y soportan diferentes procesos misionales, estratégicos y de apoyo, contribuyendo a la gestión de información, la prestación de servicios, el seguimiento de procesos y la toma de decisiones

La continuidad de estos servicios tecnológicos resulta particularmente relevante para una Entidad con presencia y operación territorial, en la medida en que permite mantener la articulación entre el nivel central y los equipos desplegados en el territorio y soportar la prestación de los servicios asociados al cumplimiento de la misión institucional.

13.2 INFRAESTRUCTURA TECNOLÓGICA

La Entidad cuenta con una infraestructura tecnológica destinada a soportar la operación de las dependencias del nivel central y de los equipos territoriales.

Al 3 de agosto de 2026, el inventario tecnológico registra:

- 3.299 equipos tecnológicos en operación.
- 1.832 equipos portátiles asignados a servidores públicos y contratistas para el desarrollo de sus funciones.

Esta infraestructura constituye un soporte esencial para la continuidad de la operación institucional, el trabajo colaborativo, la gestión de información y la prestación de los servicios tecnológicos requeridos por las diferentes dependencias y equipos territoriales.

La administración de esta infraestructura requiere mantener una adecuada planeación de los procesos de renovación, mantenimiento, actualización y disposición de los equipos, de manera que se preserve la capacidad tecnológica necesaria para responder a las necesidades institucionales.

13.3 GOBIERNO DIGITAL Y GOBERNANZA DE DATOS

Durante el período 2023–2026, la Entidad avanzó en el fortalecimiento de sus capacidades institucionales en materia de transformación digital, mediante acciones orientadas al cumplimiento de la Política de Gobierno Digital y al fortalecimiento de la gestión estratégica de la información.

Entre los principales avances se destacan:

- La implementación y seguimiento del Plan Estratégico de Tecnologías de la Información (PETI) como instrumento para orientar la planeación y gestión tecnológica institucional.
- El desarrollo de capacidades para la implementación de los lineamientos de Gobierno Digital definidos por el Ministerio de Tecnologías de la Información y las Comunicaciones.
- El fortalecimiento de la gobernanza de datos, promoviendo mejores prácticas para la administración, calidad, disponibilidad y aprovechamiento de la información institucional.
- El avance en la articulación de los sistemas y fuentes de información institucionales como soporte para la gestión y la toma de decisiones.
- El fortalecimiento progresivo de las capacidades institucionales para el aprovechamiento de los datos como activo estratégico.

Estos avances permitieron consolidar las bases tecnológicas y de gestión de información requeridas para continuar profundizando la transformación digital de la Agencia, fortalecer la interoperabilidad y avanzar hacia un mayor aprovechamiento de la información para la toma de decisiones institucionales.

Tabla 35.Resultados Gobierno digital y gobernanza de datos 2023-2026

Indicador	Resultado
Sistemas de información reportados por TI	12
Equipos tecnológicos en operación	3.299
Equipos portátiles asignados	1.832
PETI	Implementado y en seguimiento
Gobierno Digital	En implementación

Indicador	Resultado
Gobernanza de datos	Fortalecida

Fuente: Agencia para la Reincorporación y la Normalización

Reto para la administración entrante

Durante el período 2023–2026, la Agencia mantuvo una plataforma tecnológica que soporta la operación institucional y territorial, garantizando la disponibilidad de los principales sistemas de información y de la infraestructura tecnológica requerida para el desarrollo de las funciones institucionales.

No obstante, la evolución de las responsabilidades misionales, el crecimiento de las necesidades de información y la transformación de los servicios públicos plantean retos adicionales en materia de modernización tecnológica, integración de sistemas, calidad de los datos, seguridad de la información y aprovechamiento de nuevas capacidades digitales.

Para la administración entrante será prioritario:

- Continuar con la modernización y renovación de la infraestructura tecnológica, de acuerdo con las necesidades institucionales y el ciclo de vida de los equipos.
- Fortalecer la arquitectura tecnológica institucional, procurando una mayor integración e interoperabilidad entre los sistemas de información.
- Consolidar el modelo de gobernanza de datos, incluyendo mecanismos que permitan mejorar la calidad, disponibilidad, seguridad y trazabilidad de la información.
- Avanzar en el aprovechamiento de herramientas de analítica de datos e inteligencia institucional para fortalecer la toma de decisiones y el seguimiento de la gestión.
- Continuar la implementación y actualización del PETI, articulándolo con las prioridades estratégicas y misionales de la Entidad.
- Fortalecer la prestación de servicios digitales y las capacidades tecnológicas requeridas para mejorar la experiencia de los usuarios y la eficiencia de los procesos institucionales.
- Mantener la continuidad, disponibilidad y sostenibilidad de los sistemas de información que soportan los procesos misionales y administrativos de la Agencia.

La continuidad de estas acciones permitirá avanzar desde una gestión orientada principalmente a garantizar la operación tecnológica hacia un modelo en el que las Tecnologías de la Información, los datos y las capacidades digitales constituyan habilitadores estratégicos para el cumplimiento de la misión institucional y la toma de decisiones basada en información.

14.GESTIÓN DOCUMENTAL

Durante el periodo 2023-2026, la Agencia para la Reincorporación y la Normalización fortaleció la gestión documental mediante la actualización de sus instrumentos archivísticos, la consolidación de los procesos de organización, conservación y preservación de la información institucional, en cumplimiento de la Ley General de Archivos, los lineamientos del Archivo General de la Nación y la política de gestión documental de la Entidad.

Como resultado de este fortalecimiento, se logró el reconocimiento e incorporación de los archivos institucionales de la ARN dentro de los Archivos de Derechos Humanos de la Nación, reconociendo el valor histórico, institucional y documental de la información producida en el marco de la implementación de la política de reincorporación y de los compromisos derivados del Acuerdo Final de Paz. Este reconocimiento constituye un logro estratégico en materia de derechos humanos y memoria histórica, al fortalecer la preservación de la memoria documental relacionada con la implementación de la política de reincorporación, contribuir a la protección del patrimonio documental del país y favorecer el acceso futuro a información de especial relevancia para la construcción de paz.

Como parte del proceso de empalme, se hace entrega de los inventarios documentales correspondientes a los archivos de gestión de las diferentes dependencias, organizados en formato Excel y contenidos en la carpeta denominada "A Gestion". Estos inventarios reflejan la documentación que se encuentra en administración y consulta permanente por parte de las dependencias, razón por la cual no se presentan suscritos al momento de la entrega.

En relación con los instrumentos archivísticos, la Entidad cuenta con un Programa de Gestión Documental (PGD) 2025-2027, adoptado mediante la Resolución 1988 de 2025, previa aprobación del Comité Institucional de Gestión y Desempeño, el cual orienta la administración integral de los documentos durante todo su ciclo de vida.

Así mismo, la ARN dispone de Tablas de Retención Documental (TRD) convalidadas e inscritas en el Registro Único de Series Documentales (RUSD), correspondientes tanto a las versiones históricas como a la versión actualmente vigente, garantizando la organización de los archivos conforme

a los principios de procedencia y orden original. Adicionalmente, se hace entrega de las Tablas de Valoración Documental (TVD), igualmente convalidadas e inscritas, mediante las cuales se ha gestionado técnicamente la organización de los fondos documentales acumulados. Actualmente, la Entidad adelanta mesas de trabajo con el Archivo General de la Nación para la convalidación de una nueva actualización de las TRD, acorde con la estructura y funciones vigentes de la Agencia.

En materia de conservación documental, la Entidad adoptó el Sistema Integrado de Conservación (SIC) y los instrumentos que lo desarrollan, entre ellos el Plan de Conservación Documental y el Plan de Preservación Digital a Largo Plazo para el periodo 2025-2027, mediante los cuales se establecen las acciones técnicas para la conservación de documentos físicos y electrónicos, incluyendo estrategias de preservación digital, gestión de metadatos, control ambiental de los depósitos documentales, mitigación de riesgos tecnológicos y conservación preventiva del patrimonio documental.

Durante el periodo también se realizaron diagnósticos integrales sobre las condiciones de conservación y almacenamiento de los archivos, se efectuó seguimiento permanente a los depósitos documentales y se adelantaron las transferencias primarias conforme a las Tablas de Retención Documental vigentes. Así mismo, el Comité Institucional de Gestión y Desempeño aprobó procesos de eliminación documental, cuya ejecución se encuentra pendiente de realizar conforme a los procedimientos archivísticos establecidos. A la fecha de corte no se han efectuado transferencias secundarias al Archivo General de la Nación.

Finalmente, como parte del fortalecimiento del proceso de Gestión Documental, la Entidad adelantó una auditoría interna al proceso archivístico y al Plan Institucional de Archivos (PINAR), cuyos resultados y planes de mejoramiento se entregan dentro de los anexos del presente informe, junto con los demás soportes relacionados con los instrumentos archivísticos, inventarios documentales y evidencias de implementación.

15. GESTIÓN DE COMUNICACIONES

Durante el periodo 2023-2026, la gestión de comunicaciones de la Agencia para la Reincorporación y la Normalización se orientó a fortalecer el posicionamiento institucional y contribuir a la construcción de paz mediante una estrategia de comunicación pública centrada en la reincorporación, la reintegración, la reconciliación y la no repetición del conflicto armado.

La estrategia institucional concibió la comunicación como un proceso transversal de incidencia social, orientado no solo a divulgar la gestión de la Entidad, sino también a promover narrativas que favorecen la comprensión de los procesos de reincorporación y reintegración, contribuyeran a disminuir

la estigmatización de la población sujeto de atención y fortalecieran el reconocimiento de su aporte a la construcción de paz.

Para el desarrollo de esta estrategia se estructuraron tres líneas de trabajo complementarias:

- **COMUNICACIÓN PARA LA INCIDENCIA Y CONSTRUCCIÓN DE PAZ**

Esta línea estuvo orientada a consolidar narrativas que promovieran la reconciliación, la convivencia y la no repetición del conflicto armado mediante la producción de contenidos periodísticos, audiovisuales y digitales que visibilizaron experiencias de reincorporación, iniciativas comunitarias y procesos de construcción de paz.

A través de un lenguaje cercano y pedagógico, la estrategia buscó fortalecer el reconocimiento social de quienes han transitado a la vida civil y contribuir a la prevención de la estigmatización y los discursos de exclusión.

- **COMUNICACIÓN INSTITUCIONAL**

Se desarrollaron acciones permanentes de comunicación institucional orientadas a divulgar los principales resultados de gestión, las políticas, programas y proyectos de la ARN, fortaleciendo la transparencia, la rendición de cuentas y el posicionamiento institucional ante la ciudadanía, las entidades públicas, la cooperación internacional y demás grupos de interés.

- **COMUNICACIÓN PEDAGÓGICA**

La estrategia pedagógica estuvo dirigida a facilitar el acceso de la población sujeto de atención a la información sobre sus derechos, beneficios y rutas institucionales, mediante contenidos orientados a fortalecer el conocimiento de los programas de reincorporación y reintegración y promover el ejercicio informado de sus derechos.

Principales estrategias desarrolladas

Durante el cuatrienio se implementaron acciones orientadas al fortalecimiento de la comunicación pública para la paz, entre las cuales se destacan:

- La construcción de narrativas de paz mediante la producción y difusión de historias de vida, experiencias de reconciliación y memorias colectivas.
- La incorporación de enfoques diferencial, étnico, territorial y de género en las estrategias y contenidos institucionales.

- La producción de contenidos orientados a visibilizar los resultados de la gestión institucional y el aporte de la ARN a la implementación de la política de reincorporación y construcción de paz.
- El desarrollo de formatos innovadores de comunicación, entre ellos campañas institucionales, productos audiovisuales, cortometrajes, pódcast, piezas digitales y ejercicios de *storytelling*.
- El fortalecimiento de alianzas con medios comunitarios, universidades, organizaciones sociales y otros actores estratégicos para ampliar el alcance territorial de los mensajes institucionales.
- El desarrollo de acciones de comunicación orientadas a facilitar la apropiación de la política pública de reincorporación y reintegración por parte de la población sujeto de atención y de los diferentes grupos de interés de la Entidad.

Como resultado, la gestión de comunicaciones consolidó un modelo de comunicación pública orientado no solo al posicionamiento institucional, sino también a la apropiación social de la política de reincorporación, la generación de confianza, la promoción de narrativas de reconciliación y el reconocimiento de la construcción de paz como un proceso colectivo.

De manera particular, la estrategia de comunicación contribuyó a visibilizar los avances y resultados de la Agencia en los territorios, así como las experiencias de las personas, comunidades e iniciativas vinculadas a los procesos de reincorporación y reintegración, fortaleciendo el relato institucional sobre la contribución de estos procesos a la construcción de paz.

Reto para la administración entrante.

La administración entrante deberá mantener y fortalecer la comunicación pública como un componente estratégico de la política de reincorporación y construcción de paz, procurando que las acciones de comunicación trasciendan la divulgación institucional y contribuyan efectivamente a la comprensión social de la política, la prevención de la estigmatización y el reconocimiento de los procesos de reincorporación y reintegración.

En este sentido, se recomienda consolidar mecanismos de medición del alcance y efectividad de las acciones comunicativas, fortalecer el aprovechamiento de los canales digitales y las alianzas territoriales, ampliar las estrategias de comunicación pedagógica y continuar incorporando los enfoques diferencial, étnico, territorial y de género en la producción de contenidos.

Asimismo, será importante mantener una estrategia de comunicación articulada con las prioridades misionales de la Agencia y con las nuevas agendas de construcción de paz, de manera que permita posicionar los resultados institucionales, fortalecer la confianza ciudadana y contribuir a la comprensión de la reincorporación, la reintegración, la reconciliación y la no repetición como componentes fundamentales de la construcción de paz en Colombia.

16. GESTIÓN DE CONTROL INTERNO

Durante el periodo 2023-2026, la Agencia para la Reincorporación y la Normalización fortaleció progresivamente su Sistema de Control Interno, en el marco del Modelo Estándar de Control Interno (MECI) y del Modelo Integrado de Planeación y Gestión, mediante mecanismos de evaluación, seguimiento, gestión de riesgos, actividades de control y mejoramiento continuo, orientados a fortalecer la gestión institucional y contribuir al cumplimiento de los objetivos institucionales. En la última evaluación realizada en el periodo bajo mi administración, el Grupo de Control Interno de Gestión realizó la evaluación independiente del Sistema de Control Interno, mediante la aplicación de la herramienta definida por el Departamento Administrativo de la Función Pública, considerando los cinco componentes del MECI y el esquema de líneas de defensa.

La evaluación comprendió diecisiete (17) lineamientos, desagregados en ochenta y un (81) requerimientos o puntos de interés.

Tabla 36.Estado del Sistema de Control Interno 30 de junio 2026

COMPONENTE	NIVEL DE CUMPLIMIENTO COMPONENTE	ESTADO DEL SISTEMA DE CONTROL INTERNO ARN
Ambiente de control	85%	82%
Evaluación de riesgos	94%	
Actividades de control	79%	
Información y comunicación	75%	
Monitoreo	79%	

Fuente: Agencia para la Reincorporación y la Normalización.

Como resultado, con corte al 30 de junio de 2026, el Sistema de Control Interno de la ARN obtuvo una calificación global del 82%. De los ochenta y un (81) requerimientos evaluados, cincuenta y cuatro (54) funcionan adecuadamente, mientras que veintisiete (27) requieren fortalecimiento en su diseño o ejecución. Por componentes, se obtuvieron los siguientes resultados: Ambiente de Control, 85%; Evaluación de Riesgos, 94%;

Actividades de Control, 79%; Información y Comunicación, 75%; y Actividades de Monitoreo, 79%. Estos resultados evidencian un nivel general de efectividad del Sistema de Control Interno, con un desempeño particularmente favorable en el componente de Evaluación de Riesgos.

En materia de mejoramiento, durante el segundo semestre de 2025 y el primer semestre de 2026 se estructuraron y aprobaron planes de mejoramiento orientados a subsanar los aspectos por fortalecer identificados en los veintisiete (27) requerimientos que presentaron oportunidades de mejora. Estas acciones iniciaron su ejecución durante el primer semestre de 2026 y continúan desarrollándose durante la vigencia, como mecanismo para cerrar las brechas identificadas y fortalecer progresivamente la madurez y efectividad del Sistema de Control Interno. Entre las principales acciones de fortalecimiento se encuentran la mejora de la trazabilidad de las acciones asociadas a riesgos materializados, la implementación de controles alternativos y compensatorios, el fortalecimiento de la segregación de funciones y de los controles tecnológicos, así como la articulación entre el Comité Institucional de Coordinación de Control Interno y el Comité Institucional de Gestión y Desempeño.

En el **Anexo 32** se presenta el **Informe Evaluación Sistema de Control Interno I Semestre 2026**

16. 1 PLANES DE MEJORAMIENTO SUSCRITOS CON OFICINAS DE CONTROL INTERNO O CON LA CONTRALORÍA GENERAL DE LA REPÚBLICA

Durante el periodo comprendido entre el 7 de agosto de 2022 y el 4 de agosto de 2026, la Entidad suscribió veintiún (21) planes de mejoramiento derivados de las auditorías realizadas por el Grupo de Control Interno de Gestión, los cuales comprenden 151 hallazgos y 747 acciones de mejoramiento.

Tabla 37. Estado de avance de Planes de Mejoramiento – Auditorías internas

NÚMERO DE HALLAZGOS	NÚMERO DE ACCIONES	ESTADO DE AVANCE
151	747	80%

Fuente: Agencia para la Reincorporación y la Normalización.

Con corte al 4 de agosto de 2026, el avance consolidado de ejecución de las acciones alcanza el 80%, con 599 acciones cerradas y 148 acciones abiertas.

De las acciones pendientes, 65 (44%) corresponden a compromisos cuyo plazo de cumplimiento ya venció, mientras que 83 (56%) permanecen dentro del cronograma previsto para su ejecución.

En cumplimiento del Plan Anual de Auditoría 2025, el Grupo de Control Interno de Gestión ejecutó seis (6) auditorías internas, de las cuales se derivaron setenta y siete (77) hallazgos que requieren la formulación de los respectivos planes de mejoramiento y en 2026 una auditoría interna.

Al cierre, cuatro (4) de dichos planes aún no habían sido registrados en el Sistema de Apoyo a la Planeación y Gestión, debido a inconvenientes técnicos asociados al módulo de mejoramiento, los cuales generan errores operativos y reprocesos durante el registro de la información.

En el **Anexo 33** se presenta el detalle de los planes de mejoramiento derivados de auditorías internas.

16.2 PLANES DE MEJORAMIENTO SUSCRITOS CON LA CONTRALORÍA GENERAL DE LA REPUBLICA

Durante el mismo periodo, la Agencia suscribió cinco (5) planes de mejoramiento derivados de auditorías practicadas por la Contraloría General de la República, los cuales comprenden 68 hallazgos y 177 acciones de mejoramiento.

Tabla 38. Estado de Acciones Planes de Mejora

TIPO DE AUDITORÍA	FECHA INFORME	NO. HALLAZGOS	NO. ACCIONES	% DE AVANCE	ESTADO
Auditoría intersectorial de cumplimiento al Fondo Colombia en Paz Radicado SAPYG: PM-21-00020	Diciembre 2021	1	7	100%	Cerrado
Auditoría De Cumplimiento Intersectorial Al Fondo Colombia En Paz Radicado SAPYG: PM-23-00042	Julio 2023	2	11	100%	Cerrado
Auditoría de cumplimiento - implementación de la política de reincorporación y normalización Radicado SAPYG: PM-25-00006	Noviembre 2024	39	109	100%	Cerrado
Auditoría De Cumplimiento - Recomendaciones Dejadas Por La Comisión De La Verdad RADICADO SAPYG: PM-26-00005	Noviembre 2025	14	21	60%	En ejecución

Informe de auditoría independiente Auditoría financiera Agencia para la reincorporación y la normalización ARN vigencia fiscal 2025	Mayo 2026	12	29	0%	En ejecución

Fuente: Agencia para la Reincorporación y la Normalización.

De los cinco planes suscritos, tres (3) presentan un cumplimiento del 100% y se encuentran cerrados, mientras que dos (2) corresponden a auditorías recientes cuyos planes se encuentran en ejecución o pendientes de iniciar su implementación.

En particular, el plan de mejoramiento derivado de la Auditoría de Cumplimiento sobre las recomendaciones de la Comisión de la Verdad inició su ejecución durante la vigencia 2026, mientras que el correspondiente a la Auditoría Financiera de la vigencia 2025 se encontraba pendiente de registro en el SAPYG al cierre del presente informe. En el **Anexo 34** se relacionan los planes de mejoramiento derivados de auditorías de la Contraloría General de la República y en el **Anexo 35** se encuentra el repositorio de toda la información relacionada con las auditorias y requerimientos de entes de control.

Balance y recomendaciones para la administración entrante

El Sistema de Control Interno de la ARN presenta un nivel adecuado de madurez y funcionamiento, sustentado en mecanismos permanentes de evaluación, seguimiento y mejoramiento continuo. No obstante, persisten oportunidades de fortalecimiento relacionadas con la implementación efectiva de algunos controles, el cierre oportuno de las acciones de mejoramiento y la optimización de las herramientas tecnológicas que soportan la gestión de los planes de mejora.

Se recomienda a la administración entrante mantener el seguimiento permanente a la ejecución de los planes de mejoramiento, priorizar el cierre de las acciones vencidas, fortalecer el funcionamiento del módulo de mejoramiento del SAPYG y asegurar la sostenibilidad de las acciones implementadas, con el fin de consolidar el Sistema de Control Interno y fortalecer la capacidad institucional para la gestión de riesgos, la transparencia y el mejoramiento continuo.

17. RETOS Y RECOMENDACIONES PARA LA ADMINISTRACIÓN ENTRANTE

La directora general de la Agencia para la Reincorporación y la Normalización entrega una entidad con avances en materia de fortalecimiento institucional, planeación estratégica, gestión del riesgo,

transformación digital, control interno y consolidación de la política de reincorporación. No obstante, el análisis realizado durante el proceso de empalme permite identificar una serie de retos estratégicos cuya atención será determinante para garantizar la continuidad de la gestión institucional, el cumplimiento de los compromisos derivados del Acuerdo Final de Paz y el fortalecimiento de las capacidades de la Entidad.

En este contexto, se formulan las siguientes recomendaciones para la administración entrante:

- **Hacer seguimiento a los compromisos derivados del Acuerdo Final de Paz**

Garantizar la continuidad del seguimiento institucional a los compromisos derivados del Acuerdo Final de Paz, especialmente aquellos relacionados con la reincorporación, la seguridad, el acceso a tierras, la vivienda, la sostenibilidad territorial y las demás obligaciones a cargo de la Agencia.

En este marco, será necesario mantener la articulación con las entidades responsables de la implementación y fortalecer los mecanismos de seguimiento que permitan identificar oportunamente riesgos de incumplimiento y adoptar las medidas institucionales correspondientes.

- **Garantizar la continuidad de la implementación de la política de reincorporación**

Mantener la capacidad institucional necesaria para continuar ejecutando los compromisos derivados del Acuerdo Final de Paz y del Programa de Reincorporación Integral, garantizando la continuidad de los procesos dirigidos a personas en proceso de reincorporación, sus familias y las comunidades receptoras. Lo anterior implica asegurar la articulación interinstitucional, la continuidad de las estrategias territoriales y el seguimiento permanente a los compromisos establecidos en el Plan Marco de Implementación.

- **Fortalecer la sostenibilidad institucional y financiera**

Gestionar mayores y más estables fuentes de financiación para la Entidad, especialmente de los recursos de inversión, procurando una mayor correspondencia entre las necesidades financieras técnicamente sustentadas en el Marco de Gasto de Mediano Plazo, las cadenas de valor de los proyectos y las asignaciones presupuestales efectivamente otorgadas. La reducción de esta brecha permitirá disminuir la presión sobre los recursos de funcionamiento que actualmente deben complementar la financiación de actividades de carácter misional y territorial, así como

ampliar la capacidad de la Agencia para desarrollar nuevas iniciativas estratégicas.

- **Prevenir la estigmatización de las personas en proceso de reincorporación**

Fortalecer las estrategias institucionales orientadas a prevenir la estigmatización de las personas en proceso de reincorporación y promover narrativas que reconozcan su tránsito a la vida civil y su participación en procesos económicos, comunitarios y territoriales en el marco de la legalidad.

Lo anterior deberá articularse con las acciones de comunicación pública, prevención de riesgos y protección institucional, contribuyendo a reducir factores que puedan afectar la seguridad y sostenibilidad de los procesos de reincorporación.

- **Preservar las capacidades institucionales para la implementación de la política de reincorporación**

Garantizar la continuidad de las capacidades técnicas, administrativas y territoriales requeridas para la implementación de la política de reincorporación, procurando evitar afectaciones en la capacidad operativa de la Entidad y en la atención de la población sujeto de atención.

La sostenibilidad de estas capacidades constituye una condición necesaria para garantizar la continuidad de los compromisos institucionales y la adecuada respuesta frente a las responsabilidades asignadas a la Agencia.

- **Consolidar y actualizar el portafolio de inversión pública.**

Continuar la formulación, actualización y gestión de proyectos de inversión que respondan a la evolución de las responsabilidades misionales de la Agencia, priorizando aquellas necesidades que actualmente no cuentan con una fuente de financiación suficiente y realizando seguimiento a los proyectos técnicamente viabilizados que aún no han obtenido asignación presupuestal.

- **Consolidar el fortalecimiento organizacional**

Continuar las iniciativas orientadas al rediseño institucional, la actualización de la estructura organizacional la revisión de cargas de trabajo y la definición de responsabilidades, de manera que la organización responda de forma eficiente a las nuevas responsabilidades derivadas de la implementación de la política pública de reincorporación, construcción de paz y atención territorial.

- **Fortalecer la gestión del talento humano y preservar el conocimiento institucional.**

Dar continuidad a los procesos de provisión definitiva de los empleos de carrera administrativa, las estrategias de gestión y transferencia del conocimiento, retención del talento y estabilidad de las capacidades técnicas, especialmente en las dependencias misionales y territoriales.

Garantizar la ejecución del Plan Institucional de Capacitación, priorizando las necesidades de formación asociadas a los cambios normativos, operativos y tecnológicos y a las competencias requeridas para el cumplimiento de las responsabilidades misionales de la Agencia.

Así mismo, se recomienda fortalecer las estrategias de gestión y transferencia del conocimiento institucional, especialmente en áreas críticas y territoriales cuya operación depende de capacidades técnicas especializadas.

- **Fortalecer el Sistema Integrado de Gestión, la gestión del riesgo y el control interno**

Dar continuidad a la implementación del Sistema de Gestión Integral de Riesgos (SIGRIP), avanzar en la definición e implementación de la función de cumplimiento, consolidar el uso de indicadores clave de riesgo y asegurar la implementación oportuna de los planes de mejoramiento derivados de auditorías internas y externas, contribuyendo al fortalecimiento del Sistema de Control Interno.

Priorizar el cumplimiento de las acciones derivadas de los planes de mejoramiento suscritos con la Contraloría General de la República y el Grupo de Control Interno de Gestión, con especial atención a aquellas que presentan vencimientos próximos o riesgos de incumplimiento o requerimientos de seguimiento por parte de los organismos de control.

- **Preservar y fortalecer las capacidades institucionales y territoriales de la ARN**

Mantener las capacidades técnicas, administrativas y territoriales de la Agencia, garantizando la continuidad de los equipos de trabajo, la presencia institucional en los territorios y la capacidad operativa requerida para atender las funciones asignadas a la Entidad y responder oportunamente a los desafíos derivados de la implementación de la política de reincorporación y construcción de paz.

- **Fortalecer la comunicación pública para la paz y la atención a la ciudadanía.**

Mantener y fortalecer las estrategias de comunicación pública, participación ciudadana y servicio al ciudadano, procurando que estas contribuyan a la apropiación social de la política de reincorporación, la prevención de la estigmatización, el acceso efectivo a la información y el fortalecimiento de la confianza en la gestión institucional.

18. ASUNTOS DE ATENCIÓN INMEDIATA

Además de los retos estratégicos identificados para la administración entrante, el proceso de empalme permite establecer un conjunto de asuntos cuya atención deberá priorizarse durante los primeros meses de gestión, debido a su incidencia directa sobre la continuidad operativa, la sostenibilidad financiera, el cumplimiento de obligaciones legales y contractuales y la implementación de la política de reincorporación.

En este sentido, se identifican los siguientes asuntos de atención inmediata:

- **Culminación de los trámites de vigencias futuras**

Realizar seguimiento permanente al estado de las solicitudes de vigencias futuras que se encuentran en trámite ante las diferentes instancias competentes, con el propósito de obtener oportunamente las autorizaciones requeridas y garantizar la contratación de los bienes y servicios indispensables para la continuidad de la operación institucional durante la siguiente vigencia.

- **Continuidad de los procesos contractuales**

Garantizar la ejecución oportuna del Plan Anual de Adquisiciones y de los procesos contractuales estratégicos, realizando seguimiento a los cronogramas de contratación y a los contratos cuya continuidad resulte necesaria para evitar interrupciones en la prestación de los servicios institucionales y en el desarrollo de las actividades misionales.

- **Seguimiento a la ejecución presupuestal y obligaciones de cierre**

Mantener seguimiento a la ejecución del presupuesto, las reservas presupuestales, las cuentas por pagar y demás obligaciones derivadas del cierre de la vigencia, procurando que las actuaciones financieras y administrativas se realicen oportunamente y de conformidad con la normativa aplicable.

Así mismo, será necesario realizar seguimiento a la programación presupuestal de la siguiente vigencia y a las gestiones requeridas para garantizar la disponibilidad de recursos destinados a las prioridades institucionales.

• Seguimiento a los proyectos de inversión y a la gestión de recursos

Realizar seguimiento a la ejecución de los proyectos de inversión vigentes y a las gestiones presupuestales adelantadas ante las instancias competentes, particularmente frente a las necesidades de financiación identificadas por la Entidad en el Marco de Gasto de Mediano Plazo y en las cadenas de valor de los proyectos.

La administración entrante deberá prestar especial atención a la brecha existente entre los recursos técnicamente requeridos y las asignaciones presupuestales efectivamente otorgadas, así como a los proyectos viabilizados técnicamente que no han obtenido asignación presupuestal.

• Seguimiento a los planes de mejoramiento

Priorizar el cumplimiento de las acciones derivadas de los planes de mejoramiento suscritos con la Contraloría General de la República y el Grupo de Control Interno de Gestión, con especial atención a aquellas que presentan vencimientos próximos o riesgos de incumplimiento.

- **Seguimiento a los procesos judiciales de mayor impacto**

Mantener seguimiento permanente a los procesos judiciales clasificados con riesgo alto y a aquellos que representen mayores contingencias económicas para la Entidad, así como a las decisiones judiciales cuyo cumplimiento involucre compromisos institucionales relevantes.

De manera particular, deberá garantizarse el seguimiento a las decisiones relacionadas con vivienda, acceso a tierras y demás medidas asociadas a la implementación de la política de reincorporación, así como a las obligaciones judiciales que requieran articulación con otras entidades del Estado.

- **Provisión definitiva de los empleos de carrera administrativa**

Continuar la articulación con la Comisión Nacional del Servicio Civil para el desarrollo del Proceso de Selección No. 2673 de 2025 y adelantar las actuaciones requeridas para la provisión definitiva de los empleos de carrera administrativa, procurando reducir progresivamente las vacancias y fortalecer la estabilidad de las capacidades institucionales.

- **Cumplimiento y seguimiento de los Acuerdos Sindicales**

Dar continuidad a los compromisos derivados de los acuerdos sindicales vigentes y fortalecer las mesas de seguimiento conjunto, con el propósito de verificar el avance de los compromisos adquiridos, identificar oportunamente dificultades para su cumplimiento y mantener condiciones adecuadas para el diálogo social y la gobernabilidad institucional.

- **Avance del rediseño institucional**

Dar continuidad a las acciones relacionadas con el rediseño institucional y la actualización de la estructura organizacional, procurando adecuar las capacidades de la Entidad a las responsabilidades misionales actuales y futuras.

En particular, será importante revisar la distribución de funciones, las cargas de trabajo, las necesidades de capacidad técnica y territorial y la articulación entre dependencias, con el propósito de fortalecer la eficiencia organizacional y evitar duplicidades o vacíos funcionales.

19.CONSIDERACIONES FINALES

La directora de la Agencia para la Reincorporación y la Normalización entrega a la administración entrante una Entidad fortalecida en sus capacidades misionales, técnicas, administrativas y territoriales, con avances significativos en la consolidación de la política de reincorporación, el fortalecimiento institucional y la articulación interinstitucional requerida para la implementación del Acuerdo Final de Paz.

Durante el período 2023–2026 se desarrollaron transformaciones que permitieron consolidar el Programa de Reincorporación Integral, avanzar en la implementación del Sistema Nacional de Reincorporación, fortalecer el componente restaurativo y la articulación con la Jurisdicción Especial para la Paz, incorporar nuevos enfoques y responsabilidades a la gestión institucional y fortalecer los instrumentos de planeación, gestión, seguimiento, control y administración de la Entidad.

Estos avances se sustentan en capacidades institucionales, instrumentos de política pública, desarrollos normativos, procesos, sistemas de información, mecanismos de articulación y equipos técnicos que constituyen activos institucionales que deben ser preservados y fortalecidos para garantizar la continuidad de la gestión.

Al mismo tiempo, la Entidad se entrega en un contexto de nuevas y crecientes responsabilidades misionales, que plantean desafíos para la sostenibilidad financiera, la capacidad institucional, la presencia territorial, la estabilidad del talento humano y la consolidación de las estrategias de reincorporación, reintegración y construcción de paz. En particular, persisten brechas entre las necesidades de financiación identificadas por la Agencia y los recursos efectivamente asignados, así como retos asociados a la ampliación de las capacidades requeridas para responder de manera sostenible a las demandas de la política pública.

En este contexto, la continuidad de los avances alcanzados dependerá de la capacidad de la administración entrante para preservar las capacidades construidas, asegurar la sostenibilidad de los procesos estratégicos en

curso, fortalecer las fuentes de financiación y adecuar progresivamente la capacidad institucional a la evolución de las responsabilidades de la Agencia.

El presente informe, junto con sus anexos y demás documentos que hacen parte integral de la entrega, constituye el soporte de la transición y pone a disposición de la nueva administración la información necesaria para conocer el estado de la Entidad, valorar los avances alcanzados y adoptar las decisiones que correspondan frente a los asuntos en curso y a las prioridades de la nueva etapa de gobierno.

La administración saliente entrega así una Entidad con bases institucionales fortalecidas y con una agenda de continuidad claramente identificada, cuya consolidación requerirá preservar lo construido, atender oportunamente los asuntos prioritarios y continuar fortaleciendo las capacidades necesarias para garantizar el cumplimiento de la misión de la Agencia y de los compromisos del Estado colombiano en materia de reincorporación y construcción de paz.

20. ANEXOS

Anexo.1 Decreto Presidencial 0053 de 2023
Anexo.2 Actos administrativos expedidos 2023–2026
Anexo.3 Normograma institucional
Anexo.4 Listado maestro de documentos vigentes del Sistema Integrado de Gestión
Anexo.5 Decreto presidencial 0460 de 2025.
Anexo.6 Actas de Comité Institucional de Gestión y Desempeño Sectorial 2023-2026
Anexo.7 Instancias de participación externa
Anexo.8 Memorando de entendimiento suscrito JEP-ARN
Anexo.9 Actas del Comité Directivo 2023–2026
Anexo.10 Actas del Comité Institucional de Gestión y Desempeño 2023–2026
Anexo.11 Actas del Comité Institucional de Coordinación de Control Interno 2023–2026
Anexo.12 Actas de las mesas técnicas de articulación ARN–JEP
Anexo.13 Programa de Reintegración Integral para la Paz y la Transformación Territorial
Anexo.14 Protocolos de funcionamiento de las Zonas de Capacitación Integral y Ubicación Temporal ZOCIUT
Anexo.15 Documentos CIPRUNNA
Anexo.16 Informes de gestión institucional 2023–2026
Anexo.17 Política Institucional de Mujeres y Equidad de Género Policarpa 2024–2030.

Anexo.18 Seguimiento Instrumentos de Planeación
Anexo.19 Informe de Empalme de la Administración 2022–2026
Anexo.20 Vigencias Futuras 2023-2025
Anexo.21 Vigencias Futuras 2026
Anexo 22. Estados Financieros 2023 a Junio 30 del 2026
Anexo 23. Proyectos de Inversión 2022-2026
Anexo 24. Contratación
Anexo 25. Acciones Judiciales
Anexo 26. Conciliaciones Prejudiciales
Anexo 27. Acciones de Tutela
Anexo 28. Procesos Disciplinarios
Anexo 29. Informe de cumplimiento de la circular No. 09 del 6 de octubre de 2025
Anexo 30. Procesos Penales
Anexo 31. Cobro persuasivo y coactivo
Anexo 32. Informe Evaluación Sistema de Control Interno I Semestre 2026
Anexo 33. Planes de Mejoramiento Auditorías Internas
Anexo 34. Planes de mejoramiento derivados de auditorías de la Contraloría General de la República
Anexo 35. Requerimientos entes de control

FIRMA:

ALEJANDRA MILLER RESTREPO
FUNCIONARIA SALIENTE, RESPONSABLE

Firmado digitalmente por
CAROLINA VERGARA OSPINA

CAROLINA VERGARA OSPINA
FUNCIONARIA ENTRANTE, RESPONSABLE

Anexos

Informe Acta de Gestión

2023-2026

Agencia para la Reincorporación y la Normalización - ARN

Anexo 9. Contratación

Modalidad de Contratación	Objetos contractuales	No. del proceso	No. de contratos derivado	Valor total (Millones de pesos)	Enlace en SECOP / TIENDA VIRTUAL	Estado
VIGENCIA FISCAL 2023						
CONTRATACIÓN DIRECTA - NO PLURA	Contratar el licenciamiento de uso r	CD-ARN-136-2023	105	$ 95.229.988,00	https://community.secop.gov.co/Publi	TERMINADO
SELECCIÓN ABREVIADA - AMP	Contratar la actualización de (3) lice	SA-AMP-O.C-104376	305	$ 20.292.548,00	https://www.colombiacompra.g	LIQUIDADO
CONTRATACIÓN DIRECTA - INTERADN	CONTRATAR LA PRESTACIÓN DE SE	CD-ARN-336-2023	693	$ 15.390.239.092,00	https://community.secop.gov.co/Publi	TERMINADO
SELECCIÓN ABREVIADA - AMP	Servicio de Soporte, capacitación y	SA-AMP-O.C-105183	696	$ 217.723.566,20	https://www.colombiacompra.g	LIQUIDADO
CONTRATACIÓN DIRECTA - NO PLURA	Soporte y mantenimiento técnico a	CD-ARN-359-2023	709	$ 36.141.525,00	https://community.secop.gov.co/Publi	LIQUIDADO
MÍNIMA CUANTÍA - 10% MENOR CUAN	Adquisición de Certificados con Firm	MC-ARN-341-2023	710	$ 3.650.000,00	https://community.secop.gov.co/Publi	TERMINADO
CONTRATACIÓN DIRECTA - NO PLURA	"Adquisición de la licencia de uso y	CD-ARN-358-2023	711	$ 274.021.452,00	https://community.secop.gov.co/Publi	LIQUIDADO
SELECCIÓN ABREVIADA - AMP	Amparar los vehículos depropiedad	SA-AMP-O.C-106012	712	$ 43.560.449,00	https://www.colombiacompra.g	LIQUIDADO
SELECCIÓN ABREVIADA - AMP	Adquirir el Seguro Obligatorio de Acc	SA-AMP-O.C-106225	775	$ 9.191.294,00	https://www.colombiacompra.g	TERMINADO
CONTRATACIÓN DIRECTA - INTERADN	Contratar la prestación de servicios	CD-ARN-490-2023	897	$ 3.570.020.385,79	https://community.secop.gov.co/Publi	LIQUIDADO
CONVENIO DE COOPERACIÓN INTER	Aunar esfuerzos técnicos, financiero	CD-ARN-502-2023	998	$ 4.748.633.050,00	https://community.secop.gov.co/Publi	LIQUIDADO
CONCURSO DE MÉRITOS ABIERTO	"Prestar los servicios de Preauditoria	CM-ARN-340-2023	1007	$ 226.000.000,00	https://community.secop.gov.co/Publi	LIQUIDADO
MÍNIMA CUANTÍA - 10% MENOR CUAN	La prestación del Servicio de Transp	MC-ARN-498-2023	1125	$ 78.300.000,00	https://community.secop.gov.c	LIQUIDADO
SELECCIÓN ABREVIADA - MENOR CU	Prestar el servicio de valoración y ev	SAMC-ARN-343-2023	1126	$ 73.518.424,00	https://community.secop.gov.co/Publi	TERMINADO
SELECCIÓN ABREVIADA - LITERAL H	Contratar la prestación de servicios	SALH-ARN-444-2023	1139	$ 2.359.829.500,00	https://community.secop.gov.co/Publi	LIQUIDADO
CONTRATACIÓN DIRECTA - INTERADN	"Prestarlos servicios de impresión d	CD-ARN-650-2023	1145	$ 63.654.000,00	https://community.secop.gov.co/Publi	TERMINADO
MÍNIMA CUANTÍA - 10% MENOR CUAN	Contratar el suministro de útiles de	MC-ARN-641-2023	1224	$ 62.972.853,19	https://community.secop.gov.co/Publi	LIQUIDADO
CONTRATACIÓN DIRECTA - ARRENDA	ARRENDAMIENTO DE INMUEBLE UB	CD-ARN-747-2023	1298	$ 22.629.247.353,00	https://community.secop.gov.co/Publi	EN EJECUCION
SELECCIÓN ABREVIADA - SUBASTA IN	Adquirir la renovación de las licencia	SI-ARN-638-2023	1357	$ 1.169.796.000,00	https://community.secop.gov.co/Publi	TERMINADO
SELECCIÓN ABREVIADA - MENOR CU	"Contratar las pólizas de seguros qu	SAMC-ARN-513-2023	1361	$ 273.671.284,00	https://community.secop.gov.co/Publi	TERMINADO
CONVENIO DE COOPERACIÓN INTER	Aunar esfuerzos técnicos, administr	CD-ARN-751-2023	1363	$ 3.064.942.519,00	https://community.secop.gov.co/Publi	LIQUIDADO
SELECCIÓN ABREVIADA - AMP	"Contratar el servicio integral de ase	SA-AMP-O.C-112718	1368	$ 61.046.036,18	https://www.colombiacompra.g	LIQUIDADO
SELECCIÓN ABREVIADA - AMP	"Contratar el servicio integral de ase	SA-AMP-O.C-112181	1369	$ 87.818.092,78	https://www.colombiacompra.g	LIQUIDADO
SELECCIÓN ABREVIADA - AMP	"Contratar el servicio integral de ase	SA-AMP-O.C-112184	1370	$ 78.370.665,47	https://www.colombiacompra.g	LIQUIDADO
SELECCIÓN ABREVIADA - AMP	"Contratar el servicio integral de ase	SA-AMP-O.C-112333	1371	$ 25.022.146,42	https://www.colombiacompra.g	LIQUIDADO
SELECCIÓN ABREVIADA - AMP	"Contratar el servicio integral de ase	SA-AMP-O.C-112182	1372	$ 138.153.800,37	https://www.colombiacompra.g	TERMINADO
SELECCIÓN ABREVIADA - AMP	"Contratar el servicio integral de ase	SA-AMP-O.C-112523	1373	$ 47.014.484,52	https://www.colombiacompra.g	LIQUIDADO
SELECCIÓN ABREVIADA - AMP	"Contratar el servicio integral de ase	SA-AMP-O.C-112720	1374	$ 147.995.121,72	https://www.colombiacompra.g	LIQUIDADO
SELECCIÓN ABREVIADA - AMP	"Contratar el servicio integral de ase	SA-AMP-O.C-112205	1375	$ 33.549.729,25	https://www.colombiacompra.g	LIQUIDADO
SELECCIÓN ABREVIADA - AMP	"Contratar el servicio integral de ase	SA-AMP-O.C-112206	1376	$ 97.788.837,80	https://www.colombiacompra.g	LIQUIDADO
SELECCIÓN ABREVIADA - AMP	"Contratar el servicio integral de ase	SA-AMP-O.C-112334	1377	$ 54.334.920,91	https://www.colombiacompra.g	LIQUIDADO
SELECCIÓN ABREVIADA - AMP	"Contratar el servicio integral de ase	SA-AMP-O.C-111939	1378	$ 366.349.166,27	https://www.colombiacompra.g	LIQUIDADO
SELECCIÓN ABREVIADA - AMP	"Contratar el servicio integral de ase	SA-AMP-O.C-112269	1379	$ 29.831.219,58	https://www.colombiacompra.g	TERMINADO
SELECCIÓN ABREVIADA - AMP	"Contratar el servicio integral de ase	SA-AMP-O.C-112332	1380	$ 26.252.724,62	https://www.colombiacompra.g	LIQUIDADO
CONTRATACIÓN DIRECTA - INTERADN	"Contratar los servicios de preprodu	CD-ARN-1107-2023	1433	$ 3.300.000.000,00	https://community.secop.gov.co/Publi	TERMINADO

SELECCIÓN ABREVIADA - LITERAL H	"Implementar acciones para el forta	SALH-ARN-750-2023	1673	$ 1.055.518.797,00	https://community.secop.gov.co/Publi	TERMINADO
CONCURSO DE MÉRITOS ABIERTO	Realizar la estructuración e impleme	CM-ARN-639-2023	1783	$ 737.482.981,00	https://community.secop.gov.co/Publi	LIQUIDADO
SELECCIÓN ABREVIADA - AMP	Renovación del licenciamiento de M	SA-AMP-O.C-113449	1799	$ 5.650.002.557,22	https://www.colombiacompra.g	LIQUIDADO
MÍNIMA CUANTÍA - 10% MENOR CUAN	Prestar el servicio de monitoreo, seg	MC-ARN-1021-2023	1813	$ 18.679.573,00	https://community.secop.gov.co/Publi	TERMINADO
MÍNIMA CUANTÍA - 10% MENOR CUAN	"Contratar el suministro a precios u	MC-ARN-1105-2023	1821	$ 51.998.247,74	https://community.secop.gov.co/Publi	LIQUIDADO
SELECCIÓN ABREVIADA - AMP	Prestar el servicio de Centro de Con	SA-AMP-O.C-113584	1827	$ 413.565.853,23	https://www.colombiacompra.g	LIQUIDADO
SELECCIÓN ABREVIADA - AMP	Adquisición del derecho de suscripc	SA-AMP-O.C-114336	1838	$ 719.612.385,00	https://www.colombiacompra.g	TERMINADO
CONCURSO DE MÉRITOS ABIERTO	Realizar un estudio de percepción y	CM-ARN-738-2023	1935	$ 165.945.000,00	https://community.secop.gov.co/Publi	LIQUIDADO
SELECCIÓN ABREVIADA - LITERAL H	"Promover los procesos territoriales	SALH-ARN-749-2023	1969	$ 1.262.185.400,00	https://community.secop.gov.co/Publi	LIQUIDADO
SELECCIÓN ABREVIADA - MENOR CU	"SERVICIO PARA LOGÍSTICA, ORGAN	SAMC-ARN-1106-2023	1981	$ 218.544.233,33	https://community.secop.gov.co/Publi	LIQUIDADO
MÍNIMA CUANTÍA - 10% MENOR CUAN	Suministro de la dotación por el sist	MC-ARN-1141-2023	1987	$ 48.543.440,00	https://community.secop.gov.co/Publi	TERMINADO
SELECCIÓN ABREVIADA - SUBASTA IN	Adquisición de dispositivos lectores	SI-ARN-1114-2023	1988	$ 359.437.000,00	https://community.secop.gov.co/Publi	TERMINADO
SELECCIÓN ABREVIADA - MENOR CU	REALIZAR ADECUACIONES LOCATIV	SAMC-ARN-1115-2023	2002	$ -	https://community.secop.gov.co/Publi	LIQUIDADO
SELECCIÓN ABREVIADA - LITERAL H	Prestación de servicios para implem	SALH-ARN-1022-2023	2005	$ 3.477.448.153,00	https://community.secop.gov.co/Publi	TERMINADO
SELECCIÓN ABREVIADA - LITERAL H	Prestación de servicios para implem	SALH-ARN-1022-2023	2006	$ 1.730.589.699,00	https://community.secop.gov.co/Publi	TERMINADO
SELECCIÓN ABREVIADA - LITERAL H	Prestar servicios para implementar l	SALH-ARN-748-2023	2009	$ 5.407.144.521,00	https://community.secop.gov.co/Publi	TERMINADO
SELECCIÓN ABREVIADA - LITERAL H	Prestar servicios para implementar l	SALH-ARN-748-2023	2010	$ 4.425.890.709,00	https://community.secop.gov.co/Publi	TERMINADO
SELECCIÓN ABREVIADA - LITERAL H	Prestar servicios para implementar l	SALH-ARN-748-2023	2011	$ 5.696.912.378,54	https://community.secop.gov.co/Publi	LIQUIDADO
SELECCIÓN ABREVIADA - LITERAL H	Prestar servicios para implementar l	SALH-ARN-748-2023	2012	$ 4.896.406.738,00	https://community.secop.gov.co/Publi	TERMINADO
SELECCIÓN ABREVIADA - LITERAL H	Prestar servicios para implementar l	SALH-ARN-748-2023	2013	$ 4.217.652.184,00	https://community.secop.gov.co/Publi	LIQUIDADO
CONTRATACIÓN DIRECTA - INTERADN	Constituir y regular un fondo en adm	CD-ARN-1202-2023	2014	$ 236.679.844,00	https://community.secop.gov.co/Publi	LIQUIDADO
CONTRATACIÓN DIRECTA - INTERADN	"Aunar esfuerzos técnicos, administ	FCP-1109-2023	2017	$ -	N/A	TERMINADO
CONTRATACIÓN DIRECTA - INTERADN	Aunar esfuerzos técnicos, administr	CD-ARN-1217-2023	2030	$ -	https://community.secop.gov.co/Publi	TERMINADO
CONTRATACIÓN DIRECTA - INTERADN	Fortalecimiento y desarrollo de habi	CD-ARN-1235-2023	2048	$ 515.310.012,00	https://community.secop.gov.co/Publi	LIQUIDADO
SELECCIÓN ABREVIADA - AMP	Adquisición de computadores portá	SA-OC-116118	2050	$ 1.559.174.649,36	https://www.colombiacompra.g	TERMINADO
CONTRATACIÓN DIRECTA - INTERADN	Aunar esfuerzos técnicos, humanos	CD-ARN-1247-2023	2060	$ -	https://community.secop.gov.co/Publi	EN EJECUCION
CONTRATACIÓN DIRECTA - INTERADN	"Aunar esfuerzos técnicos, administ	CD-ARN-1248-2023	2061	$ 760.008.321,00	https://community.secop.gov.co/Publi	LIQUIDADO
SELECCIÓN ABREVIADA - AMP	Prestar los Servicios de Nube Privad	SA-O.C. 116820	2075	$ 4.818.459.219,53	https://www.colombiacompra.g	EN EJECUCION
SELECCIÓN ABREVIADA - MENOR CU	Prestar los servicios de mantenimie	SAMC-ARN-1179-2023	2101	$ 62.314.000,00	https://community.secop.gov.co/Publi	LIQUIDADO
SELECCIÓN ABREVIADA - MENOR CU	Prestar los servicios de mantenimie	SAMC-ARN-1179-2023	2102	$ 75.754.820,44	https://community.secop.gov.co/Publi	LIQUIDADO
SELECCIÓN ABREVIADA - AMP	Adquisición del servicio de Nube Pú	SA-OC-117281	2112	$ 686.233.280,73	https://www.colombiacompra.g	TERMINADO
SELECCIÓN ABREVIADA - AMP	Prestar de manera continua e inintel	SA-OC-117299	2116	$ 1.359.488.739,00	https://www.colombiacompra.g	TERMINADO
CONTRATACIÓN DIRECTA - NO PLURA	Realizar el proceso de desinstalació	CD-ARN-1347-2023	2155	$ 42.233.100,00	https://community.secop.gov.co/Publi	TERMINADO
CONTRATACIÓN DIRECTA - INTERADN	Permitir a la AGENCIA PARA LA REIN	CD-ARN-1349-2023	2160	$ -	N/A	EN EJECUCION
CONTRATACIÓN DIRECTA - ARRENDA	El ARRENDADOR entrega a la ARN p	CD-ARN-1350-2023	2161	$ 82.196.496,34	https://community.secop.gov.co/Publi	LIQUIDADO
CONTRATACIÓN DIRECTA - ARRENDA	El ARRENDADOR entrega a la ARN p	CD-ARN-1351-2023	2162	$ 75.369.237,03	https://community.secop.gov.co/Publi	LIQUIDADO
CONTRATACIÓN DIRECTA - ARRENDA	El ARRENDADOR entrega a la ARN p	CD-ARN-1353-2023	2164	$ 110.434.291,00	https://community.secop.gov.co/Publi	LIQUIDADO
CONTRATACIÓN DIRECTA - ARRENDA	El ARRENDADOR entrega a la ARN p	CD-ARN-1354-2023	2165	$ 74.711.000,00	https://community.secop.gov.co/Publi	LIQUIDADO
CONVENIO DE COOPERACIÓN INTER	Aunar esfuerzos técnicos, administr	CD-ARN-1355-2023	2166	$ 7.934.482.536,00	https://community.secop.gov.co/Publi	TERMINADO
CONTRATACIÓN DIRECTA - ARRENDA	El ARRENDADOR entrega a la ARN p	CD-ARN-1356-2023	2167	$ 58.165.861,64	https://community.secop.gov.co/Publi	TERMINADO
CONTRATACIÓN DIRECTA - ARRENDA	El ARRENDADOR entrega a la ARN p	CD-ARN-1361-2023	2172	$ 52.000.000,00	https://community.secop.gov.co/Publi	LIQUIDADO
CONTRATACIÓN DIRECTA - ARRENDA	El ARRENDADOR entrega a la ARN p	CD-ARN-1352-2023	2176	$ 137.306.000,00	https://community.secop.gov.co/Publi	LIQUIDADO
CONTRATACIÓN DIRECTA - INTERADN	"Aunar esfuerzos institucionales, hu	CD-1199-2023 (MINSALUD_CTO	2184	$ -	https://community.secop.gov.c	EN EJECUCION

SELECCIÓN ABREVIADA - AMP	Contratar el servicio integral de ase	SA-OC-119450	2185	$ 191.525.481,97	https://www.colombiacompra.g	LIQUIDADO
SELECCIÓN ABREVIADA - AMP	Contratar el servicio integral de ase	SA-OC-119454	2186	$ 259.760.547,37	https://www.colombiacompra.g	LIQUIDADO
SELECCIÓN ABREVIADA - AMP	Contratar el servicio integral de ase	SA-OC-119870	2187	$ 232.474.516,00	https://www.colombiacompra.g	LIQUIDADO
SELECCIÓN ABREVIADA - AMP	Contratar el servicio integral de ase	SA-OC-119455	2188	$ 68.879.609,92	https://www.colombiacompra.g	LIQUIDADO
SELECCIÓN ABREVIADA - AMP	Contratar el servicio integral de ase	SA-OC-119871	2189	$ 378.413.718,00	https://www.colombiacompra.g	LIQUIDADO
SELECCIÓN ABREVIADA - AMP	Contratar el servicio integral de ase	SA-OC-119456	2190	$ 143.780.591,15	https://www.colombiacompra.g	LIQUIDADO
SELECCIÓN ABREVIADA - AMP	Contratar el servicio integral de ase	SA-OC-119525	2191	$ 457.918.701,74	https://www.colombiacompra.g	LIQUIDADO
SELECCIÓN ABREVIADA - AMP	Contratar el servicio integral de ase	SA-OC-119528	2192	$ 104.200.914,11	https://www.colombiacompra.g	LIQUIDADO
SELECCIÓN ABREVIADA - AMP	Contratar el servicio integral de ase	SA-OC-119529	2193	$ 304.286.352,70	https://www.colombiacompra.g	LIQUIDADO
SELECCIÓN ABREVIADA - AMP	Contratar el servicio integral de ase	SA-OC-119530	2194	$ 198.830.519,80	https://www.colombiacompra.g	LIQUIDADO
SELECCIÓN ABREVIADA - AMP	Contratar el servicio integral de ase	SA-OC-119449	2195	$ 1.083.326.170,24	https://www.colombiacompra.g	LIQUIDADO
SELECCIÓN ABREVIADA - AMP	Contratar el servicio integral de ase	SA-OC-119770	2196	$ 72.393.629,56	https://www.colombiacompra.g	LIQUIDADO
SELECCIÓN ABREVIADA - AMP	Contratar el servicio integral de ase	SA-OC-119771	2197	$ 73.094.156,37	https://www.colombiacompra.g	LIQUIDADO
CONTRATACIÓN DIRECTA - ARRENDA	El ARRENDADOR entrega a la ARN p	CD-ARN-1373-2023	2198	$ 52.792.371,73	https://community.secop.gov.co/Publi	TERMINADO
CONTRATACIÓN DIRECTA - ARRENDA	El ARRENDADOR entrega a la ARN p	CD-ARN-1374-2023	2199	$ 156.805.080,36	https://community.secop.gov.co/Publi	LIQUIDADO
CONTRATACIÓN DIRECTA - ARRENDA	El ARRENDADOR entrega a la ARNpa	CD-ARN-1375-2023	2200	$ 80.934.640,00	https://community.secop.gov.co/Publi	LIQUIDADO
CONTRATACIÓN DIRECTA - ARRENDA	El ARRENDADOR entrega a la ARN p	CD-ARN-1376-2023	2201	$ 68.721.984,00	https://community.secop.gov.co/Publi	TERMINADO
CONTRATACIÓN DIRECTA - ARRENDA	El ARRENDADOR entrega a la ARN p	CD-ARN-1377-2023	2202	$ 68.234.704,00	https://community.secop.gov.co/Publi	TERMINADO
CONTRATACIÓN DIRECTA - ARRENDA	El ARRENDADOR entrega a la ARN p	CD-ARN-1378-2023	2203	$ 107.233.892,00	https://community.secop.gov.co/Publi	LIQUIDADO
CONTRATACIÓN DIRECTA - ARRENDA	El ARRENDADOR entrega a la ARN p	CD-ARN-1379-2023	2204	$ 62.268.119,00	https://community.secop.gov.co/Publi	LIQUIDADO
CONTRATACIÓN DIRECTA - ARRENDA	El ARRENDADOR entrega a la ARN p	CD-ARN-1380-2023	2205	$ 68.750.000,00	https://community.secop.gov.co/Publi	TERMINADO
CONTRATACIÓN DIRECTA - INTERADN	Constituir y regular un Fondo en Adn	CD-ARN-1386-2023	2211	$ 4.000.000.000,00	https://community.secop.gov.co/Publi	EN EJECUCION
SELECCIÓN ABREVIADA - AMP	Contratar la adquisición de dos (2)li	SA-OC-120274	2212	$ 64.458.180,00	https://www.colombiacompra.g	TERMINADO
MÍNIMA CUANTÍA - 10% MENOR CUAN	"Mantenimiento Preventivo y correct	MC-ARN-1369-2023	2213	$ 13.242.000,00	https://community.secop.gov.co/Publi	LIQUIDADO
CONTRATACIÓN DIRECTA - ARRENDA	El ARRENDADOR entrega a la ARN p	CD-ARN-1388-2023	2214	$ 132.466.044,00	https://community.secop.gov.co/Publi	TERMINADO
CONTRATACIÓN DIRECTA - ARRENDA	El ARRENDADOR entrega a la Agenc	CD-ARN-1389-2023	2215	$ 169.016.682,07	https://community.secop.gov.co/Publi	LIQUIDADO
CONTRATACIÓN DIRECTA - ARRENDA	El ARRENDADOR entrega a la ARN p	CD-ARN-1390-2023	2216	$ 110.855.858,84	https://community.secop.gov.co/Publi	LIQUIDADO
CONTRATACIÓN DIRECTA - ARRENDA	El ARRENDADOR entrega a la ARN p	CD-ARN-1391-2023	2217	$ 129.068.487,00	https://community.secop.gov.co/Publi	TERMINADO
CONTRATACIÓN DIRECTA - ARRENDA	El ARRENDADOR entrega a la ARN p	CD-ARN-1392-2023	2218	$ 96.000.000,00	https://community.secop.gov.co/Publi	TERMINADO
CONTRATACIÓN DIRECTA - ARRENDA	El ARRENDADOR entrega a la ARN p	CD-ARN-1393-2023	2219	$ 96.867.421,32	https://community.secop.gov.co/Publi	LIQUIDADO
CONTRATACIÓN DIRECTA - ARRENDA	El ARRENDADOR entrega a la ARN p	CD-ARN-1394-2023	2220	$ 94.331.626,56	https://community.secop.gov.co/Publi	TERMINADO
CONTRATACIÓN DIRECTA - ARRENDA	El ARRENDADOR entrega a la ARN p	CD-ARN-1395-2023	2221	$ 100.617.786,00	https://community.secop.gov.co/Publi	LIQUIDADO
CONTRATACIÓN DIRECTA - ARRENDA	El ARRENDADOR entrega a la ARN p	CD-ARN-1396-2023	2222	$ 224.749.856,94	https://community.secop.gov.co/Publi	LIQUIDADO
CONTRATACIÓN DIRECTA - ARRENDA	El ARRENDADOR entrega a la ARN p	CD-ARN-1397-2023	2223	$ 101.268.972,00	https://community.secop.gov.co/Publi	TERMINADO
CONTRATACIÓN DIRECTA - ARRENDA	El ARRENDADOR entrega a la ARN p	CD-ARN-1398-2023	2224	$ 105.212.426,02	https://community.secop.gov.co/Publi	TERMINADO
CONTRATACIÓN DIRECTA - ARRENDA	El ARRENDADOR entrega a la ARN p	CD-ARN-1399-2023	2225	$ 108.079.473,00	https://community.secop.gov.co/Publi	TERMINADO
CONTRATACIÓN DIRECTA - ARRENDA	El ARRENDADOR entrega a la ARN p	CD-ARN-1400-2023	2226	$ 68.475.900,00	https://community.secop.gov.co/Publi	TERMINADO
CONTRATACIÓN DIRECTA - ARRENDA	El ARRENDADOR entrega a la ARN p	CD-ARN-1401-2023	2227	$ 76.268.667,24	https://community.secop.gov.co/Publi	LIQUIDADO
CONTRATACIÓN DIRECTA - ARRENDA	EL ARRENDADOR entrega a la ARN p	CD-ARN-1402-2023	2228	$ 121.463.892,00	https://community.secop.gov.co/Publi	LIQUIDADO
SELECCIÓN ABREVIADA - AMP	Suministrar combustible a travez de	SA-OC-122041	2231	$ 15.251.859,00	https://www.colombiacompra.g	TERMINADO
SELECCIÓN ABREVIADA - SUBASTA IN	Adquisición de suscripciones Adobe	SI-ARN-1337-2023	2232	$ 588.276.092,00	https://community.secop.gov.co/Publi	TERMINADO
CONCURSO DE MÉRITOS ABIERTO	Prestación de servicios de impleme	CM-ARN-1338-2023	2233	$ 2.181.631.054,00	https://community.secop.gov.co/Publi	TERMINADO
SELECCIÓN ABREVIADA - AMP	Adquirir equipos audiovisualespara	SA-OC-122752	2234	$ 50.578.000,00	https://www.colombiacompra.g	LIQUIDADO

SELECCIÓN ABREVIADA - AMP	Adquirir electrodomésticos yensere:	SA-OC-122751	2235	$ 31.636.760,00	https://www.colombiacompra.g	LIQUIDADO
SELECCIÓN ABREVIADA - AMP	Adquirir equipos audiovisualespara	SA-OC-122754	2236	$ 52.192.835,00	https://www.colombiacompra.g	TERMINADO
SELECCIÓN ABREVIADA - AMP	Adquisición del licenciamiento deMi	SA-OC-122986	2237	$ 241.388.844,90	https://www.colombiacompra.g	TERMINADO
LICITACIÓN PÚBLICA	PRESTAR LOS SERVICIOS DE GESTIC	LP-ARN-1317-2023	2238	$ 34.598.495.615,34	https://community.secop.gov.co/Publi	EN EJECUCION
SELECCIÓN ABREVIADA - MENOR CU	PRESTAR EL SERVICIO DE MANTENI	SAMC-ARN-1381-2023	2239	$ 189.135.117,00	https://community.secop.gov.co/Publi	LIQUIDADO
Modalidad de Contratación	**Objetos contractuales**	**No. del proceso**	**No. de contratos derivado**	**Valor total (Millones de pesos)**	**Enlace en SECOP / TIENDA VIRTUAL**	**Estado**
VIGENCIA FISCAL 2023						
CONTRATACIÓN DIRECTA - PRESTACI	Prestar con plena autonomía técnica	CD-ARN-10-2023	1	$ 13.400.400,00	https://community.secop.gov.co/Publi	TERMINADO
CONTRATACIÓN DIRECTA - PRESTACI	Prestar con plena autonomía técnica	CD-ARN-11-2023	2	$ 39.261.300,00	https://community.secop.gov.co/Publi	TERMINADO
CONTRATACIÓN DIRECTA - PRESTACI	Prestar con plena autonomía técnica	CD-ARN-12-2023	3	$ 39.261.300,00	https://community.secop.gov.co/Publi	TERMINADO
CONTRATACIÓN DIRECTA - PRESTACI	Prestar con plena autonomía técnica	CD-ARN-16-2023	4	$ 19.285.500,00	https://community.secop.gov.co/Publi	TERMINADO
CONTRATACIÓN DIRECTA - PRESTACI	Prestar con autonomía administrativ	CD-ARN-13-2023	5	$ 13.400.400,00	https://community.secop.gov.co/Publi	TERMINADO
CONTRATACIÓN DIRECTA - PRESTACI	Prestar con autonomía administrativ	CD-ARN-18-2023	6	$ 15.518.100,00	https://community.secop.gov.co/Publi	TERMINADO
CONTRATACIÓN DIRECTA - PRESTACI	Prestar con autonomía administrativ	CD-ARN-19-2023	7	$ 18.598.667,00	https://community.secop.gov.co/Publi	TERMINADO
CONTRATACIÓN DIRECTA - PRESTACI	Prestar con plena autonomía admin	CD-ARN-20-2023	8	$ 17.865.900,00	https://community.secop.gov.co/Publi	TERMINADO
CONTRATACIÓN DIRECTA - PRESTACI	Prestar con autonomía técnica y adr	CD-ARN-21-2023	9	$ 31.504.200,00	https://community.secop.gov.co/Publi	TERMINADO
CONTRATACIÓN DIRECTA - PRESTACI	Prestar con autonomía técnica y adr	CD-ARN-22-2023	10	$ 27.276.600,00	https://community.secop.gov.co/Publi	TERMINADO
CONTRATACIÓN DIRECTA - PRESTACI	Prestar con autonomía técnica y adr	CD-ARN-23-2023	11	$ 12.460.500,00	https://community.secop.gov.co/Publi	TERMINADO
CONTRATACIÓN DIRECTA - PRESTACI	Prestar con autonomía técnica y adr	CD-ARN-24-2023	12	$ 23.981.100,00	https://community.secop.gov.co/Publi	TERMINADO
CONTRATACIÓN DIRECTA - PRESTACI	Prestar con plena autonomía técnica	CD-ARN-25-2023	13	$ 27.276.600,00	https://community.secop.gov.co/Publi	TERMINADO
CONTRATACIÓN DIRECTA - PRESTACI	Prestar sus servicios profesionales e	CD-ARN-52-2023	14	$ 36.437.700,00	https://community.secop.gov.co/Publi	TERMINADO
CONTRATACIÓN DIRECTA - PRESTACI	Prestar los servicios profesionales a	CD-ARN-53-2023	15	$ 31.504.200,00	https://community.secop.gov.co/Publi	TERMINADO
CONTRATACIÓN DIRECTA - PRESTACI	Prestar los servicios profesionales a	CD-ARN-54-2023	16	$ 31.504.200,00	https://community.secop.gov.co/Publi	TERMINADO
CONTRATACIÓN DIRECTA - PRESTACI	Prestar los servicios profesionales e	CD-ARN-55-2023	17	$ 15.518.100,00	https://community.secop.gov.co/Publi	TERMINADO
CONTRATACIÓN DIRECTA - PRESTACI	Prestar los servicios profesionales e	CD-ARN-56-2023	18	$ 27.276.600,00	https://community.secop.gov.co/Publi	TERMINADO
CONTRATACIÓN DIRECTA - PRESTACI	Prestar con plena autonomía técnica	CD-ARN-60-2023	19	$ 27.276.600,00	https://community.secop.gov.co/Publi	TERMINADO
CONTRATACIÓN DIRECTA - PRESTACI	Prestar los servicios profesionales, c	CD-ARN-67-2023	20	$ 23.981.100,00	https://community.secop.gov.co/Publi	TERMINADO
CONTRATACIÓN DIRECTA - PRESTACI	Prestar los servicios profesionales c	CD-ARN-68-2023	21	$ 7.029.000,00	https://community.secop.gov.co/Publi	TERMINADO
CONTRATACIÓN DIRECTA - PRESTACI	Prestar, con plena autonomía admin	CD-ARN-69-2023	22	$ 23.981.100,00	https://community.secop.gov.co/Publi	TERMINADO
CONTRATACIÓN DIRECTA - PRESTACI	Prestar con plena autonomía técnica	CD-ARN-73-2023	23	$ 53.169.900,00	https://community.secop.gov.co/Publi	TERMINADO
CONTRATACIÓN DIRECTA - PRESTACI	Prestar con plena autonomía técnica	CD-ARN-74-2023	24	$ 23.981.100,00	https://community.secop.gov.co/Publi	TERMINADO
CONTRATACIÓN DIRECTA - PRESTACI	Prestar con plena autonomía técnica	CD-ARN-75-2023	25	$ 11.936.100,00	https://community.secop.gov.co/Publi	TERMINADO
CONTRATACIÓN DIRECTA - PRESTACI	Prestar con plena autonomía admin	CD-ARN-76-2023	26	$ 52.661.700,00	https://community.secop.gov.co/Publi	TERMINADO
CONTRATACIÓN DIRECTA - PRESTACI	Prestar con plena autonomía admini	CD-ARN-122-2023	27	$ 39.261.300,00	https://community.secop.gov.co/Publi	TERMINADO
CONTRATACIÓN DIRECTA - PRESTACI	Prestar con plena autonomía admini	CD-ARN-92-2023	28	$ 39.261.300,00	https://community.secop.gov.co/Publi	TERMINADO
CONTRATACIÓN DIRECTA - PRESTACI	Prestar con plena autonomía admini	CD-ARN-95-2023	29	$ 52.661.700,00	https://community.secop.gov.co/Publi	TERMINADO
CONTRATACIÓN DIRECTA - PRESTACI	Prestar con plena autonomía admin	CD-ARN-100-2023	30	$ 39.261.300,00	https://community.secop.gov.co/Publi	TERMINADO
CONTRATACIÓN DIRECTA - PRESTACI	Prestar con plena autonomía admini	CD-ARN-101-2023	31	$ 31.504.200,00	https://community.secop.gov.co/Publi	TERMINADO
CONTRATACIÓN DIRECTA - PRESTACI	Prestar con plena autonomía admini	CD-ARN-102-2023	32	$ 31.504.200,00	https://community.secop.gov.co/Publi	TERMINADO
CONTRATACIÓN DIRECTA - PRESTACI	Prestar con plena autonomía admin	CD-ARN-103-2023	33	$ 31.504.200,00	https://community.secop.gov.co/Publi	TERMINADO
CONTRATACIÓN DIRECTA - PRESTACI	Prestar con plena autonomía admini	CD-ARN-104-2023	34	$ 27.276.600,00	https://community.secop.gov.co/Publi	TERMINADO
CONTRATACIÓN DIRECTA - PRESTACI	Prestar con plena autonomía admini	CD-ARN-105-2023	35	$ 27.276.600,00	https://community.secop.gov.co/Publi	TERMINADO

CONTRATACIÓN DIRECTA - PRESTACI	Prestar con plena autonomía admin	CD-ARN-106-2023	36	$ 27.276.600,00	https://community.secop.gov.co/Publi	TERMINADO
CONTRATACIÓN DIRECTA - PRESTACI	Prestar con plena autonomía admin	CD-ARN-107-2023	37	$ 27.276.600,00	https://community.secop.gov.co/Publi	TERMINADO
CONTRATACIÓN DIRECTA - PRESTACI	Prestar con plena autonomía admini	CD-ARN-108-2023	38	$ 27.276.600,00	https://community.secop.gov.co/Publi	TERMINADO
CONTRATACIÓN DIRECTA - PRESTACI	Prestar con plena autonomía admin	CD-ARN-109-2023	39	$ 27.276.600,00	https://community.secop.gov.co/Publi	TERMINADO
CONTRATACIÓN DIRECTA - PRESTACI	Prestar con plena autonomía admin	CD-ARN-110-2023	40	$ 23.981.100,00	https://community.secop.gov.co/Publi	TERMINADO
CONTRATACIÓN DIRECTA - PRESTACI	Prestar con plena autonomía admin	CD-ARN-111-2023	41	$ 23.981.100,00	https://community.secop.gov.co/Publi	TERMINADO
CONTRATACIÓN DIRECTA - PRESTACI	Prestar con plena autonomía admin	CD-ARN-112-2023	42	$ 20.923.500,00	https://community.secop.gov.co/Publi	TERMINADO
CONTRATACIÓN DIRECTA - PRESTACI	Prestar con plena autonomía admin	CD-ARN-113-2023	43	$ 20.923.500,00	https://community.secop.gov.co/Publi	TERMINADO
CONTRATACIÓN DIRECTA - PRESTACI	Prestar con plena autonomía admini	CD-ARN-114-2023	44	$ 15.518.100,00	https://community.secop.gov.co/Publi	TERMINADO
CONTRATACIÓN DIRECTA - PRESTACI	Prestar los servicios profesionales c	CD-ARN-115-2023	45	$ 15.518.100,00	https://community.secop.gov.co/Publi	TERMINADO
CONTRATACIÓN DIRECTA - PRESTACI	Prestar con plena autonomía admini	CD-ARN-116-2023	46	$ 15.518.100,00	https://community.secop.gov.co/Publi	TERMINADO
CONTRATACIÓN DIRECTA - PRESTACI	Prestar sus servicios con plena auto	CD-ARN-117-2023	47	$ 13.400.400,00	https://community.secop.gov.co/Publi	TERMINADO
CONTRATACIÓN DIRECTA - PRESTACI	Prestar sus servicios con plena auto	CD-ARN-118-2023	48	$ 13.400.400,00	https://community.secop.gov.co/Publi	TERMINADO
CONTRATACIÓN DIRECTA - PRESTACI	Apoyar técnicamente las actividades	CD-ARN-119-2023	49	$ 8.934.900,00	https://community.secop.gov.co/Publi	TERMINADO
CONTRATACIÓN DIRECTA - PRESTACI	Apoyar técnicamente las actividades	CD-ARN-120-2023	50	$ 8.934.900,00	https://community.secop.gov.co/Publi	TERMINADO
CONTRATACIÓN DIRECTA - PRESTACI	Prestar sus servicios para brindar ap	CD-ARN-121-2023	51	$ 11.758.500,00	https://community.secop.gov.co/Publi	TERMINADO
CONTRATACIÓN DIRECTA - PRESTACI	Prestar sus servicios con plena auto	CD-ARN-132-2023	52	$ 7.998.900,00	https://community.secop.gov.co/Publi	TERMINADO
CONTRATACIÓN DIRECTA - PRESTACI	Prestar con plena autonomía técnica	CD-ARN-123-2023	53	$ 12.460.500,00	https://community.secop.gov.co/Publi	TERMINADO
CONTRATACIÓN DIRECTA - PRESTACI	Prestar los servicios profesionales p	CD-ARN-129-2023	54	$ 20.923.500,00	https://community.secop.gov.co/Publi	TERMINADO
CONTRATACIÓN DIRECTA - PRESTACI	Prestar con plena autonomía admini	CD-ARN-133-2023	55	$ 27.276.600,00	https://community.secop.gov.co/Publi	TERMINADO
CONTRATACIÓN DIRECTA - PRESTACI	Prestar con autonomía administrativ	CD-ARN-124-2023	56	$ 15.518.100,00	https://community.secop.gov.co/Publi	TERMINADO
CONTRATACIÓN DIRECTA - PRESTACI	Prestar los servicios profesionales la	CD-ARN-125-2023	57	$ 31.467.900,00	https://community.secop.gov.co/Publi	TERMINADO
CONTRATACIÓN DIRECTA - PRESTACI	Prestar con plena autonomía técnica	CD-ARN-126-2023	58	$ 36.437.700,00	https://community.secop.gov.co/Publi	TERMINADO
CONTRATACIÓN DIRECTA - PRESTACI	Prestar con plena autonomía técnica	CD-ARN-127-2023	59	$ 31.504.200,00	https://community.secop.gov.co/Publi	TERMINADO
CONTRATACIÓN DIRECTA - PRESTACI	Prestar con plena autonomía técnica	CD-ARN-128-2023	60	$ 36.437.700,00	https://community.secop.gov.co/Publi	TERMINADO
CONTRATACIÓN DIRECTA - PRESTACI	Prestar con plena autonomía técnica	CD-ARN-135-2023	61	$ 42.318.900,00	https://community.secop.gov.co/Publi	TERMINADO
CONTRATACIÓN DIRECTA - PRESTACI	Prestar con plena autonomía técnica	CD-ARN-134-2023	63	$ 36.437.700,00	https://community.secop.gov.co/Publi	TERMINADO
CONTRATACIÓN DIRECTA - PRESTACI	Prestar con plena autonomía técnica	CD-ARN-04-2023	64	$ 23.981.100,00	https://community.secop.gov.co/Publi	TERMINADO
CONTRATACIÓN DIRECTA - PRESTACI	Prestar con plena autonomía técnica	CD-ARN-05-2023	65	$ 23.981.100,00	https://community.secop.gov.co/Publi	TERMINADO
CONTRATACIÓN DIRECTA - PRESTACI	Prestar sus servicios profesionales,	CD-ARN-30-2023	66	$ 31.504.200,00	https://community.secop.gov.co/Publi	TERMINADO
CONTRATACIÓN DIRECTA - PRESTACI	Prestar con plena autonomía admin	CD-ARN-58-2023	67	$ 20.923.500,00	https://community.secop.gov.co/Publi	TERMINADO
CONTRATACIÓN DIRECTA - PRESTACI	Prestar con plena autonomía admin	CD-ARN-59-2023	68	$ 20.554.600,00	https://community.secop.gov.co/Publi	TERMINADO
CONTRATACIÓN DIRECTA - PRESTACI	Prestar con plena autonomía admini	CD-ARN-77-2023	69	$ 52.661.700,00	https://community.secop.gov.co/Publi	TERMINADO
CONTRATACIÓN DIRECTA - PRESTACI	Prestar con plena autonomía admin	CD-ARN-79-2023	70	$ 27.276.600,00	https://community.secop.gov.co/Publi	TERMINADO
CONTRATACIÓN DIRECTA - PRESTACI	Prestar con plena autonomía técnica	CD-ARN-80-2023	71	$ 23.981.100,00	https://community.secop.gov.co/Publi	TERMINADO
CONTRATACIÓN DIRECTA - PRESTACI	Prestar con plena autonomía técnica	CD-ARN-81-2023	72	$ 36.437.700,00	https://community.secop.gov.co/Publi	TERMINADO
CONTRATACIÓN DIRECTA - PRESTACI	Prestar con plena autonomía técnica	CD-ARN-82-2023	73	$ 31.504.200,00	https://community.secop.gov.co/Publi	TERMINADO
CONTRATACIÓN DIRECTA - PRESTACI	Prestar con plena autonomía técnica	CD-ARN-83-2023	74	$ 15.518.100,00	https://community.secop.gov.co/Publi	TERMINADO
CONTRATACIÓN DIRECTA - PRESTACI	Prestar con autonomía administrativ	CD-ARN-87-2023	75	$ 39.261.300,00	https://community.secop.gov.co/Publi	TERMINADO
CONTRATACIÓN DIRECTA - PRESTACI	Prestar con plena autonomía admin	CD-ARN-88-2023	76	$ 17.865.900,00	https://community.secop.gov.co/Publi	TERMINADO
CONTRATACIÓN DIRECTA - PRESTACI	Prestar con plena autonomía técnica	CD-ARN-14-2023	77	$ 21.364.200,00	https://community.secop.gov.co/Publi	TERMINADO
CONTRATACIÓN DIRECTA - PRESTACI	Prestar con plena autonomía técnica	CD-ARN-14-2023	78	$ 21.364.200,00	https://community.secop.gov.co/Publi	TERMINADO
CONTRATACIÓN DIRECTA - PRESTACI	Prestar con plena autonomía técnica	CD-ARN-14-2023	79	$ 21.364.200,00	https://community.secop.gov.co/Publi	TERMINADO

CONTRATACIÓN DIRECTA - PRESTACI	Prestar con plena autonomía técnic	CD-ARN-17-2023	80	$ 19.285.500,00	https://community.secop.gov.co/Publi	TERMINADO
CONTRATACIÓN DIRECTA - PRESTACI	Prestar con plena autonomía técnic	CD-ARN-15-2023	81	$ 19.285.500,00	https://community.secop.gov.co/Publi	TERMINADO
CONTRATACIÓN DIRECTA - PRESTACI	Prestar con plena autonomía técnic	CD-ARN-14-2023	82	$ 21.364.200,00	https://community.secop.gov.co/Publi	TERMINADO
CONTRATACIÓN DIRECTA - PRESTACI	Prestar con plena autonomía técnic	CD-ARN-14-2023	83	$ 21.364.200,00	https://community.secop.gov.co/Publi	TERMINADO
CONTRATACIÓN DIRECTA - PRESTACI	Prestar con plena autonomía técnic	CD-ARN-14-2023	84	$ 21.364.200,00	https://community.secop.gov.co/Publi	TERMINADO
CONTRATACIÓN DIRECTA - PRESTACI	Prestar con plena autonomía técnic	CD-ARN-14-2023	85	$ 21.364.200,00	https://community.secop.gov.co/Publi	TERMINADO
CONTRATACIÓN DIRECTA - PRESTACI	Prestar con plena autonomía técnic	CD-ARN-14-2023	86	$ 21.364.200,00	https://community.secop.gov.co/Publi	TERMINADO
CONTRATACIÓN DIRECTA - PRESTACI	Prestar con plena autonomía técnic	CD-ARN-14-2023	87	$ 21.364.200,00	https://community.secop.gov.co/Publi	TERMINADO
CONTRATACIÓN DIRECTA - PRESTACI	Prestar con plena autonomía técnic	CD-ARN-14-2023	88	$ 21.364.200,00	https://community.secop.gov.co/Publi	TERMINADO
CONTRATACIÓN DIRECTA - PRESTACI	Prestar con plena autonomía técnic	CD-ARN-14-2023	89	$ 21.364.200,00	https://community.secop.gov.co/Publi	TERMINADO
CONTRATACIÓN DIRECTA - PRESTACI	Prestar con plena autonomía técnic	CD-ARN-14-2023	90	$ 21.364.200,00	https://community.secop.gov.co/Publi	TERMINADO
CONTRATACIÓN DIRECTA - PRESTACI	Prestar con plena autonomía técnic	CD-ARN-14-2023	91	$ 21.364.200,00	https://community.secop.gov.co/Publi	TERMINADO
CONTRATACIÓN DIRECTA - PRESTACI	Prestar con plena autonomía técnic	CD-ARN-14-2023	92	$ 21.364.200,00	https://community.secop.gov.co/Publi	TERMINADO
CONTRATACIÓN DIRECTA - PRESTACI	Prestar con plena autonomía técnic	CD-ARN-14-2023	93	$ 21.364.200,00	https://community.secop.gov.co/Publi	TERMINADO
CONTRATACIÓN DIRECTA - PRESTACI	Prestar con plena autonomía técnic	CD-ARN-14-2023	94	$ 21.364.200,00	https://community.secop.gov.co/Publi	TERMINADO
CONTRATACIÓN DIRECTA - PRESTACI	Prestar con plena autonomía técnic	CD-ARN-14-2023	95	$ 21.364.200,00	https://community.secop.gov.co/Publi	TERMINADO
CONTRATACIÓN DIRECTA - PRESTACI	Prestar con plena autonomía técnic	CD-ARN-14-2023	96	$ 21.364.200,00	https://community.secop.gov.co/Publi	TERMINADO
CONTRATACIÓN DIRECTA - PRESTACI	Prestar con plena autonomía técnic	CD-ARN-14-2023	97	$ 21.364.200,00	https://community.secop.gov.co/Publi	TERMINADO
CONTRATACIÓN DIRECTA - PRESTACI	Prestar con plena autonomía técnic	CD-ARN-14-2023	98	$ 21.364.200,00	https://community.secop.gov.co/Publi	TERMINADO
CONTRATACIÓN DIRECTA - PRESTACI	Prestar con plena autonomía técnic	CD-ARN-14-2023	99	$ 21.364.200,00	https://community.secop.gov.co/Publi	TERMINADO
CONTRATACIÓN DIRECTA - PRESTACI	Prestar con plena autonomía técnic	CD-ARN-14-2023	100	$ 21.364.200,00	https://community.secop.gov.co/Publi	TERMINADO
CONTRATACIÓN DIRECTA - PRESTACI	Prestar con plena autonomía técnic	CD-ARN-130-2023	101	$ 12.460.500,00	https://community.secop.gov.co/Publi	TERMINADO
CONTRATACIÓN DIRECTA - PRESTACI	Prestar con plena autonomía técnic	CD-ARN-89-2023	102	$ 39.261.300,00	https://community.secop.gov.co/Publi	TERMINADO
CONTRATACIÓN DIRECTA - PRESTACI	Prestar con plena autonomía técnic	CD-ARN-90-2023	103	$ 15.385.467,00	https://community.secop.gov.co/Publi	TERMINADO
CONTRATACIÓN DIRECTA - PRESTACI	Prestar con autonomía técnica y adr	CD-ARN-131-2023	104	$ 27.276.600,00	https://community.secop.gov.co/Publi	TERMINADO
CONTRATACIÓN DIRECTA - PRESTACI	Prestar con plena autonomía técnic	CD-ARN-137-2023	106	$ 25.415.867,00	https://community.secop.gov.co/Publi	TERMINADO
CONTRATACIÓN DIRECTA - PRESTACI	Prestar, con plena autonomía admin	CD-ARN-138-2023	107	$ 41.610.267,00	https://community.secop.gov.co/Publi	TERMINADO
CONTRATACIÓN DIRECTA - PRESTACI	Prestar con plena autonomía técnic	CD-ARN-139-2023	108	$ 38.617.733,00	https://community.secop.gov.co/Publi	TERMINADO
CONTRATACIÓN DIRECTA - PRESTACI	Prestar con plena autonomía admin	CD-ARN-140-2023	109	$ 33.389.067,00	https://community.secop.gov.co/Publi	TERMINADO
CONTRATACIÓN DIRECTA - PRESTACI	Prestar con plena autonomía técnic	CD-ARN-141-2023	110	$ 55.812.400,00	https://community.secop.gov.co/Publi	TERMINADO
CONTRATACIÓN DIRECTA - PRESTACI	Prestar con plena autonomía técnic	CD-ARN-142-2023	111	$ 25.415.867,00	https://community.secop.gov.co/Publi	TERMINADO
CONTRATACIÓN DIRECTA - PRESTACI	Prestar con plena autonomía técnic	CD-ARN-143-2023	112	$ 28.908.533,00	https://community.secop.gov.co/Publi	TERMINADO
CONTRATACIÓN DIRECTA - PRESTACI	Prestar sus servicios con plena auto	CD-ARN-144-2023	113	$ 14.202.133,00	https://community.secop.gov.co/Publi	TERMINADO
CONTRATACIÓN DIRECTA - PRESTACI	Prestar con plena autonomía admini	CD-ARN-145-2023	114	$ 42.896.533,00	https://community.secop.gov.co/Publi	TERMINADO
CONTRATACIÓN DIRECTA - PRESTACI	Prestar con plena autonomía técnic	CD-ARN-146-2023	115	$ 38.617.733,00	https://community.secop.gov.co/Publi	TERMINADO
CONTRATACIÓN DIRECTA - PRESTACI	Prestar con autonomía administrativ	CD-ARN-147-2023	116	$ 28.908.533,00	https://community.secop.gov.co/Publi	TERMINADO
CONTRATACIÓN DIRECTA - PRESTACI	Prestar con autonomía administrativ	CD-ARN-148-2023	117	$ 13.206.000,00	https://community.secop.gov.co/Publi	TERMINADO
CONTRATACIÓN DIRECTA - PRESTACI	Prestar con plena autonomía técnic	CD-ARN-149-2023	118	$ 33.389.067,00	https://community.secop.gov.co/Publi	TERMINADO
CONTRATACIÓN DIRECTA - PRESTACI	Prestar con plena autonomía técnic	CD-ARN-150-2023	119	$ 33.389.067,00	https://community.secop.gov.co/Publi	TERMINADO
CONTRATACIÓN DIRECTA - PRESTACI	Prestar con plena autonomía técnic	CD-ARN-152-2023	121	$ 33.389.067,00	https://community.secop.gov.co/Publi	TERMINADO
CONTRATACIÓN DIRECTA - PRESTACI	Prestar con plena autonomía técnic	CD-ARN-153-2023	122	$ 25.415.867,00	https://community.secop.gov.co/Publi	TERMINADO
CONTRATACIÓN DIRECTA - PRESTACI	Prestar con plena autonomía técnic	CD-ARN-154-2023	123	$ 44.850.800,00	https://community.secop.gov.co/Publi	TERMINADO
CONTRATACIÓN DIRECTA - PRESTACI	Prestar con plena autonomía técnic	CD-ARN-155-2023	124	$ 33.389.067,00	https://community.secop.gov.co/Publi	TERMINADO

CONTRATACIÓN DIRECTA - PRESTACI	Prestar los servicios profesionales c	CD-ARN-156-2023	125	$ 36.912.334,00	https://community.secop.gov.co/Publi	TERMINADO
CONTRATACIÓN DIRECTA - PRESTACI	Prestar con plena autonomía técnic	CD-ARN-158-2023	127	$ 38.617.733,00	https://community.secop.gov.co/Publi	TERMINADO
CONTRATACIÓN DIRECTA - PRESTACI	Prestar con plena autonomía técnic	CD-ARN-159-2023	128	$ 33.389.067,00	https://community.secop.gov.co/Publi	TERMINADO
CONTRATACIÓN DIRECTA - PRESTACI	Prestar con plena autonomía técnic	CD-ARN-160-2023	129	$ 38.617.733,00	https://community.secop.gov.co/Publi	TERMINADO
CONTRATACIÓN DIRECTA - PRESTACI	Prestar con autonomía técnica y adr	CD-ARN-161-2023	130	$ 25.415.867,00	https://community.secop.gov.co/Publi	TERMINADO
CONTRATACIÓN DIRECTA - PRESTACI	Prestar con plena autonomía técnic	CD-ARN-162-2023	131	$ 22.175.333,00	https://community.secop.gov.co/Publi	TERMINADO
CONTRATACIÓN DIRECTA - PRESTACI	Prestar con plena autonomía técnic	CD-ARN-164-2023	132	$ 17.942.800,00	https://community.secop.gov.co/Publi	TERMINADO
CONTRATACIÓN DIRECTA - PRESTACI	Prestar con plena autonomía técnic	CD-ARN-164-2023	133	$ 17.942.800,00	https://community.secop.gov.co/Publi	TERMINADO
CONTRATACIÓN DIRECTA - PRESTACI	Prestar con plena autonomía técnic	CD-ARN-164-2023	134	$ 17.942.800,00	https://community.secop.gov.co/Publi	TERMINADO
CONTRATACIÓN DIRECTA - PRESTACI	Prestar con plena autonomía técnic	CD-ARN-164-2023	135	$ 17.942.800,00	https://community.secop.gov.co/Publi	TERMINADO
CONTRATACIÓN DIRECTA - PRESTACI	Prestar con plena autonomía técnic	CD-ARN-164-2023	137	$ 17.942.800,00	https://community.secop.gov.co/Publi	TERMINADO
CONTRATACIÓN DIRECTA - PRESTACI	Prestar con plena autonomía técnic	CD-ARN-168-2023	138	$ 20.439.333,00	https://community.secop.gov.co/Publi	TERMINADO
CONTRATACIÓN DIRECTA - PRESTACI	Prestar con plena autonomía técnic	CD-ARN-170-2023	139	$ 20.439.333,00	https://community.secop.gov.co/Publi	TERMINADO
CONTRATACIÓN DIRECTA - PRESTACI	Prestar con plena autonomía técnic	CD-ARN-171-2023	140	$ 17.942.800,00	https://community.secop.gov.co/Publi	TERMINADO
CONTRATACIÓN DIRECTA - PRESTACI	Prestar con plena autonomía técnic	CD-ARN-171-2023	141	$ 17.942.800,00	https://community.secop.gov.co/Publi	TERMINADO
CONTRATACIÓN DIRECTA - PRESTACI	Prestar con plena autonomía técnic	CD-ARN-171-2023	142	$ 17.942.800,00	https://community.secop.gov.co/Publi	TERMINADO
CONTRATACIÓN DIRECTA - PRESTACI	Prestar con plena autonomía técnic	CD-ARN-171-2023	143	$ 17.942.800,00	https://community.secop.gov.co/Publi	TERMINADO
CONTRATACIÓN DIRECTA - PRESTACI	Prestar con plena autonomía técnic	CD-ARN-173-2023	144	$ 17.942.800,00	https://community.secop.gov.co/Publi	TERMINADO
CONTRATACIÓN DIRECTA - PRESTACI	Prestar con plena autonomía técnic	CD-ARN-173-2023	145	$ 17.942.800,00	https://community.secop.gov.co/Publi	TERMINADO
CONTRATACIÓN DIRECTA - PRESTACI	Prestar con plena autonomía técnic	CD-ARN-163-2023	146	$ 22.642.400,00	https://community.secop.gov.co/Publi	TERMINADO
CONTRATACIÓN DIRECTA - PRESTACI	Prestar con plena autonomía técnic	CD-ARN-164-2023	147	$ 17.942.800,00	https://community.secop.gov.co/Publi	TERMINADO
CONTRATACIÓN DIRECTA - PRESTACI	Prestar con plena autonomía técnic	CD-ARN-168-2023	148	$ 20.439.333,00	https://community.secop.gov.co/Publi	TERMINADO
CONTRATACIÓN DIRECTA - PRESTACI	Prestar con plena autonomía técnic	CD-ARN-171-2023	149	$ 17.942.800,00	https://community.secop.gov.co/Publi	TERMINADO
CONTRATACIÓN DIRECTA - PRESTACI	Prestar con plena autonomía técnic	CD-ARN-171-2023	150	$ 17.942.800,00	https://community.secop.gov.co/Publi	TERMINADO
CONTRATACIÓN DIRECTA - PRESTACI	Prestar con plena autonomía técnic	CD-ARN-164-2023	151	$ 17.942.800,00	https://community.secop.gov.co/Publi	TERMINADO
CONTRATACIÓN DIRECTA - PRESTACI	Prestar con plena autonomía técnic	CD-ARN-173-2023	152	$ 17.942.800,00	https://community.secop.gov.co/Publi	TERMINADO
CONTRATACIÓN DIRECTA - PRESTACI	Prestar con plena autonomía técnic	CD-ARN-164-2023	153	$ 17.942.800,00	https://community.secop.gov.co/Publi	TERMINADO
CONTRATACIÓN DIRECTA - PRESTACI	Prestar con plena autonomía técnic	CD-ARN-164-2023	154	$ 17.942.800,00	https://community.secop.gov.co/Publi	TERMINADO
CONTRATACIÓN DIRECTA - PRESTACI	Prestar con plena autonomía técnic	CD-ARN-164-2023	155	$ 17.942.800,00	https://community.secop.gov.co/Publi	TERMINADO
CONTRATACIÓN DIRECTA - PRESTACI	Prestar con plena autonomía técnic	CD-ARN-170-2023	156	$ 20.439.333,00	https://community.secop.gov.co/Publi	TERMINADO
CONTRATACIÓN DIRECTA - PRESTACI	Prestar con plena autonomía técnic	CD-ARN-164-2023	157	$ 17.942.800,00	https://community.secop.gov.co/Publi	TERMINADO
CONTRATACIÓN DIRECTA - PRESTACI	Prestar con plena autonomía técnic	CD-ARN-164-2023	158	$ 17.942.800,00	https://community.secop.gov.co/Publi	TERMINADO
CONTRATACIÓN DIRECTA - PRESTACI	Prestar con plena autonomía técnic	CD-ARN-164-2023	159	$ 17.942.800,00	https://community.secop.gov.co/Publi	TERMINADO
CONTRATACIÓN DIRECTA - PRESTACI	Prestar con plena autonomía técnic	CD-ARN-171-2023	160	$ 17.942.800,00	https://community.secop.gov.co/Publi	TERMINADO
CONTRATACIÓN DIRECTA - PRESTACI	Prestar con plena autonomía técnic	CD-ARN-171-2023	161	$ 17.942.800,00	https://community.secop.gov.co/Publi	TERMINADO
CONTRATACIÓN DIRECTA - PRESTACI	Prestar con plena autonomía técnic	CD-ARN-164-2023	162	$ 17.942.800,00	https://community.secop.gov.co/Publi	TERMINADO
CONTRATACIÓN DIRECTA - PRESTACI	Prestar con plena autonomía técnic	CD-ARN-164-2023	163	$ 17.942.800,00	https://community.secop.gov.co/Publi	TERMINADO
CONTRATACIÓN DIRECTA - PRESTACI	Prestar con plena autonomía técnic	CD-ARN-164-2023	164	$ 17.942.800,00	https://community.secop.gov.co/Publi	TERMINADO
CONTRATACIÓN DIRECTA - PRESTACI	Prestar con plena autonomía técnic	CD-ARN-164-2023	165	$ 17.942.800,00	https://community.secop.gov.co/Publi	TERMINADO
CONTRATACIÓN DIRECTA - PRESTACI	Prestar con plena autonomía técnic	CD-ARN-164-2023	166	$ 17.942.800,00	https://community.secop.gov.co/Publi	TERMINADO
CONTRATACIÓN DIRECTA - PRESTACI	Prestar con plena autonomía técnic	CD-ARN-164-2023	167	$ 17.942.800,00	https://community.secop.gov.co/Publi	TERMINADO
CONTRATACIÓN DIRECTA - PRESTACI	Prestar con plena autonomía técnic	CD-ARN-168-2023	168	$ 20.439.333,00	https://community.secop.gov.co/Publi	TERMINADO
CONTRATACIÓN DIRECTA - PRESTACI	Prestar con plena autonomía técnic	CD-ARN-171-2023	169	$ 17.942.800,00	https://community.secop.gov.co/Publi	TERMINADO

CONTRATACIÓN DIRECTA - PRESTACI	Prestar con plena autonomía técnica	CD-ARN-170-2023	170	$ 20.439.333,00	https://community.secop.gov.co/Publi	TERMINADO
CONTRATACIÓN DIRECTA - PRESTACI	Prestar con plena autonomía técnica	CD-ARN-163-2023	171	$ 22.642.400,00	https://community.secop.gov.co/Publi	TERMINADO
CONTRATACIÓN DIRECTA - PRESTACI	Prestar con plena autonomía técnica	CD-ARN-165-2023	172	$ 17.942.800,00	https://community.secop.gov.co/Publi	TERMINADO
CONTRATACIÓN DIRECTA - PRESTACI	Prestar con plena autonomía técnica	CD-ARN-165-2023	173	$ 9.260.800,00	https://community.secop.gov.co/Publi	TERMINADO
CONTRATACIÓN DIRECTA - PRESTACI	Prestar con plena autonomía técnica	CD-ARN-165-2023	174	$ 17.942.800,00	https://community.secop.gov.co/Publi	TERMINADO
CONTRATACIÓN DIRECTA - PRESTACI	Prestar con plena autonomía técnica	CD-ARN-165-2023	175	$ 17.942.800,00	https://community.secop.gov.co/Publi	TERMINADO
CONTRATACIÓN DIRECTA - PRESTACI	Prestar con plena autonomía técnica	CD-ARN-165-2023	176	$ 17.942.800,00	https://community.secop.gov.co/Publi	TERMINADO
CONTRATACIÓN DIRECTA - PRESTACI	Prestar con plena autonomía técnica	CD-ARN-165-2023	177	$ 17.942.800,00	https://community.secop.gov.co/Publi	TERMINADO
CONTRATACIÓN DIRECTA - PRESTACI	Prestar con plena autonomía técnica	CD-ARN-165-2023	178	$ 17.942.800,00	https://community.secop.gov.co/Publi	TERMINADO
CONTRATACIÓN DIRECTA - PRESTACI	Prestar con plena autonomía técnica	CD-ARN-168-2023	179	$ 20.439.333,00	https://community.secop.gov.co/Publi	TERMINADO
CONTRATACIÓN DIRECTA - PRESTACI	Prestar con plena autonomía técnica	CD-ARN-171-2023	180	$ 17.942.800,00	https://community.secop.gov.co/Publi	TERMINADO
CONTRATACIÓN DIRECTA - PRESTACI	Prestar con plena autonomía técnica	CD-ARN-163-2023	181	$ 22.642.400,00	https://community.secop.gov.co/Publi	TERMINADO
CONTRATACIÓN DIRECTA - PRESTACI	Prestar con plena autonomía técnica	CD-ARN-165-2023	182	$ 17.942.800,00	https://community.secop.gov.co/Publi	TERMINADO
CONTRATACIÓN DIRECTA - PRESTACI	Prestar con plena autonomía técnica	CD-ARN-168-2023	183	$ 20.439.333,00	https://community.secop.gov.co/Publi	TERMINADO
CONTRATACIÓN DIRECTA - PRESTACI	Prestar con plena autonomía técnica	CD-ARN-173-2023	184	$ 17.942.800,00	https://community.secop.gov.co/Publi	TERMINADO
CONTRATACIÓN DIRECTA - PRESTACI	Prestar con plena autonomía técnica	CD-ARN-165-2023	185	$ 17.942.800,00	https://community.secop.gov.co/Publi	TERMINADO
CONTRATACIÓN DIRECTA - PRESTACI	Prestar con plena autonomía técnica	CD-ARN-165-2023	186	$ 17.942.800,00	https://community.secop.gov.co/Publi	TERMINADO
CONTRATACIÓN DIRECTA - PRESTACI	Prestar con plena autonomía técnica	CD-ARN-165-2023	187	$ 17.942.800,00	https://community.secop.gov.co/Publi	TERMINADO
CONTRATACIÓN DIRECTA - PRESTACI	Prestar con plena autonomía técnica	CD-ARN-165-2023	188	$ 17.942.800,00	https://community.secop.gov.co/Publi	TERMINADO
CONTRATACIÓN DIRECTA - PRESTACI	Prestar con plena autonomía técnica	CD-ARN-168-2023	189	$ 20.439.333,00	https://community.secop.gov.co/Publi	TERMINADO
CONTRATACIÓN DIRECTA - PRESTACI	Prestar con plena autonomía técnica	CD-ARN-170-2023	190	$ 20.439.333,00	https://community.secop.gov.co/Publi	TERMINADO
CONTRATACIÓN DIRECTA - PRESTACI	Prestar con plena autonomía técnica	CD-ARN-171-2023	191	$ 17.942.800,00	https://community.secop.gov.co/Publi	TERMINADO
CONTRATACIÓN DIRECTA - PRESTACI	Prestar con plena autonomía técnica	CD-ARN-173-2023	192	$ 17.942.800,00	https://community.secop.gov.co/Publi	TERMINADO
CONTRATACIÓN DIRECTA - PRESTACI	Prestar con plena autonomía técnica	CD-ARN-173-2023	193	$ 17.942.800,00	https://community.secop.gov.co/Publi	TERMINADO
CONTRATACIÓN DIRECTA - PRESTACI	Prestar con plena autonomía técnica	CD-ARN-163-2023	194	$ 22.642.400,00	https://community.secop.gov.co/Publi	TERMINADO
CONTRATACIÓN DIRECTA - PRESTACI	Prestar con plena autonomía técnica	CD-ARN-165-2023	195	$ 17.942.800,00	https://community.secop.gov.co/Publi	TERMINADO
CONTRATACIÓN DIRECTA - PRESTACI	Prestar con plena autonomía técnica	CD-ARN-171-2023	196	$ 17.942.800,00	https://community.secop.gov.co/Publi	TERMINADO
CONTRATACIÓN DIRECTA - PRESTACI	Prestar con plena autonomía técnica	CD-ARN-165-2023	197	$ 17.942.800,00	https://community.secop.gov.co/Publi	TERMINADO
CONTRATACIÓN DIRECTA - PRESTACI	Prestar con plena autonomía técnica	CD-ARN-165-2023	198	$ 17.942.800,00	https://community.secop.gov.co/Publi	TERMINADO
CONTRATACIÓN DIRECTA - PRESTACI	Prestar con plena autonomía técnica	CD-ARN-165-2023	199	$ 17.942.800,00	https://community.secop.gov.co/Publi	TERMINADO
CONTRATACIÓN DIRECTA - PRESTACI	Prestar con plena autonomía técnica	CD-ARN-165-2023	200	$ 17.942.800,00	https://community.secop.gov.co/Publi	TERMINADO
CONTRATACIÓN DIRECTA - PRESTACI	Prestar con plena autonomía técnica	CD-ARN-165-2023	201	$ 17.942.800,00	https://community.secop.gov.co/Publi	TERMINADO
CONTRATACIÓN DIRECTA - PRESTACI	Prestar con plena autonomía técnica	CD-ARN-165-2023	202	$ 17.942.800,00	https://community.secop.gov.co/Publi	TERMINADO
CONTRATACIÓN DIRECTA - PRESTACI	Prestar con plena autonomía técnica	CD-ARN-168-2023	203	$ 20.439.333,00	https://community.secop.gov.co/Publi	TERMINADO
CONTRATACIÓN DIRECTA - PRESTACI	Prestar con plena autonomía técnica	CD-ARN-171-2023	204	$ 17.942.800,00	https://community.secop.gov.co/Publi	TERMINADO
CONTRATACIÓN DIRECTA - PRESTACI	Prestar con plena autonomía técnica	CD-ARN-171-2023	205	$ 17.942.800,00	https://community.secop.gov.co/Publi	TERMINADO
CONTRATACIÓN DIRECTA - PRESTACI	Prestar con plena autonomía técnica	CD-ARN-165-2023	206	$ 17.942.800,00	https://community.secop.gov.co/Publi	TERMINADO
CONTRATACIÓN DIRECTA - PRESTACI	Prestar con plena autonomía técnica	CD-ARN-163-2023	207	$ 22.642.400,00	https://community.secop.gov.co/Publi	TERMINADO
CONTRATACIÓN DIRECTA - PRESTACI	Prestar con plena autonomía técnica	CD-ARN-166-2023	208	$ 17.942.800,00	https://community.secop.gov.co/Publi	TERMINADO
CONTRATACIÓN DIRECTA - PRESTACI	Prestar con plena autonomía técnica	CD-ARN-172-2023	209	$ 17.942.800,00	https://community.secop.gov.co/Publi	TERMINADO
CONTRATACIÓN DIRECTA - PRESTACI	Prestar con plena autonomía técnica	CD-ARN-166-2023	210	$ 17.942.800,00	https://community.secop.gov.co/Publi	TERMINADO
CONTRATACIÓN DIRECTA - PRESTACI	Prestar con plena autonomía técnica	CD-ARN-166-2023	211	$ 17.942.800,00	https://community.secop.gov.co/Publi	TERMINADO
CONTRATACIÓN DIRECTA - PRESTACI	Prestar con plena autonomía técnica	CD-ARN-166-2023	212	$ 17.942.800,00	https://community.secop.gov.co/Publi	TERMINADO

CONTRATACIÓN DIRECTA - PRESTACI	Prestar con plena autonomía técnica	CD-ARN-172-2023	213	$ 17.942.800,00	https://community.secop.gov.co/Publi	TERMINADO
CONTRATACIÓN DIRECTA - PRESTACI	Prestar con plena autonomía técnica	CD-ARN-168-2023	214	$ 20.439.333,00	https://community.secop.gov.co/Publi	TERMINADO
CONTRATACIÓN DIRECTA - PRESTACI	Prestar con plena autonomía técnica	CD-ARN-166-2023	215	$ 17.942.800,00	https://community.secop.gov.co/Publi	TERMINADO
CONTRATACIÓN DIRECTA - PRESTACI	Prestar con plena autonomía técnica	CD-ARN-166-2023	216	$ 17.942.800,00	https://community.secop.gov.co/Publi	TERMINADO
CONTRATACIÓN DIRECTA - PRESTACI	Prestar con plena autonomía técnica	CD-ARN-166-2023	217	$ 17.942.800,00	https://community.secop.gov.co/Publi	TERMINADO
CONTRATACIÓN DIRECTA - PRESTACI	Prestar con plena autonomía técnica	CD-ARN-166-2023	218	$ 17.942.800,00	https://community.secop.gov.co/Publi	TERMINADO
CONTRATACIÓN DIRECTA - PRESTACI	Prestar con plena autonomía técnica	CD-ARN-172-2023	219	$ 17.942.800,00	https://community.secop.gov.co/Publi	TERMINADO
CONTRATACIÓN DIRECTA - PRESTACI	Prestar con plena autonomía técnica	CD-ARN-163-2023	220	$ 22.642.400,00	https://community.secop.gov.co/Publi	TERMINADO
CONTRATACIÓN DIRECTA - PRESTACI	Prestar con plena autonomía técnica	CD-ARN-166-2023	221	$ 17.942.800,00	https://community.secop.gov.co/Publi	TERMINADO
CONTRATACIÓN DIRECTA - PRESTACI	Prestar con plena autonomía técnica	CD-ARN-168-2023	222	$ 20.439.333,00	https://community.secop.gov.co/Publi	TERMINADO
CONTRATACIÓN DIRECTA - PRESTACI	Prestar con plena autonomía técnica	CD-ARN-172-2023	223	$ 17.942.800,00	https://community.secop.gov.co/Publi	TERMINADO
CONTRATACIÓN DIRECTA - PRESTACI	Prestar con plena autonomía técnica	CD-ARN-172-2023	224	$ 17.942.800,00	https://community.secop.gov.co/Publi	TERMINADO
CONTRATACIÓN DIRECTA - PRESTACI	Prestar con plena autonomía técnica	CD-ARN-163-2023	225	$ 22.642.400,00	https://community.secop.gov.co/Publi	TERMINADO
CONTRATACIÓN DIRECTA - PRESTACI	Prestar con plena autonomía técnica	CD-ARN-166-2023	226	$ 17.942.800,00	https://community.secop.gov.co/Publi	TERMINADO
CONTRATACIÓN DIRECTA - PRESTACI	Prestar con plena autonomía técnica	CD-ARN-166-2023	227	$ 17.942.800,00	https://community.secop.gov.co/Publi	TERMINADO
CONTRATACIÓN DIRECTA - PRESTACI	Prestar con plena autonomía técnica	CD-ARN-166-2023	228	$ 17.942.800,00	https://community.secop.gov.co/Publi	TERMINADO
CONTRATACIÓN DIRECTA - PRESTACI	Prestar con plena autonomía técnica	CD-ARN-166-2023	229	$ 17.942.800,00	https://community.secop.gov.co/Publi	TERMINADO
CONTRATACIÓN DIRECTA - PRESTACI	Prestar con plena autonomía técnica	CD-ARN-170-2023	230	$ 20.439.333,00	https://community.secop.gov.co/Publi	TERMINADO
CONTRATACIÓN DIRECTA - PRESTACI	Prestar con plena autonomía técnica	CD-ARN-166-2023	231	$ 17.942.800,00	https://community.secop.gov.co/Publi	TERMINADO
CONTRATACIÓN DIRECTA - PRESTACI	Prestar con plena autonomía técnica	CD-ARN-166-2023	232	$ 17.942.800,00	https://community.secop.gov.co/Publi	TERMINADO
CONTRATACIÓN DIRECTA - PRESTACI	Prestar con plena autonomía técnica	CD-ARN-168-2023	233	$ 20.439.333,00	https://community.secop.gov.co/Publi	TERMINADO
CONTRATACIÓN DIRECTA - PRESTACI	Prestar con plena autonomía técnica	CD-ARN-172-2023	234	$ 17.942.800,00	https://community.secop.gov.co/Publi	TERMINADO
CONTRATACIÓN DIRECTA - PRESTACI	Prestar con plena autonomía técnica	CD-ARN-166-2023	235	$ 17.942.800,00	https://community.secop.gov.co/Publi	TERMINADO
CONTRATACIÓN DIRECTA - PRESTACI	Prestar con plena autonomía técnica	CD-ARN-166-2023	236	$ 17.942.800,00	https://community.secop.gov.co/Publi	TERMINADO
CONTRATACIÓN DIRECTA - PRESTACI	Prestar con plena autonomía técnica	CD-ARN-168-2023	237	$ 20.439.333,00	https://community.secop.gov.co/Publi	TERMINADO
CONTRATACIÓN DIRECTA - PRESTACI	Prestar con plena autonomía técnica	CD-ARN-173-2023	238	$ 17.942.800,00	https://community.secop.gov.co/Publi	TERMINADO
CONTRATACIÓN DIRECTA - PRESTACI	Prestar con plena autonomía técnica	CD-ARN-173-2023	239	$ 17.942.800,00	https://community.secop.gov.co/Publi	TERMINADO
CONTRATACIÓN DIRECTA - PRESTACI	Prestar con plena autonomía técnica	CD-ARN-172-2023	240	$ 17.942.800,00	https://community.secop.gov.co/Publi	TERMINADO
CONTRATACIÓN DIRECTA - PRESTACI	Prestar con plena autonomía técnica	CD-ARN-166-2023	241	$ 17.942.800,00	https://community.secop.gov.co/Publi	TERMINADO
CONTRATACIÓN DIRECTA - PRESTACI	Prestar con plena autonomía técnica	CD-ARN-166-2023	242	$ 17.942.800,00	https://community.secop.gov.co/Publi	TERMINADO
CONTRATACIÓN DIRECTA - PRESTACI	Prestar con plena autonomía técnica	CD-ARN-168-2023	243	$ 20.439.333,00	https://community.secop.gov.co/Publi	TERMINADO
CONTRATACIÓN DIRECTA - PRESTACI	Prestar con plena autonomía técnica	CD-ARN-172-2023	244	$ 17.942.800,00	https://community.secop.gov.co/Publi	TERMINADO
CONTRATACIÓN DIRECTA - PRESTACI	Prestar con plena autonomía técnica	CD-ARN-173-2023	245	$ 17.942.800,00	https://community.secop.gov.co/Publi	TERMINADO
CONTRATACIÓN DIRECTA - PRESTACI	Prestar con plena autonomía técnica	CD-ARN-166-2023	246	$ 17.942.800,00	https://community.secop.gov.co/Publi	TERMINADO
CONTRATACIÓN DIRECTA - PRESTACI	Prestar con plena autonomía técnica	CD-ARN-167-2023	247	$ 17.942.800,00	https://community.secop.gov.co/Publi	TERMINADO
CONTRATACIÓN DIRECTA - PRESTACI	Prestar con plena autonomía técnica	CD-ARN-167-2023	248	$ 17.942.800,00	https://community.secop.gov.co/Publi	TERMINADO
CONTRATACIÓN DIRECTA - PRESTACI	Prestar con plena autonomía técnica	CD-ARN-168-2023	249	$ 14.835.000,00	https://community.secop.gov.co/Publi	TERMINADO
CONTRATACIÓN DIRECTA - PRESTACI	Prestar con plena autonomía técnica	CD-ARN-169-2023	250	$ 17.942.800,00	https://community.secop.gov.co/Publi	TERMINADO
CONTRATACIÓN DIRECTA - PRESTACI	Prestar con plena autonomía técnica	CD-ARN-172-2023	251	$ 17.942.800,00	https://community.secop.gov.co/Publi	TERMINADO
CONTRATACIÓN DIRECTA - PRESTACI	Prestar con plena autonomía técnica	CD-ARN-167-2023	252	$ 17.942.800,00	https://community.secop.gov.co/Publi	TERMINADO
CONTRATACIÓN DIRECTA - PRESTACI	Prestar con plena autonomía técnica	CD-ARN-167-2023	253	$ 17.942.800,00	https://community.secop.gov.co/Publi	TERMINADO
CONTRATACIÓN DIRECTA - PRESTACI	Prestar con plena autonomía técnica	CD-ARN-168-2023	254	$ 20.439.333,00	https://community.secop.gov.co/Publi	TERMINADO
CONTRATACIÓN DIRECTA - PRESTACI	Prestar con plena autonomía técnica	CD-ARN-172-2023	255	$ 17.942.800,00	https://community.secop.gov.co/Publi	TERMINADO

CONTRATACIÓN DIRECTA - PRESTACI	Prestar con plena autonomía técnic	CD-ARN-167-2023	256	$ 17.942.800,00	https://community.secop.gov.co/Publi	TERMINADO
CONTRATACIÓN DIRECTA - PRESTACI	Prestar con plena autonomía técnic	CD-ARN-167-2023	257	$ 17.942.800,00	https://community.secop.gov.co/Publi	TERMINADO
CONTRATACIÓN DIRECTA - PRESTACI	Prestar con plena autonomía técnic	CD-ARN-167-2023	258	$ 17.942.800,00	https://community.secop.gov.co/Publi	TERMINADO
CONTRATACIÓN DIRECTA - PRESTACI	Prestar con plena autonomía técnic	CD-ARN-167-2023	259	$ 17.942.800,00	https://community.secop.gov.co/Publi	TERMINADO
CONTRATACIÓN DIRECTA - PRESTACI	Prestar con plena autonomía técnic	CD-ARN-167-2023	260	$ 17.942.800,00	https://community.secop.gov.co/Publi	TERMINADO
CONTRATACIÓN DIRECTA - PRESTACI	Prestar con plena autonomía técnic	CD-ARN-167-2023	261	$ 17.942.800,00	https://community.secop.gov.co/Publi	TERMINADO
CONTRATACIÓN DIRECTA - PRESTACI	Prestar con plena autonomía técnic	CD-ARN-170-2023	262	$ 20.439.333,00	https://community.secop.gov.co/Publi	TERMINADO
CONTRATACIÓN DIRECTA - PRESTACI	Prestar con plena autonomía técnic	CD-ARN-172-2023	263	$ 17.942.800,00	https://community.secop.gov.co/Publi	TERMINADO
CONTRATACIÓN DIRECTA - PRESTACI	Prestar con plena autonomía técnic	CD-ARN-172-2023	264	$ 17.942.800,00	https://community.secop.gov.co/Publi	TERMINADO
CONTRATACIÓN DIRECTA - PRESTACI	Prestar con plena autonomía técnic	CD-ARN-172-2023	265	$ 17.942.800,00	https://community.secop.gov.co/Publi	TERMINADO
CONTRATACIÓN DIRECTA - PRESTACI	Prestar con plena autonomía técnic	CD-ARN-173-2023	266	$ 17.942.800,00	https://community.secop.gov.co/Publi	TERMINADO
CONTRATACIÓN DIRECTA - PRESTACI	Prestar con plena autonomía técnic	CD-ARN-172-2023	267	$ 13.601.800,00	https://community.secop.gov.co/Publi	TERMINADO
CONTRATACIÓN DIRECTA - PRESTACI	Prestar con plena autonomía técnic	CD-ARN-173-2023	268	$ 17.942.800,00	https://community.secop.gov.co/Publi	TERMINADO
CONTRATACIÓN DIRECTA - PRESTACI	Prestar con plena autonomía técnic	CD-ARN-174-2023	269	$ 16.446.533,00	https://community.secop.gov.co/Publi	TERMINADO
CONTRATACIÓN DIRECTA - PRESTACI	Prestar con plena autonomía técnic	CD-ARN-175-2023	270	$ 25.415.867,00	https://community.secop.gov.co/Publi	TERMINADO
CONTRATACIÓN DIRECTA - PRESTACI	Prestar con plena autonomía técnic	CD-ARN-176-2023	271	$ 28.908.533,00	https://community.secop.gov.co/Publi	TERMINADO
CONTRATACIÓN DIRECTA - PRESTACI	Prestar con plena autonomía técnic	CD-ARN-177-2023	272	$ 28.908.533,00	https://community.secop.gov.co/Publi	TERMINADO
CONTRATACIÓN DIRECTA - PRESTACI	Prestar con plena autonomía técnic	CD-ARN-178-2023	273	$ 28.908.533,00	https://community.secop.gov.co/Publi	TERMINADO
CONTRATACIÓN DIRECTA - PRESTACI	Prestar con plena autonomía técnic	CD-ARN-179-2023	274	$ 28.908.533,00	https://community.secop.gov.co/Publi	TERMINADO
CONTRATACIÓN DIRECTA - PRESTACI	Prestar con plena autonomía técnic	CD-ARN-180-2023	275	$ 28.908.533,00	https://community.secop.gov.co/Publi	TERMINADO
CONTRATACIÓN DIRECTA - PRESTACI	Prestar con plena autonomía técnic	CD-ARN-181-2023	276	$ 12.462.000,00	https://community.secop.gov.co/Publi	TERMINADO
CONTRATACIÓN DIRECTA - PRESTACI	Prestar con plena autonomía técnic	CD-ARN-182-2023	277	$ 28.908.533,00	https://community.secop.gov.co/Publi	TERMINADO
CONTRATACIÓN DIRECTA - PRESTACI	Prestar con plena autonomía técnic	CD-ARN-183-2023	278	$ 25.415.867,00	https://community.secop.gov.co/Publi	TERMINADO
CONTRATACIÓN DIRECTA - PRESTACI	Prestar con plena autonomía técnic	CD-ARN-184-2023	279	$ 14.202.133,00	https://community.secop.gov.co/Publi	TERMINADO
CONTRATACIÓN DIRECTA - PRESTACI	Prestar con autonomía administrativ	CD-ARN-185-2023	280	$ 22.175.333,00	https://community.secop.gov.co/Publi	TERMINADO
CONTRATACIÓN DIRECTA - PRESTACI	Prestar con plena autonomía técnic	CD-ARN-187-2023	282	$ 33.389.067,00	https://community.secop.gov.co/Publi	TERMINADO
CONTRATACIÓN DIRECTA - PRESTACI	Prestar con plena autonomía técnic	CD-ARN-189-2023	284	$ 41.964.000,00	https://community.secop.gov.co/Publi	TERMINADO
CONTRATACIÓN DIRECTA - PRESTACI	Prestar, con plena autonomía técnic	CD-ARN-190-2023	285	$ 32.312.000,00	https://community.secop.gov.co/Publi	TERMINADO
CONTRATACIÓN DIRECTA - PRESTACI	Prestar, con plena autonomía técnic	CD-ARN-191-2023	286	$ 24.596.000,00	https://community.secop.gov.co/Publi	TERMINADO
CONTRATACIÓN DIRECTA - PRESTACI	Prestar con plena autonomía técnic	CD-ARN-192-2023	287	$ 36.894.000,00	https://community.secop.gov.co/Publi	TERMINADO
CONTRATACIÓN DIRECTA - PRESTACI	Prestar con plena autonomía técnic	CD-ARN-193-2023	288	$ 24.186.067,00	https://community.secop.gov.co/Publi	TERMINADO
CONTRATACIÓN DIRECTA - PRESTACI	Prestar con plena autonomía técnic	CD-ARN-194-2023	289	$ 24.186.067,00	https://community.secop.gov.co/Publi	TERMINADO
CONTRATACIÓN DIRECTA - PRESTACI	Prestar con plena autonomía técnic	CD-ARN-195-2023	290	$ 24.186.067,00	https://community.secop.gov.co/Publi	TERMINADO
CONTRATACIÓN DIRECTA - PRESTACI	Prestar con plena autonomía técnic	CD-ARN-196-2023	291	$ 31.773.467,00	https://community.secop.gov.co/Publi	TERMINADO
CONTRATACIÓN DIRECTA - PRESTACI	Prestar con plena autonomía técnic	CD-ARN-198-2023	293	$ 27.509.733,00	https://community.secop.gov.co/Publi	TERMINADO
CONTRATACIÓN DIRECTA - PRESTACI	Prestar con plena autonomía técnic	CD-ARN-199-2023	294	$ 12.567.000,00	https://community.secop.gov.co/Publi	TERMINADO
CONTRATACIÓN DIRECTA - PRESTACI	Prestar con plena autonomía técnic	CD-ARN-200-2023	295	$ 24.186.067,00	https://community.secop.gov.co/Publi	TERMINADO
CONTRATACIÓN DIRECTA - PRESTACI	Prestar con plena autonomía técnic	CD-ARN-201-2023	296	$ 24.186.067,00	https://community.secop.gov.co/Publi	TERMINADO
CONTRATACIÓN DIRECTA - PRESTACI	Prestar con plena autonomía técnic	CD-ARN-202-2023	297	$ 24.186.067,00	https://community.secop.gov.co/Publi	TERMINADO
CONTRATACIÓN DIRECTA - PRESTACI	Prestar con plena autonomía la expe	CD-ARN-203-2023	298	$ 42.680.600,00	https://community.secop.gov.co/Publi	TERMINADO
CONTRATACIÓN DIRECTA - PRESTACI	Prestar con plena autonomía técnic	CD-ARN-204-2023	299	$ 53.111.800,00	https://community.secop.gov.co/Publi	TERMINADO
CONTRATACIÓN DIRECTA - PRESTACI	Prestar con plena autonomía técnic	CD-ARN-205-2023	300	$ 18.018.600,00	https://community.secop.gov.co/Publi	TERMINADO
CONTRATACIÓN DIRECTA - PRESTACI	Prestar con plena autonomía técnic	CD-ARN-206-2023	301	$ 18.018.600,00	https://community.secop.gov.co/Publi	TERMINADO

CONTRATACIÓN DIRECTA - PRESTACI	Prestar con plena autonomía técnic	CD-ARN-207-2023	302	$ 21.102.333,00	https://community.secop.gov.co/Publi	TERMINADO
CONTRATACIÓN DIRECTA - PRESTACI	Prestar con autonomía administrativ	CD-ARN-208-2023	303	$ 12.567.000,00	https://community.secop.gov.co/Publi	TERMINADO
CONTRATACIÓN DIRECTA - PRESTACI	Prestar con autonomía administrativ	CD-ARN-209-2023	304	$ 15.650.733,00	https://community.secop.gov.co/Publi	TERMINADO
CONTRATACIÓN DIRECTA - PRESTACI	Prestar los servicios profesionales p	CD-ARN-210-2023	306	$ 24.596.000,00	https://community.secop.gov.co/Publi	TERMINADO
CONTRATACIÓN DIRECTA - PRESTACI	Prestar con plena autonomía admin	CD-ARN-211-2023	307	$ 26.160.400,00	https://community.secop.gov.co/Publi	TERMINADO
CONTRATACIÓN DIRECTA - PRESTACI	Prestar los servicios profesionales p	CD-ARN-2122023	308	$ 32.312.000,00	https://community.secop.gov.co/Publi	TERMINADO
CONTRATACIÓN DIRECTA - PRESTACI	Prestar con plena autonomía técnic	CD-ARN-213-2023	309	$ 26.440.700,00	https://community.secop.gov.co/Publi	TERMINADO
CONTRATACIÓN DIRECTA - PRESTACI	Prestar con plena autonomía técnic	CD-ARN-214-2023	310	$ 26.440.700,00	https://community.secop.gov.co/Publi	TERMINADO
CONTRATACIÓN DIRECTA - PRESTACI	Prestar con plena autonomía técnic	CD-ARN-215-2023	311	$ 26.440.700,00	https://community.secop.gov.co/Publi	TERMINADO
CONTRATACIÓN DIRECTA - PRESTACI	Prestar con plena autonomía técnic	CD-ARN-216-2023	312	$ 26.440.700,00	https://community.secop.gov.co/Publi	TERMINADO
CONTRATACIÓN DIRECTA - PRESTACI	Prestar con plena autonomía técnic	CD-ARN-217-2023	313	$ 26.440.700,00	https://community.secop.gov.co/Publi	TERMINADO
CONTRATACIÓN DIRECTA - PRESTACI	Prestar con plena autonomía técnic	CD-ARN-218-2023	314	$ 26.440.700,00	https://community.secop.gov.co/Publi	TERMINADO
CONTRATACIÓN DIRECTA - PRESTACI	Prestar con plena autonomía técnic	CD-ARN-219-2023	315	$ 26.440.700,00	https://community.secop.gov.co/Publi	TERMINADO
CONTRATACIÓN DIRECTA - PRESTACI	Prestar con plena autonomía técnic	CD-ARN-220-2023	316	$ 26.440.700,00	https://community.secop.gov.co/Publi	TERMINADO
CONTRATACIÓN DIRECTA - PRESTACI	Prestar con plena autonomía técnic	CD-ARN-221-2023	317	$ 26.440.700,00	https://community.secop.gov.co/Publi	TERMINADO
CONTRATACIÓN DIRECTA - PRESTACI	Prestar con plena autonomía técnic	CD-ARN-222-2023	318	$ 26.440.700,00	https://community.secop.gov.co/Publi	TERMINADO
CONTRATACIÓN DIRECTA - PRESTACI	Prestar con plena autonomía técnic	CD-ARN-223-2023	319	$ 26.440.700,00	https://community.secop.gov.co/Publi	TERMINADO
CONTRATACIÓN DIRECTA - PRESTACI	Prestar con plena autonomía técnic	CD-ARN-224-2023	320	$ 26.440.700,00	https://community.secop.gov.co/Publi	TERMINADO
CONTRATACIÓN DIRECTA - PRESTACI	Prestar con plena autonomía técnic	CD-ARN-225-2023	321	$ 14.774.800,00	https://community.secop.gov.co/Publi	TERMINADO
CONTRATACIÓN DIRECTA - PRESTACI	Prestar con plena autonomía técnic	CD-ARN-226-2023	322	$ 12.964.500,00	https://community.secop.gov.co/Publi	TERMINADO
CONTRATACIÓN DIRECTA - PRESTACI	Prestar con plena autonomía técnic	CD-ARN-227-2023	323	$ 26.440.700,00	https://community.secop.gov.co/Publi	TERMINADO
CONTRATACIÓN DIRECTA - PRESTACI	Prestar con plena autonomía técnic	CD-ARN-228-2023	324	$ 26.440.700,00	https://community.secop.gov.co/Publi	TERMINADO
CONTRATACIÓN DIRECTA - PRESTACI	Prestar con plena autonomía técnic	CD-ARN-229-2023	325	$ 13.738.500,00	https://community.secop.gov.co/Publi	TERMINADO
CONTRATACIÓN DIRECTA - PRESTACI	Prestar con plena autonomía técnic	CD-ARN-230-2023	326	$ 19.698.300,00	https://community.secop.gov.co/Publi	TERMINADO
CONTRATACIÓN DIRECTA - PRESTACI	Prestar con plena autonomia tecnic	CD-ARN-231-2023	327	$ 10.681.200,00	https://community.secop.gov.co/Publi	TERMINADO
CONTRATACIÓN DIRECTA - PRESTACI	Prestar con plena autonomía técnic	CD-ARN-232-2023	328	$ 26.440.700,00	https://community.secop.gov.co/Publi	TERMINADO
CONTRATACIÓN DIRECTA - PRESTACI	Prestar con plena autonomía técnic	CD-ARN-233-2023	329	$ 26.440.700,00	https://community.secop.gov.co/Publi	TERMINADO
CONTRATACIÓN DIRECTA - PRESTACI	Prestar con plena autonomía técnic	CD-ARN-234-2023	330	$ 26.440.700,00	https://community.secop.gov.co/Publi	TERMINADO
CONTRATACIÓN DIRECTA - PRESTACI	Prestar con plena autonomía técnic	CD-ARN-235-2023	331	$ 17.109.700,00	https://community.secop.gov.co/Publi	TERMINADO
CONTRATACIÓN DIRECTA - PRESTACI	Prestar los servicios profesionales y	CD-ARN-236-2023	332	$ 23.069.500,00	https://community.secop.gov.co/Publi	TERMINADO
CONTRATACIÓN DIRECTA - PRESTACI	Prestar con autonomía administrativ	CD-ARN-237-2023	333	$ 17.109.700,00	https://community.secop.gov.co/Publi	TERMINADO
CONTRATACIÓN DIRECTA - PRESTACI	Prestar con autonomía administrativ	CD-ARN-238-2023	334	$ 17.109.700,00	https://community.secop.gov.co/Publi	TERMINADO
CONTRATACIÓN DIRECTA - PRESTACI	Prestar con autonomía administrativ	CD-ARN-239-2023	335	$ 12.069.633,00	https://community.secop.gov.co/Publi	TERMINADO
CONTRATACIÓN DIRECTA - PRESTACI	Prestar con plena autonomía técnic	CD-ARN-240-2023	336	$ 17.109.700,00	https://community.secop.gov.co/Publi	TERMINADO
CONTRATACIÓN DIRECTA - PRESTACI	Prestar con plena autonomía técnic	CD-ARN-241-2023	337	$ 40.174.900,00	https://community.secop.gov.co/Publi	TERMINADO
CONTRATACIÓN DIRECTA - PRESTACI	Prestar con plena autonomía técnic	CD-ARN-242-2023	338	$ 111.765.300,00	https://community.secop.gov.co/Publi	TERMINADO
CONTRATACIÓN DIRECTA - PRESTACI	Prestar sus servicios con plena auto	CD-ARN-243-2023	339	$ 20.128.500,00	https://community.secop.gov.co/Publi	TERMINADO
CONTRATACIÓN DIRECTA - PRESTACI	Prestar con plena autonomía admin	CD-ARN-244-2023	340	$ 40.174.900,00	https://community.secop.gov.co/Publi	TERMINADO
CONTRATACIÓN DIRECTA - PRESTACI	Prestar los servicios personales de a	CD-ARN-245-2023	341	$ 12.964.500,00	https://community.secop.gov.co/Publi	TERMINADO
CONTRATACIÓN DIRECTA - PRESTACI	Prestar con plena autonomía técnic	CD-ARN-246-2023	342	$ 12.964.500,00	https://community.secop.gov.co/Publi	TERMINADO
CONTRATACIÓN DIRECTA - PRESTACI	Prestar los servicios profesionales d	CD-ARN-247-2023	343	$ 26.440.700,00	https://community.secop.gov.co/Publi	TERMINADO
CONTRATACIÓN DIRECTA - PRESTACI	Prestar con plena autonomía técnic	CD-ARN-248-2023	344	$ 34.735.400,00	https://community.secop.gov.co/Publi	TERMINADO
CONTRATACIÓN DIRECTA - PRESTACI	Prestar con plena autonomía técnic	CD-ARN-249-2023	345	$ 103.690.100,00	https://community.secop.gov.co/Publi	TERMINADO

CONTRATACIÓN DIRECTA - PRESTACI	Prestar con plena autonomía técnica	CD-ARN-250-2023	346	$ 30.074.200,00	https://community.secop.gov.co/Publi	TERMINADO
CONTRATACIÓN DIRECTA - PRESTACI	Prestar con plena autonomía técnica	CD-ARN-251-2023	347	$ 26.440.700,00	https://community.secop.gov.co/Publi	TERMINADO
CONTRATACIÓN DIRECTA - PRESTACI	Prestar con plena autonomía técnica	CD-ARN-252-2023	348	$ 26.440.700,00	https://community.secop.gov.co/Publi	TERMINADO
CONTRATACIÓN DIRECTA - PRESTACI	Prestar con autonomía administrativ	CD-ARN-253-2023	349	$ 30.074.200,00	https://community.secop.gov.co/Publi	TERMINADO
CONTRATACIÓN DIRECTA - PRESTACI	Prestar con plena autonomía técnica	CD-ARN-254-2023	350	$ 17.109.700,00	https://community.secop.gov.co/Publi	TERMINADO
CONTRATACIÓN DIRECTA - PRESTACI	Prestar con plena autonomía técnica	CD-ARN-255-2023	351	$ 17.785.033,00	https://community.secop.gov.co/Publi	TERMINADO
CONTRATACIÓN DIRECTA - PRESTACI	Prestar con plena autonomía técnica	CD-ARN-256-2023	352	$ 111.403.600,00	https://community.secop.gov.co/Publi	TERMINADO
CONTRATACIÓN DIRECTA - PRESTACI	Prestar con plena autonomía técnica	CD-ARN-257-2023	353	$ 9.851.300,00	https://community.secop.gov.co/Publi	TERMINADO
CONTRATACIÓN DIRECTA - PRESTACI	Prestar con plena autonomía técnica	CD-ARN-258-2023	354	$ 40.174.900,00	https://community.secop.gov.co/Publi	TERMINADO
CONTRATACIÓN DIRECTA - PRESTACI	Prestar con plena autonomía técnica	CD-ARN-259-2023	355	$ 19.698.300,00	https://community.secop.gov.co/Publi	TERMINADO
CONTRATACIÓN DIRECTA - PRESTACI	Prestar con plena autonomía técnica	CD-ARN-260-2023	356	$ 17.109.700,00	https://community.secop.gov.co/Publi	TERMINADO
CONTRATACIÓN DIRECTA - PRESTACI	Prestar con plena autonomía técnica	CD-ARN-261-2023	357	$ 26.440.700,00	https://community.secop.gov.co/Publi	TERMINADO
CONTRATACIÓN DIRECTA - PRESTACI	Prestar con plena autonomía técnica	CD-ARN-262-2023	358	$ 23.069.500,00	https://community.secop.gov.co/Publi	TERMINADO
CONTRATACIÓN DIRECTA - PRESTACI	Prestar con plena autonomía técnica	CD-ARN-263-2023	359	$ 23.069.500,00	https://community.secop.gov.co/Publi	TERMINADO
CONTRATACIÓN DIRECTA - PRESTACI	Prestar con plena autonomía técnica	CD-ARN-264-2023	360	$ 23.069.500,00	https://community.secop.gov.co/Publi	TERMINADO
CONTRATACIÓN DIRECTA - PRESTACI	Prestar con plena autonomía técnica	CD-ARN-265-2023	361	$ 34.735.400,00	https://community.secop.gov.co/Publi	TERMINADO
CONTRATACIÓN DIRECTA - PRESTACI	Prestar con plena autonomía técnica	CD-ARN-266-2023	362	$ 3.436.500,00	https://community.secop.gov.co/Publi	LIQUIDADO
CONTRATACIÓN DIRECTA - PRESTACI	Prestar con plena autonomía técnica	CD-ARN-267-2023	363	$ 26.440.700,00	https://community.secop.gov.co/Publi	TERMINADO
CONTRATACIÓN DIRECTA - PRESTACI	Prestar con plena autonomía técnica	CD-ARN-268-2023	364	$ 13.738.500,00	https://community.secop.gov.co/Publi	TERMINADO
CONTRATACIÓN DIRECTA - PRESTACI	Prestar con plena autonomía técnica	CD-ARN-269-2023	365	$ 26.440.700,00	https://community.secop.gov.co/Publi	TERMINADO
CONTRATACIÓN DIRECTA - PRESTACI	Prestar con plena autonomía técnica	CD-ARN-270-2023	366	$ 26.440.700,00	https://community.secop.gov.co/Publi	TERMINADO
CONTRATACIÓN DIRECTA - PRESTACI	Prestar con plena autonomía técnica	CD-ARN-271-2023	367	$ 30.074.200,00	https://community.secop.gov.co/Publi	TERMINADO
CONTRATACIÓN DIRECTA - PRESTACI	Prestar con plena autonomía técnica	CD-ARN-272-2023	368	$ 26.440.700,00	https://community.secop.gov.co/Publi	TERMINADO
CONTRATACIÓN DIRECTA - PRESTACI	Prestar con plena autonomía técnica	CD-ARN-273-2023	369	$ 26.440.700,00	https://community.secop.gov.co/Publi	TERMINADO
CONTRATACIÓN DIRECTA - PRESTACI	Prestar con plena autonomía técnica	CD-ARN-274-2023	370	$ 26.440.700,00	https://community.secop.gov.co/Publi	TERMINADO
CONTRATACIÓN DIRECTA - PRESTACI	Prestar con plena autonomía técnica	CD-ARN-275-2023	371	$ 26.440.700,00	https://community.secop.gov.co/Publi	TERMINADO
CONTRATACIÓN DIRECTA - PRESTACI	Prestar con plena autonomía técnica	CD-ARN-276-2023	372	$ 30.074.200,00	https://community.secop.gov.co/Publi	TERMINADO
CONTRATACIÓN DIRECTA - PRESTACI	Prestar con plena autonomía técnica	CD-ARN-277-2023	373	$ 26.440.700,00	https://community.secop.gov.co/Publi	TERMINADO
CONTRATACIÓN DIRECTA - PRESTACI	Prestar con plena autonomía técnica	CD-ARN-278-2023	374	$ 26.440.700,00	https://community.secop.gov.co/Publi	TERMINADO
CONTRATACIÓN DIRECTA - PRESTACI	Prestar con plena autonomía técnica	CD-ARN-279-2023	375	$ 139.080.900,00	https://community.secop.gov.co/Publi	TERMINADO
CONTRATACIÓN DIRECTA - PRESTACI	Prestar con plena autonomía técnica	CD-ARN-280-2023	376	$ 72.038.200,00	https://community.secop.gov.co/Publi	TERMINADO
CONTRATACIÓN DIRECTA - PRESTACI	Prestar con plena autonomía técnica	CD-ARN-281-2023	377	$ 111.765.300,00	https://community.secop.gov.co/Publi	TERMINADO
CONTRATACIÓN DIRECTA - PRESTACI	Prestar con plena autonomía técnica	CD-ARN-283-2023	379	$ 96.232.900,00	https://community.secop.gov.co/Publi	TERMINADO
CONTRATACIÓN DIRECTA - PRESTACI	Prestar con plena autonomía técnica	CD-ARN-284-2023	380	$ 17.109.700,00	https://community.secop.gov.co/Publi	TERMINADO
CONTRATACIÓN DIRECTA - PRESTACI	Prestar con plena autonomía técnica	CD-ARN-285-2023	381	$ 26.440.700,00	https://community.secop.gov.co/Publi	TERMINADO
CONTRATACIÓN DIRECTA - PRESTACI	Prestar con plena autonomía técnica	CD-ARN-286-2023	382	$ 26.440.700,00	https://community.secop.gov.co/Publi	TERMINADO
CONTRATACIÓN DIRECTA - PRESTACI	Prestar con plena autonomía técnica	CD-ARN-287-2023	383	$ 26.440.700,00	https://community.secop.gov.co/Publi	TERMINADO
CONTRATACIÓN DIRECTA - PRESTACI	Prestar con autonomía técnica y adr	CD-ARN-288-2023	384	$ 30.074.200,00	https://community.secop.gov.co/Publi	TERMINADO
CONTRATACIÓN DIRECTA - PRESTACI	Prestar con plena autonomía técnica	CD-ARN-289-2023	385	$ 26.440.700,00	https://community.secop.gov.co/Publi	TERMINADO
CONTRATACIÓN DIRECTA - PRESTACI	Prestar con autonomía técnica y adr	CD-ARN-290-2023	386	$ 30.074.200,00	https://community.secop.gov.co/Publi	TERMINADO
CONTRATACIÓN DIRECTA - PRESTACI	Prestar con plena autonomía técnica	CD-ARN-291-2023	387	$ 13.738.500,00	https://community.secop.gov.co/Publi	TERMINADO
CONTRATACIÓN DIRECTA - PRESTACI	Prestar con autonomía administrativ	CD-ARN-292-2023	388	$ 9.851.300,00	https://community.secop.gov.co/Publi	TERMINADO
CONTRATACIÓN DIRECTA - PRESTACI	Prestar los servicios profesionales a	CD-ARN-293-2023	389	$ 13.738.500,00	https://community.secop.gov.co/Publi	TERMINADO

CONTRATACIÓN DIRECTA - PRESTACI	Prestar los servicios profesionales a	CD-ARN-294-2023	390	$ 30.074.200,00	https://community.secop.gov.co/Publi	TERMINADO
CONTRATACIÓN DIRECTA - PRESTACI	Prestar con plena autonomía técnica	CD-ARN-295-2023	391	$ 14.774.800,00	https://community.secop.gov.co/Publi	TERMINADO
CONTRATACIÓN DIRECTA - PRESTACI	Prestar con plena autonomía admin	CD-ARN-296-2023	392	$ 26.440.700,00	https://community.secop.gov.co/Publi	TERMINADO
CONTRATACIÓN DIRECTA - PRESTACI	Prestar con plena autonomía técnica	CD-ARN-297-2023	393	$ 9.851.300,00	https://community.secop.gov.co/Publi	TERMINADO
CONTRATACIÓN DIRECTA - PRESTACI	Prestar con plena autonomía admin	CD-ARN-298-2023	394	$ 34.735.400,00	https://community.secop.gov.co/Publi	TERMINADO
CONTRATACIÓN DIRECTA - PRESTACI	Prestar con plena autonomía técnica	CD-ARN-299-2023	395	$ 34.735.400,00	https://community.secop.gov.co/Publi	TERMINADO
CONTRATACIÓN DIRECTA - PRESTACI	Prestar con plena autonomía admin	CD-ARN-300-2023	396	$ 17.109.700,00	https://community.secop.gov.co/Publi	TERMINADO
CONTRATACIÓN DIRECTA - PRESTACI	Prestar con plena autonomía admin	CD-ARN-301-2023	397	$ 17.109.700,00	https://community.secop.gov.co/Publi	TERMINADO
CONTRATACIÓN DIRECTA - PRESTACI	Prestar con plena autonomía admin	CD-ARN-302-2023	398	$ 23.069.500,00	https://community.secop.gov.co/Publi	TERMINADO
CONTRATACIÓN DIRECTA - PRESTACI	Apoyar técnica y administrativamen	CD-ARN-303-2023	399	$ 14.774.800,00	https://community.secop.gov.co/Publi	TERMINADO
CONTRATACIÓN DIRECTA - PRESTACI	Apoyar técnica y administrativamen	CD-ARN-304-2023	400	$ 14.774.800,00	https://community.secop.gov.co/Publi	TERMINADO
CONTRATACIÓN DIRECTA - PRESTACI	Prestar con plena autonomía técnica	CD-ARN-305-2023	401	$ 40.174.900,00	https://community.secop.gov.co/Publi	TERMINADO
CONTRATACIÓN DIRECTA - PRESTACI	Prestar con plena autonomía admin	CD-ARN-306-2023	402	$ 40.174.900,00	https://community.secop.gov.co/Publi	TERMINADO
CONTRATACIÓN DIRECTA - PRESTACI	Prestar con plena autonomía admin	CD-ARN-307-2023	403	$ 43.288.100,00	https://community.secop.gov.co/Publi	TERMINADO
CONTRATACIÓN DIRECTA - PRESTACI	Prestar con autonomía administrativ	CD-ARN-308-2023	404	$ 34.735.400,00	https://community.secop.gov.co/Publi	TERMINADO
CONTRATACIÓN DIRECTA - PRESTACI	Prestar con autonomía técnica y adr	CD-ARN-309-2023	405	$ 30.074.200,00	https://community.secop.gov.co/Publi	TERMINADO
CONTRATACIÓN DIRECTA - PRESTACI	Prestar los servicios profesionales p	CD-ARN-310-2023	406	$ 17.109.700,00	https://community.secop.gov.co/Publi	TERMINADO
CONTRATACIÓN DIRECTA - PRESTACI	Prestar con plena autonomía técnica	CD-ARN-311-2023	407	$ 30.074.200,00	https://community.secop.gov.co/Publi	TERMINADO
CONTRATACIÓN DIRECTA - PRESTACI	Prestar con plena autonomía técnica	CD-ARN-312-2023	408	$ 111.765.300,00	https://community.secop.gov.co/Publi	TERMINADO
CONTRATACIÓN DIRECTA - PRESTACI	poyar administrativamente las activi	CD-ARN-313-2023	409	$ 12.964.500,00	https://community.secop.gov.co/Publi	TERMINADO
CONTRATACIÓN DIRECTA - PRESTACI	Prestar con plena autonomía técnica	CD-ARN-314-2023	410	$ 12.685.000,00	https://community.secop.gov.co/Publi	TERMINADO
CONTRATACIÓN DIRECTA - PRESTACI	Prestar con plena autonomía técnica	CD-ARN-314-2023	411	$ 12.685.000,00	https://community.secop.gov.co/Publi	TERMINADO
CONTRATACIÓN DIRECTA - PRESTACI	Prestar con plena autonomía técnica	CD-ARN-314-2023	412	$ 12.685.000,00	https://community.secop.gov.co/Publi	TERMINADO
CONTRATACIÓN DIRECTA - PRESTACI	Prestar con plena autonomía técnica	CD-ARN-314-2023	413	$ 12.685.000,00	https://community.secop.gov.co/Publi	TERMINADO
CONTRATACIÓN DIRECTA - PRESTACI	Prestar con plena autonomía técnica	CD-ARN-314-2023	414	$ 12.685.000,00	https://community.secop.gov.co/Publi	TERMINADO
CONTRATACIÓN DIRECTA - PRESTACI	Prestar con plena autonomía técnica	CD-ARN-314-2023	415	$ 12.685.000,00	https://community.secop.gov.co/Publi	TERMINADO
CONTRATACIÓN DIRECTA - PRESTACI	Prestar con plena autonomía técnica	CD-ARN-314-2023	416	$ 12.685.000,00	https://community.secop.gov.co/Publi	TERMINADO
CONTRATACIÓN DIRECTA - PRESTACI	Prestar con plena autonomía técnica	CD-ARN-314-2023	417	$ 12.685.000,00	https://community.secop.gov.co/Publi	TERMINADO
CONTRATACIÓN DIRECTA - PRESTACI	Prestar con plena autonomía técnica	CD-ARN-314-2023	418	$ 12.685.000,00	https://community.secop.gov.co/Publi	TERMINADO
CONTRATACIÓN DIRECTA - PRESTACI	Prestar con plena autonomía técnica	CD-ARN-314-2023	419	$ 12.586.667,00	https://community.secop.gov.co/Publi	TERMINADO
CONTRATACIÓN DIRECTA - PRESTACI	Prestar con plena autonomía técnica	CD-ARN-314-2023	420	$ 12.685.000,00	https://community.secop.gov.co/Publi	TERMINADO
CONTRATACIÓN DIRECTA - PRESTACI	Prestar con plena autonomía técnica	CD-ARN-314-2023	421	$ 12.586.667,00	https://community.secop.gov.co/Publi	TERMINADO
CONTRATACIÓN DIRECTA - PRESTACI	Prestar con plena autonomía técnica	CD-ARN-314-2023	422	$ 12.685.000,00	https://community.secop.gov.co/Publi	TERMINADO
CONTRATACIÓN DIRECTA - PRESTACI	Prestar con plena autonomía técnica	CD-ARN-315-2023	423	$ 12.685.000,00	https://community.secop.gov.co/Publi	TERMINADO
CONTRATACIÓN DIRECTA - PRESTACI	Prestar con plena autonomía técnica	CD-ARN-315-2023	424	$ 12.685.000,00	https://community.secop.gov.co/Publi	TERMINADO
CONTRATACIÓN DIRECTA - PRESTACI	Prestar con plena autonomía técnica	CD-ARN-315-2023	425	$ 12.685.000,00	https://community.secop.gov.co/Publi	TERMINADO
CONTRATACIÓN DIRECTA - PRESTACI	Prestar con plena autonomía técnica	CD-ARN-315-2023	426	$ 12.685.000,00	https://community.secop.gov.co/Publi	TERMINADO
CONTRATACIÓN DIRECTA - PRESTACI	Prestar con plena autonomía técnica	CD-ARN-315-2023	427	$ 12.685.000,00	https://community.secop.gov.co/Publi	TERMINADO
CONTRATACIÓN DIRECTA - PRESTACI	Prestar con plena autonomía técnica	CD-ARN-315-2023	428	$ 12.685.000,00	https://community.secop.gov.co/Publi	TERMINADO
CONTRATACIÓN DIRECTA - PRESTACI	Prestar con plena autonomía técnica	CD-ARN-315-2023	429	$ 12.685.000,00	https://community.secop.gov.co/Publi	TERMINADO
CONTRATACIÓN DIRECTA - PRESTACI	Prestar con plena autonomía técnica	CD-ARN-315-2023	430	$ 12.685.000,00	https://community.secop.gov.co/Publi	TERMINADO
CONTRATACIÓN DIRECTA - PRESTACI	Prestar con plena autonomía técnica	CD-ARN-315-2023	431	$ 12.685.000,00	https://community.secop.gov.co/Publi	TERMINADO
CONTRATACIÓN DIRECTA - PRESTACI	Prestar con plena autonomía técnica	CD-ARN-315-2023	432	$ 12.685.000,00	https://community.secop.gov.co/Publi	TERMINADO

CONTRATACIÓN DIRECTA - PRESTACI	Prestar con plena autonomía técnic	CD-ARN-315-2023	433	$ 12.685.000,00	https://community.secop.gov.co/Publi	TERMINADO
CONTRATACIÓN DIRECTA - PRESTACI	Prestar con plena autonomía técnic	CD-ARN-315-2023	434	$ 12.685.000,00	https://community.secop.gov.co/Publi	TERMINADO
CONTRATACIÓN DIRECTA - PRESTACI	Prestar con plena autonomía técnic	CD-ARN-315-2023	435	$ 12.685.000,00	https://community.secop.gov.co/Publi	TERMINADO
CONTRATACIÓN DIRECTA - PRESTACI	Prestar con plena autonomía técnic	CD-ARN-316-2023	436	$ 12.685.000,00	https://community.secop.gov.co/Publi	TERMINADO
CONTRATACIÓN DIRECTA - PRESTACI	Prestar con plena autonomía técnic	CD-ARN-316-2023	437	$ 12.685.000,00	https://community.secop.gov.co/Publi	TERMINADO
CONTRATACIÓN DIRECTA - PRESTACI	Prestar con plena autonomía técnic	CD-ARN-316-2023	438	$ 12.685.000,00	https://community.secop.gov.co/Publi	TERMINADO
CONTRATACIÓN DIRECTA - PRESTACI	Prestar con plena autonomía técnic	CD-ARN-316-2023	439	$ 12.685.000,00	https://community.secop.gov.co/Publi	TERMINADO
CONTRATACIÓN DIRECTA - PRESTACI	Prestar con plena autonomía técnic	CD-ARN-316-2023	440	$ 12.685.000,00	https://community.secop.gov.co/Publi	TERMINADO
CONTRATACIÓN DIRECTA - PRESTACI	Prestar con plena autonomía técnic	CD-ARN-316-2023	441	$ 12.685.000,00	https://community.secop.gov.co/Publi	TERMINADO
CONTRATACIÓN DIRECTA - PRESTACI	Prestar con plena autonomía técnic	CD-ARN-316-2023	442	$ 12.685.000,00	https://community.secop.gov.co/Publi	TERMINADO
CONTRATACIÓN DIRECTA - PRESTACI	Prestar con plena autonomía técnic	CD-ARN-316-2023	443	$ 12.685.000,00	https://community.secop.gov.co/Publi	TERMINADO
CONTRATACIÓN DIRECTA - PRESTACI	Prestar con plena autonomía técnic	CD-ARN-316-2023	445	$ 12.685.000,00	https://community.secop.gov.co/Publi	TERMINADO
CONTRATACIÓN DIRECTA - PRESTACI	Prestar con plena autonomía técnic	CD-ARN-316-2023	446	$ 12.685.000,00	https://community.secop.gov.co/Publi	TERMINADO
CONTRATACIÓN DIRECTA - PRESTACI	Prestar con plena autonomía técnic	CD-ARN-316-2023	447	$ 12.685.000,00	https://community.secop.gov.co/Publi	TERMINADO
CONTRATACIÓN DIRECTA - PRESTACI	Prestar con plena autonomía técnic	CD-ARN-316-2023	448	$ 12.685.000,00	https://community.secop.gov.co/Publi	TERMINADO
CONTRATACIÓN DIRECTA - PRESTACI	Prestar con plena autonomía técnic	CD-ARN-316-2023	449	$ 12.685.000,00	https://community.secop.gov.co/Publi	TERMINADO
CONTRATACIÓN DIRECTA - PRESTACI	Prestar con plena autonomía técnic	CD-ARN-316-2023	450	$ 12.685.000,00	https://community.secop.gov.co/Publi	TERMINADO
CONTRATACIÓN DIRECTA - PRESTACI	Prestar con plena autonomía técnic	CD-ARN-317-2023	451	$ 12.685.000,00	https://community.secop.gov.co/Publi	TERMINADO
CONTRATACIÓN DIRECTA - PRESTACI	Prestar con plena autonomía técnic	CD-ARN-317-2023	452	$ 12.685.000,00	https://community.secop.gov.co/Publi	TERMINADO
CONTRATACIÓN DIRECTA - PRESTACI	Prestar con plena autonomía técnic	CD-ARN-317-2023	453	$ 12.685.000,00	https://community.secop.gov.co/Publi	TERMINADO
CONTRATACIÓN DIRECTA - PRESTACI	Prestar con plena autonomía técnic	CD-ARN-317-2023	454	$ 12.685.000,00	https://community.secop.gov.co/Publi	TERMINADO
CONTRATACIÓN DIRECTA - PRESTACI	Prestar con plena autonomía técnic	CD-ARN-317-2023	455	$ 12.685.000,00	https://community.secop.gov.co/Publi	TERMINADO
CONTRATACIÓN DIRECTA - PRESTACI	Prestar con plena autonomía técnic	CD-ARN-317-2023	456	$ 12.685.000,00	https://community.secop.gov.co/Publi	TERMINADO
CONTRATACIÓN DIRECTA - PRESTACI	Prestar con plena autonomía técnic	CD-ARN-317-2023	457	$ 12.685.000,00	https://community.secop.gov.co/Publi	TERMINADO
CONTRATACIÓN DIRECTA - PRESTACI	Prestar con plena autonomía técnic	CD-ARN-318-2023	459	$ 12.685.000,00	https://community.secop.gov.co/Publi	TERMINADO
CONTRATACIÓN DIRECTA - PRESTACI	Prestar con plena autonomía técnic	CD-ARN-318-2023	460	$ 12.685.000,00	https://community.secop.gov.co/Publi	TERMINADO
CONTRATACIÓN DIRECTA - PRESTACI	Prestar con plena autonomía técnic	CD-ARN-318-2023	461	$ 12.685.000,00	https://community.secop.gov.co/Publi	TERMINADO
CONTRATACIÓN DIRECTA - PRESTACI	Prestar con plena autonomía técnic	CD-ARN-318-2023	462	$ 12.685.000,00	https://community.secop.gov.co/Publi	TERMINADO
CONTRATACIÓN DIRECTA - PRESTACI	Prestar con plena autonomía técnic	CD-ARN-318-2023	463	$ 12.685.000,00	https://community.secop.gov.co/Publi	TERMINADO
CONTRATACIÓN DIRECTA - PRESTACI	Prestar con plena autonomía técnic	CD-ARN-318-2023	464	$ 12.685.000,00	https://community.secop.gov.co/Publi	TERMINADO
CONTRATACIÓN DIRECTA - PRESTACI	Prestar con plena autonomía técnic	CD-ARN-319-2023	465	$ 23.555.400,00	https://community.secop.gov.co/Publi	TERMINADO
CONTRATACIÓN DIRECTA - PRESTACI	Prestar con plena autonomía técnic	CD-ARN-319-2023	466	$ 23.555.400,00	https://community.secop.gov.co/Publi	TERMINADO
CONTRATACIÓN DIRECTA - PRESTACI	Prestar con plena autonomía técnic	CD-ARN-319-2023	467	$ 23.555.400,00	https://community.secop.gov.co/Publi	TERMINADO
CONTRATACIÓN DIRECTA - PRESTACI	Prestar con plena autonomía técnic	CD-ARN-319-2023	468	$ 23.555.400,00	https://community.secop.gov.co/Publi	TERMINADO
CONTRATACIÓN DIRECTA - PRESTACI	Prestar con plena autonomía técnic	CD-ARN-319-2023	469	$ 23.555.400,00	https://community.secop.gov.co/Publi	TERMINADO
CONTRATACIÓN DIRECTA - PRESTACI	Prestar con plena autonomía técnic	CD-ARN-319-2023	470	$ 23.555.400,00	https://community.secop.gov.co/Publi	TERMINADO
CONTRATACIÓN DIRECTA - PRESTACI	Prestar con plena autonomía técnic	CD-ARN-319-2023	471	$ 23.555.400,00	https://community.secop.gov.co/Publi	TERMINADO
CONTRATACIÓN DIRECTA - PRESTACI	Prestar con plena autonomía técnic	CD-ARN-319-2023	472	$ 23.555.400,00	https://community.secop.gov.co/Publi	LIQUIDADO
CONTRATACIÓN DIRECTA - PRESTACI	Prestar con plena autonomía técnic	CD-ARN-319-2023	473	$ 23.555.400,00	https://community.secop.gov.co/Publi	TERMINADO
CONTRATACIÓN DIRECTA - PRESTACI	Prestar con plena autonomía técnic	CD-ARN-319-2023	474	$ 23.555.400,00	https://community.secop.gov.co/Publi	TERMINADO
CONTRATACIÓN DIRECTA - PRESTACI	Prestar con plena autonomía técnic	CD-ARN-319-2023	475	$ 23.555.400,00	https://community.secop.gov.co/Publi	TERMINADO
CONTRATACIÓN DIRECTA - PRESTACI	Prestar con plena autonomía técnic	CD-ARN-319-2023	476	$ 23.555.400,00	https://community.secop.gov.co/Publi	TERMINADO
CONTRATACIÓN DIRECTA - PRESTACI	Prestar con plena autonomía técnic	CD-ARN-319-2023	477	$ 23.555.400,00	https://community.secop.gov.co/Publi	TERMINADO

CONTRATACIÓN DIRECTA - PRESTACI	Prestar con plena autonomía técnic	CD-ARN-319-2023	478	$ 23.555.400,00	https://community.secop.gov.co/Publi	TERMINADO
CONTRATACIÓN DIRECTA - PRESTACI	Prestar con plena autonomía técnic	CD-ARN-319-2023	479	$ 23.555.400,00	https://community.secop.gov.co/Publi	TERMINADO
CONTRATACIÓN DIRECTA - PRESTACI	Prestar con plena autonomía técnic	CD-ARN-319-2023	480	$ 23.555.400,00	https://community.secop.gov.co/Publi	TERMINADO
CONTRATACIÓN DIRECTA - PRESTACI	Prestar con plena autonomía técnic	CD-ARN-320-2023	481	$ 18.666.300,00	https://community.secop.gov.co/Publi	TERMINADO
CONTRATACIÓN DIRECTA - PRESTACI	Prestar con plena autonomía técnic	CD-ARN-320-2023	482	$ 18.666.300,00	https://community.secop.gov.co/Publi	TERMINADO
CONTRATACIÓN DIRECTA - PRESTACI	Prestar con plena autonomía técnic	CD-ARN-320-2023	483	$ 18.666.300,00	https://community.secop.gov.co/Publi	TERMINADO
CONTRATACIÓN DIRECTA - PRESTACI	Prestar con plena autonomía técnic	CD-ARN-320-2023	484	$ 18.666.300,00	https://community.secop.gov.co/Publi	TERMINADO
CONTRATACIÓN DIRECTA - PRESTACI	Prestar con plena autonomía técnic	CD-ARN-320-2023	485	$ 18.666.300,00	https://community.secop.gov.co/Publi	TERMINADO
CONTRATACIÓN DIRECTA - PRESTACI	Prestar con plena autonomía técnic	CD-ARN-320-2023	486	$ 18.666.300,00	https://community.secop.gov.co/Publi	TERMINADO
CONTRATACIÓN DIRECTA - PRESTACI	Prestar con plena autonomía técnic	CD-ARN-320-2023	487	$ 18.666.300,00	https://community.secop.gov.co/Publi	TERMINADO
CONTRATACIÓN DIRECTA - PRESTACI	Prestar con plena autonomía técnic	CD-ARN-320-2023	488	$ 18.666.300,00	https://community.secop.gov.co/Publi	TERMINADO
CONTRATACIÓN DIRECTA - PRESTACI	Prestar con plena autonomía técnic	CD-ARN-320-2023	489	$ 18.666.300,00	https://community.secop.gov.co/Publi	TERMINADO
CONTRATACIÓN DIRECTA - PRESTACI	Prestar con plena autonomía técnic	CD-ARN-320-2023	490	$ 18.666.300,00	https://community.secop.gov.co/Publi	TERMINADO
CONTRATACIÓN DIRECTA - PRESTACI	Prestar con plena autonomía técnic	CD-ARN-320-2023	491	$ 18.666.300,00	https://community.secop.gov.co/Publi	TERMINADO
CONTRATACIÓN DIRECTA - PRESTACI	Prestar con plena autonomía técnic	CD-ARN-320-2023	492	$ 18.666.300,00	https://community.secop.gov.co/Publi	TERMINADO
CONTRATACIÓN DIRECTA - PRESTACI	Prestar con plena autonomía técnic	CD-ARN-320-2023	493	$ 18.666.300,00	https://community.secop.gov.co/Publi	TERMINADO
CONTRATACIÓN DIRECTA - PRESTACI	Prestar con plena autonomía técnic	CD-ARN-320-2023	494	$ 18.666.300,00	https://community.secop.gov.co/Publi	TERMINADO
CONTRATACIÓN DIRECTA - PRESTACI	Prestar con plena autonomía técnic	CD-ARN-320-2023	495	$ 18.666.300,00	https://community.secop.gov.co/Publi	TERMINADO
CONTRATACIÓN DIRECTA - PRESTACI	Prestar con plena autonomía técnic	CD-ARN-320-2023	496	$ 18.666.300,00	https://community.secop.gov.co/Publi	TERMINADO
CONTRATACIÓN DIRECTA - PRESTACI	Prestar con plena autonomía técnic	CD-ARN-320-2023	497	$ 18.666.300,00	https://community.secop.gov.co/Publi	TERMINADO
CONTRATACIÓN DIRECTA - PRESTACI	Prestar con plena autonomía técnic	CD-ARN-320-2023	499	$ 18.666.300,00	https://community.secop.gov.co/Publi	TERMINADO
CONTRATACIÓN DIRECTA - PRESTACI	Prestar con plena autonomía técnic	CD-ARN-320-2023	500	$ 18.666.300,00	https://community.secop.gov.co/Publi	TERMINADO
CONTRATACIÓN DIRECTA - PRESTACI	Prestar con plena autonomía técnic	CD-ARN-321-2023	501	$ 18.666.300,00	https://community.secop.gov.co/Publi	TERMINADO
CONTRATACIÓN DIRECTA - PRESTACI	Prestar con plena autonomía técnic	CD-ARN-321-2023	502	$ 18.666.300,00	https://community.secop.gov.co/Publi	TERMINADO
CONTRATACIÓN DIRECTA - PRESTACI	Prestar con plena autonomía técnic	CD-ARN-321-2023	503	$ 18.666.300,00	https://community.secop.gov.co/Publi	TERMINADO
CONTRATACIÓN DIRECTA - PRESTACI	Prestar con plena autonomía técnic	CD-ARN-321-2023	504	$ 18.666.300,00	https://community.secop.gov.co/Publi	TERMINADO
CONTRATACIÓN DIRECTA - PRESTACI	Prestar con plena autonomía técnic	CD-ARN-321-2023	505	$ 18.666.300,00	https://community.secop.gov.co/Publi	TERMINADO
CONTRATACIÓN DIRECTA - PRESTACI	Prestar con plena autonomía técnic	CD-ARN-321-2023	506	$ 18.666.300,00	https://community.secop.gov.co/Publi	TERMINADO
CONTRATACIÓN DIRECTA - PRESTACI	Prestar con plena autonomía técnic	CD-ARN-321-2023	507	$ 18.666.300,00	https://community.secop.gov.co/Publi	TERMINADO
CONTRATACIÓN DIRECTA - PRESTACI	Prestar con plena autonomía técnic	CD-ARN-321-2023	508	$ 18.666.300,00	https://community.secop.gov.co/Publi	TERMINADO
CONTRATACIÓN DIRECTA - PRESTACI	Prestar con plena autonomía técnic	CD-ARN-321-2023	509	$ 18.666.300,00	https://community.secop.gov.co/Publi	TERMINADO
CONTRATACIÓN DIRECTA - PRESTACI	Prestar con plena autonomía técnic	CD-ARN-321-2023	510	$ 18.666.300,00	https://community.secop.gov.co/Publi	TERMINADO
CONTRATACIÓN DIRECTA - PRESTACI	Prestar con plena autonomía técnic	CD-ARN-321-2023	511	$ 18.666.300,00	https://community.secop.gov.co/Publi	TERMINADO
CONTRATACIÓN DIRECTA - PRESTACI	Prestar con plena autonomía técnic	CD-ARN-321-2023	512	$ 18.666.300,00	https://community.secop.gov.co/Publi	TERMINADO
CONTRATACIÓN DIRECTA - PRESTACI	Prestar con plena autonomía técnic	CD-ARN-321-2023	513	$ 18.666.300,00	https://community.secop.gov.co/Publi	TERMINADO
CONTRATACIÓN DIRECTA - PRESTACI	Prestar con plena autonomía técnic	CD-ARN-321-2023	514	$ 18.666.300,00	https://community.secop.gov.co/Publi	TERMINADO
CONTRATACIÓN DIRECTA - PRESTACI	Prestar con plena autonomía técnic	CD-ARN-321-2023	515	$ 18.666.300,00	https://community.secop.gov.co/Publi	TERMINADO
CONTRATACIÓN DIRECTA - PRESTACI	Prestar con plena autonomía técnic	CD-ARN-321-2023	516	$ 18.666.300,00	https://community.secop.gov.co/Publi	TERMINADO
CONTRATACIÓN DIRECTA - PRESTACI	Prestar con plena autonomía técnic	CD-ARN-321-2023	517	$ 18.666.300,00	https://community.secop.gov.co/Publi	TERMINADO
CONTRATACIÓN DIRECTA - PRESTACI	Prestar con plena autonomía técnic	CD-ARN-321-2023	518	$ 18.666.300,00	https://community.secop.gov.co/Publi	TERMINADO
CONTRATACIÓN DIRECTA - PRESTACI	Prestar con plena autonomía técnic	CD-ARN-321-2023	519	$ 18.666.300,00	https://community.secop.gov.co/Publi	TERMINADO
CONTRATACIÓN DIRECTA - PRESTACI	Prestar con plena autonomía técnic	CD-ARN-321-2023	520	$ 18.666.300,00	https://community.secop.gov.co/Publi	TERMINADO
CONTRATACIÓN DIRECTA - PRESTACI	Prestar con plena autonomía técnic	CD-ARN-322-2023	521	$ 18.666.300,00	https://community.secop.gov.co/Publi	TERMINADO

CONTRATACIÓN DIRECTA - PRESTACI	Prestar con plena autonomía técnic	CD-ARN-322-2023	522	$ 18.666.300,00	https://community.secop.gov.co/Publi	TERMINADO
CONTRATACIÓN DIRECTA - PRESTACI	Prestar con plena autonomía técnic	CD-ARN-322-2023	524	$ 18.666.300,00	https://community.secop.gov.co/Publi	TERMINADO
CONTRATACIÓN DIRECTA - PRESTACI	Prestar con plena autonomía técnic	CD-ARN-322-2023	525	$ 18.666.300,00	https://community.secop.gov.co/Publi	TERMINADO
CONTRATACIÓN DIRECTA - PRESTACI	Prestar con plena autonomía técnic	CD-ARN-322-2023	526	$ 18.666.300,00	https://community.secop.gov.co/Publi	TERMINADO
CONTRATACIÓN DIRECTA - PRESTACI	Prestar con plena autonomía técnic	CD-ARN-322-2023	527	$ 18.666.300,00	https://community.secop.gov.co/Publi	TERMINADO
CONTRATACIÓN DIRECTA - PRESTACI	Prestar con plena autonomía técnic	CD-ARN-322-2023	528	$ 18.666.300,00	https://community.secop.gov.co/Publi	TERMINADO
CONTRATACIÓN DIRECTA - PRESTACI	Prestar con plena autonomía técnic	CD-ARN-322-2023	529	$ 18.666.300,00	https://community.secop.gov.co/Publi	TERMINADO
CONTRATACIÓN DIRECTA - PRESTACI	Prestar con plena autonomía técnic	CD-ARN-322-2023	530	$ 18.666.300,00	https://community.secop.gov.co/Publi	TERMINADO
CONTRATACIÓN DIRECTA - PRESTACI	Prestar con plena autonomía técnic	CD-ARN-322-2023	531	$ 18.666.300,00	https://community.secop.gov.co/Publi	TERMINADO
CONTRATACIÓN DIRECTA - PRESTACI	Prestar con plena autonomía técnic	CD-ARN-322-2023	532	$ 18.666.300,00	https://community.secop.gov.co/Publi	TERMINADO
CONTRATACIÓN DIRECTA - PRESTACI	Prestar con plena autonomía técnic	CD-ARN-322-2023	533	$ 18.666.300,00	https://community.secop.gov.co/Publi	TERMINADO
CONTRATACIÓN DIRECTA - PRESTACI	Prestar con plena autonomía técnic	CD-ARN-322-2023	534	$ 18.666.300,00	https://community.secop.gov.co/Publi	TERMINADO
CONTRATACIÓN DIRECTA - PRESTACI	Prestar con plena autonomía técnic	CD-ARN-322-2023	535	$ 18.666.300,00	https://community.secop.gov.co/Publi	TERMINADO
CONTRATACIÓN DIRECTA - PRESTACI	Prestar con plena autonomía técnic	CD-ARN-322-2023	536	$ 18.666.300,00	https://community.secop.gov.co/Publi	TERMINADO
CONTRATACIÓN DIRECTA - PRESTACI	Prestar con plena autonomía técnic	CD-ARN-322-2023	537	$ 18.666.300,00	https://community.secop.gov.co/Publi	TERMINADO
CONTRATACIÓN DIRECTA - PRESTACI	Prestar con plena autonomía técnic	CD-ARN-322-2023	538	$ 18.666.300,00	https://community.secop.gov.co/Publi	TERMINADO
CONTRATACIÓN DIRECTA - PRESTACI	Prestar con plena autonomía técnic	CD-ARN-322-2023	539	$ 18.666.300,00	https://community.secop.gov.co/Publi	TERMINADO
CONTRATACIÓN DIRECTA - PRESTACI	Prestar con plena autonomía técnic	CD-ARN-322-2023	540	$ 18.666.300,00	https://community.secop.gov.co/Publi	TERMINADO
CONTRATACIÓN DIRECTA - PRESTACI	Prestar con plena autonomía técnic	CD-ARN-323-2023	541	$ 18.666.300,00	https://community.secop.gov.co/Publi	TERMINADO
CONTRATACIÓN DIRECTA - PRESTACI	Prestar con plena autonomía técnic	CD-ARN-323-2023	542	$ 18.666.300,00	https://community.secop.gov.co/Publi	TERMINADO
CONTRATACIÓN DIRECTA - PRESTACI	Prestar con plena autonomía técnic	CD-ARN-323-2023	543	$ 18.666.300,00	https://community.secop.gov.co/Publi	TERMINADO
CONTRATACIÓN DIRECTA - PRESTACI	Prestar con plena autonomía técnic	CD-ARN-323-2023	544	$ 18.666.300,00	https://community.secop.gov.co/Publi	TERMINADO
CONTRATACIÓN DIRECTA - PRESTACI	Prestar con plena autonomía técnic	CD-ARN-323-2023	546	$ 18.666.300,00	https://community.secop.gov.co/Publi	TERMINADO
CONTRATACIÓN DIRECTA - PRESTACI	Prestar con plena autonomía técnic	CD-ARN-323-2023	547	$ 18.666.300,00	https://community.secop.gov.co/Publi	TERMINADO
CONTRATACIÓN DIRECTA - PRESTACI	Prestar con plena autonomía técnic	CD-ARN-323-2023	548	$ 18.666.300,00	https://community.secop.gov.co/Publi	TERMINADO
CONTRATACIÓN DIRECTA - PRESTACI	Prestar con plena autonomía técnic	CD-ARN-323-2023	549	$ 18.666.300,00	https://community.secop.gov.co/Publi	TERMINADO
CONTRATACIÓN DIRECTA - PRESTACI	Prestar con plena autonomía técnic	CD-ARN-323-2023	550	$ 18.666.300,00	https://community.secop.gov.co/Publi	TERMINADO
CONTRATACIÓN DIRECTA - PRESTACI	Prestar con plena autonomía técnic	CD-ARN-323-2023	551	$ 18.666.300,00	https://community.secop.gov.co/Publi	TERMINADO
CONTRATACIÓN DIRECTA - PRESTACI	Prestar con plena autonomía técnic	CD-ARN-323-2023	552	$ 18.666.300,00	https://community.secop.gov.co/Publi	TERMINADO
CONTRATACIÓN DIRECTA - PRESTACI	Prestar con plena autonomía técnic	CD-ARN-323-2023	553	$ 18.666.300,00	https://community.secop.gov.co/Publi	TERMINADO
CONTRATACIÓN DIRECTA - PRESTACI	Prestar con plena autonomía técnic	CD-ARN-323-2023	554	$ 18.666.300,00	https://community.secop.gov.co/Publi	TERMINADO
CONTRATACIÓN DIRECTA - PRESTACI	Prestar con plena autonomía técnic	CD-ARN-323-2023	555	$ 18.666.300,00	https://community.secop.gov.co/Publi	TERMINADO
CONTRATACIÓN DIRECTA - PRESTACI	Prestar con plena autonomía técnic	CD-ARN-323-2023	556	$ 18.666.300,00	https://community.secop.gov.co/Publi	TERMINADO
CONTRATACIÓN DIRECTA - PRESTACI	Prestar con plena autonomía técnic	CD-ARN-323-2023	557	$ 18.666.300,00	https://community.secop.gov.co/Publi	TERMINADO
CONTRATACIÓN DIRECTA - PRESTACI	Prestar con plena autonomía técnic	CD-ARN-323-2023	558	$ 18.666.300,00	https://community.secop.gov.co/Publi	TERMINADO
CONTRATACIÓN DIRECTA - PRESTACI	Prestar con plena autonomía técnic	CD-ARN-323-2023	559	$ 18.666.300,00	https://community.secop.gov.co/Publi	TERMINADO
CONTRATACIÓN DIRECTA - PRESTACI	Prestar con plena autonomía técnic	CD-ARN-323-2023	560	$ 18.666.300,00	https://community.secop.gov.co/Publi	TERMINADO
CONTRATACIÓN DIRECTA - PRESTACI	Prestar con plena autonomía técnic	CD-ARN-324-2023	561	$ 18.666.300,00	https://community.secop.gov.co/Publi	TERMINADO
CONTRATACIÓN DIRECTA - PRESTACI	Prestar con plena autonomía técnic	CD-ARN-324-2023	562	$ 18.666.300,00	https://community.secop.gov.co/Publi	TERMINADO
CONTRATACIÓN DIRECTA - PRESTACI	Prestar con plena autonomía técnic	CD-ARN-324-2023	563	$ 18.666.300,00	https://community.secop.gov.co/Publi	TERMINADO
CONTRATACIÓN DIRECTA - PRESTACI	Prestar con plena autonomía técnic	CD-ARN-324-2023	564	$ 18.666.300,00	https://community.secop.gov.co/Publi	TERMINADO
CONTRATACIÓN DIRECTA - PRESTACI	Prestar con plena autonomía técnic	CD-ARN-324-2023	565	$ 18.666.300,00	https://community.secop.gov.co/Publi	TERMINADO
CONTRATACIÓN DIRECTA - PRESTACI	Prestar con plena autonomía técnic	CD-ARN-324-2023	566	$ 18.666.300,00	https://community.secop.gov.co/Publi	TERMINADO

CONTRATACIÓN DIRECTA - PRESTACI	Prestar con plena autonomía técnic	CD-ARN-324-2023	567	$ 18.666.300,00	https://community.secop.gov.co/Publi	TERMINADO
CONTRATACIÓN DIRECTA - PRESTACI	Prestar con plena autonomía técnic	CD-ARN-324-2023	568	$ 18.666.300,00	https://community.secop.gov.co/Publi	TERMINADO
CONTRATACIÓN DIRECTA - PRESTACI	Prestar con plena autonomía técnic	CD-ARN-324-2023	569	$ 18.666.300,00	https://community.secop.gov.co/Publi	TERMINADO
CONTRATACIÓN DIRECTA - PRESTACI	Prestar con plena autonomía técnic	CD-ARN-324-2023	570	$ 18.666.300,00	https://community.secop.gov.co/Publi	TERMINADO
CONTRATACIÓN DIRECTA - PRESTACI	Prestar con plena autonomía técnic	CD-ARN-324-2023	571	$ 18.666.300,00	https://community.secop.gov.co/Publi	TERMINADO
CONTRATACIÓN DIRECTA - PRESTACI	Prestar con plena autonomía técnic	CD-ARN-324-2023	572	$ 18.666.300,00	https://community.secop.gov.co/Publi	TERMINADO
CONTRATACIÓN DIRECTA - PRESTACI	Prestar con plena autonomía técnic	CD-ARN-324-2023	573	$ 18.666.300,00	https://community.secop.gov.co/Publi	TERMINADO
CONTRATACIÓN DIRECTA - PRESTACI	Prestar con plena autonomía técnic	CD-ARN-324-2023	574	$ 18.666.300,00	https://community.secop.gov.co/Publi	TERMINADO
CONTRATACIÓN DIRECTA - PRESTACI	Prestar con plena autonomía técnic	CD-ARN-324-2023	575	$ 18.666.300,00	https://community.secop.gov.co/Publi	TERMINADO
CONTRATACIÓN DIRECTA - PRESTACI	Prestar con plena autonomía técnic	CD-ARN-324-2023	576	$ 18.666.300,00	https://community.secop.gov.co/Publi	TERMINADO
CONTRATACIÓN DIRECTA - PRESTACI	Prestar con plena autonomía técnic	CD-ARN-324-2023	577	$ 18.666.300,00	https://community.secop.gov.co/Publi	TERMINADO
CONTRATACIÓN DIRECTA - PRESTACI	Prestar con plena autonomía técnic	CD-ARN-324-2023	578	$ 18.666.300,00	https://community.secop.gov.co/Publi	TERMINADO
CONTRATACIÓN DIRECTA - PRESTACI	Prestar con plena autonomía técnic	CD-ARN-325-2023	579	$ 6.428.500,00	https://community.secop.gov.co/Publi	TERMINADO
CONTRATACIÓN DIRECTA - PRESTACI	Prestar con plena autonomía técnic	CD-ARN-325-2023	580	$ 21.263.500,00	https://community.secop.gov.co/Publi	TERMINADO
CONTRATACIÓN DIRECTA - PRESTACI	Prestar con plena autonomía técnic	CD-ARN-325-2023	581	$ 21.263.500,00	https://community.secop.gov.co/Publi	TERMINADO
CONTRATACIÓN DIRECTA - PRESTACI	Prestar con plena autonomía técnic	CD-ARN-325-2023	582	$ 21.263.500,00	https://community.secop.gov.co/Publi	TERMINADO
CONTRATACIÓN DIRECTA - PRESTACI	Prestar con plena autonomía técnic	CD-ARN-325-2023	583	$ 21.263.500,00	https://community.secop.gov.co/Publi	TERMINADO
CONTRATACIÓN DIRECTA - PRESTACI	Prestar con plena autonomía técnic	CD-ARN-325-2023	584	$ 21.263.500,00	https://community.secop.gov.co/Publi	TERMINADO
CONTRATACIÓN DIRECTA - PRESTACI	Prestar con plena autonomía técnic	CD-ARN-326-2023	585	$ 18.666.300,00	https://community.secop.gov.co/Publi	TERMINADO
CONTRATACIÓN DIRECTA - PRESTACI	Prestar con plena autonomía técnic	CD-ARN-327-2023	586	$ 21.263.500,00	https://community.secop.gov.co/Publi	TERMINADO
CONTRATACIÓN DIRECTA - PRESTACI	Prestar con plena autonomía técnic	CD-ARN-327-2023	587	$ 21.098.667,00	https://community.secop.gov.co/Publi	TERMINADO
CONTRATACIÓN DIRECTA - PRESTACI	Prestar con plena autonomía técnic	CD-ARN-327-2023	588	$ 21.263.500,00	https://community.secop.gov.co/Publi	TERMINADO
CONTRATACIÓN DIRECTA - PRESTACI	Prestar con plena autonomía técnic	CD-ARN-327-2023	589	$ 16.318.500,00	https://community.secop.gov.co/Publi	TERMINADO
CONTRATACIÓN DIRECTA - PRESTACI	Prestar con plena autonomía técnic	CD-ARN-327-2023	590	$ 21.263.500,00	https://community.secop.gov.co/Publi	TERMINADO
CONTRATACIÓN DIRECTA - PRESTACI	Prestar con plena autonomía técnic	CD-ARN-328-2023	591	$ 18.666.300,00	https://community.secop.gov.co/Publi	TERMINADO
CONTRATACIÓN DIRECTA - PRESTACI	Prestar con plena autonomía técnic	CD-ARN-328-2023	592	$ 18.666.300,00	https://community.secop.gov.co/Publi	TERMINADO
CONTRATACIÓN DIRECTA - PRESTACI	Prestar con plena autonomía técnic	CD-ARN-328-2023	593	$ 18.666.300,00	https://community.secop.gov.co/Publi	TERMINADO
CONTRATACIÓN DIRECTA - PRESTACI	Prestar con plena autonomía técnic	CD-ARN-328-2023	594	$ 18.666.300,00	https://community.secop.gov.co/Publi	TERMINADO
CONTRATACIÓN DIRECTA - PRESTACI	Prestar con plena autonomía técnic	CD-ARN-328-2023	595	$ 5.643.300,00	https://community.secop.gov.co/Publi	TERMINADO
CONTRATACIÓN DIRECTA - PRESTACI	Prestar con plena autonomía técnic	CD-ARN-328-2023	596	$ 18.666.300,00	https://community.secop.gov.co/Publi	TERMINADO
CONTRATACIÓN DIRECTA - PRESTACI	Prestar con plena autonomía técnic	CD-ARN-328-2023	597	$ 18.666.300,00	https://community.secop.gov.co/Publi	TERMINADO
CONTRATACIÓN DIRECTA - PRESTACI	Prestar con plena autonomía técnic	CD-ARN-328-2023	598	$ 18.666.300,00	https://community.secop.gov.co/Publi	TERMINADO
CONTRATACIÓN DIRECTA - PRESTACI	Prestar con plena autonomía técnic	CD-ARN-328-2023	599	$ 18.666.300,00	https://community.secop.gov.co/Publi	TERMINADO
CONTRATACIÓN DIRECTA - PRESTACI	Prestar con plena autonomía técnic	CD-ARN-328-2023	600	$ 18.666.300,00	https://community.secop.gov.co/Publi	TERMINADO
CONTRATACIÓN DIRECTA - PRESTACI	Prestar con plena autonomía técnic	CD-ARN-328-2023	601	$ 18.666.300,00	https://community.secop.gov.co/Publi	TERMINADO
CONTRATACIÓN DIRECTA - PRESTACI	Prestar con plena autonomía técnic	CD-ARN-328-2023	602	$ 18.666.300,00	https://community.secop.gov.co/Publi	TERMINADO
CONTRATACIÓN DIRECTA - PRESTACI	Prestar con plena autonomía técnic	CD-ARN-328-2023	603	$ 18.666.300,00	https://community.secop.gov.co/Publi	TERMINADO
CONTRATACIÓN DIRECTA - PRESTACI	Prestar con plena autonomía técnic	CD-ARN-328-2023	604	$ 18.666.300,00	https://community.secop.gov.co/Publi	TERMINADO
CONTRATACIÓN DIRECTA - PRESTACI	Prestar con plena autonomía técnic	CD-ARN-328-2023	605	$ 18.666.300,00	https://community.secop.gov.co/Publi	TERMINADO
CONTRATACIÓN DIRECTA - PRESTACI	Prestar con plena autonomía técnic	CD-ARN-328-2023	606	$ 18.666.300,00	https://community.secop.gov.co/Publi	TERMINADO
CONTRATACIÓN DIRECTA - PRESTACI	Prestar con plena autonomía técnic	CD-ARN-328-2023	607	$ 18.666.300,00	https://community.secop.gov.co/Publi	TERMINADO
CONTRATACIÓN DIRECTA - PRESTACI	Prestar con plena autonomía técnic	CD-ARN-328-2023	608	$ 18.666.300,00	https://community.secop.gov.co/Publi	TERMINADO
CONTRATACIÓN DIRECTA - PRESTACI	Prestar con plena autonomía técnic	CD-ARN-328-2023	609	$ 18.666.300,00	https://community.secop.gov.co/Publi	TERMINADO

CONTRATACIÓN DIRECTA - PRESTACI	Prestar con plena autonomía técnica	CD-ARN-328-2023	610	$ 18.666.300,00	https://community.secop.gov.co/Publi	TERMINADO
CONTRATACIÓN DIRECTA - PRESTACI	Prestar con plena autonomía técnica	CD-ARN-329-2023	611	$ 18.666.300,00	https://community.secop.gov.co/Publi	TERMINADO
CONTRATACIÓN DIRECTA - PRESTACI	Prestar con plena autonomía técnica	CD-ARN-329-2023	612	$ 18.666.300,00	https://community.secop.gov.co/Publi	TERMINADO
CONTRATACIÓN DIRECTA - PRESTACI	Prestar con plena autonomía técnica	CD-ARN-329-2023	613	$ 16.640.500,00	https://community.secop.gov.co/Publi	TERMINADO
CONTRATACIÓN DIRECTA - PRESTACI	Prestar con plena autonomía técnica	CD-ARN-329-2023	615	$ 18.666.300,00	https://community.secop.gov.co/Publi	TERMINADO
CONTRATACIÓN DIRECTA - PRESTACI	Prestar con plena autonomía técnica	CD-ARN-329-2023	616	$ 18.666.300,00	https://community.secop.gov.co/Publi	TERMINADO
CONTRATACIÓN DIRECTA - PRESTACI	Prestar con plena autonomía técnica	CD-ARN-329-2023	617	$ 18.666.300,00	https://community.secop.gov.co/Publi	TERMINADO
CONTRATACIÓN DIRECTA - PRESTACI	Prestar con plena autonomía técnica	CD-ARN-329-2023	618	$ 18.666.300,00	https://community.secop.gov.co/Publi	TERMINADO
CONTRATACIÓN DIRECTA - PRESTACI	Prestar con plena autonomía técnica	CD-ARN-329-2023	619	$ 18.666.300,00	https://community.secop.gov.co/Publi	TERMINADO
CONTRATACIÓN DIRECTA - PRESTACI	Prestar con plena autonomía técnica	CD-ARN-329-2023	620	$ 18.666.300,00	https://community.secop.gov.co/Publi	TERMINADO
CONTRATACIÓN DIRECTA - PRESTACI	Prestar con plena autonomía técnica	CD-ARN-329-2023	621	$ 18.666.300,00	https://community.secop.gov.co/Publi	TERMINADO
CONTRATACIÓN DIRECTA - PRESTACI	Prestar con plena autonomía técnica	CD-ARN-329-2023	622	$ 18.666.300,00	https://community.secop.gov.co/Publi	TERMINADO
CONTRATACIÓN DIRECTA - PRESTACI	Prestar con plena autonomía técnica	CD-ARN-329-2023	623	$ 18.666.300,00	https://community.secop.gov.co/Publi	TERMINADO
CONTRATACIÓN DIRECTA - PRESTACI	Prestar con plena autonomía técnica	CD-ARN-329-2023	624	$ 18.666.300,00	https://community.secop.gov.co/Publi	TERMINADO
CONTRATACIÓN DIRECTA - PRESTACI	Prestar con plena autonomía técnica	CD-ARN-329-2023	625	$ 18.666.300,00	https://community.secop.gov.co/Publi	TERMINADO
CONTRATACIÓN DIRECTA - PRESTACI	Prestar con plena autonomía técnica	CD-ARN-329-2023	626	$ 18.666.300,00	https://community.secop.gov.co/Publi	TERMINADO
CONTRATACIÓN DIRECTA - PRESTACI	Prestar con plena autonomía técnica	CD-ARN-329-2023	627	$ 18.666.300,00	https://community.secop.gov.co/Publi	TERMINADO
CONTRATACIÓN DIRECTA - PRESTACI	Prestar con plena autonomía técnica	CD-ARN-329-2023	628	$ 18.666.300,00	https://community.secop.gov.co/Publi	TERMINADO
CONTRATACIÓN DIRECTA - PRESTACI	Prestar con plena autonomía técnica	CD-ARN-329-2023	629	$ 18.666.300,00	https://community.secop.gov.co/Publi	TERMINADO
CONTRATACIÓN DIRECTA - PRESTACI	Prestar con plena autonomía técnica	CD-ARN-329-2023	630	$ 18.666.300,00	https://community.secop.gov.co/Publi	TERMINADO
CONTRATACIÓN DIRECTA - PRESTACI	Prestar con plena autonomía técnica	CD-ARN-330-2023	631	$ 18.666.300,00	https://community.secop.gov.co/Publi	TERMINADO
CONTRATACIÓN DIRECTA - PRESTACI	Prestar con plena autonomía técnica	CD-ARN-330-2023	632	$ 18.666.300,00	https://community.secop.gov.co/Publi	TERMINADO
CONTRATACIÓN DIRECTA - PRESTACI	Prestar con plena autonomía técnica	CD-ARN-330-2023	633	$ 18.666.300,00	https://community.secop.gov.co/Publi	TERMINADO
CONTRATACIÓN DIRECTA - PRESTACI	Prestar con plena autonomía técnica	CD-ARN-330-2023	634	$ 18.666.300,00	https://community.secop.gov.co/Publi	TERMINADO
CONTRATACIÓN DIRECTA - PRESTACI	Prestar con plena autonomía técnica	CD-ARN-330-2023	635	$ 18.666.300,00	https://community.secop.gov.co/Publi	TERMINADO
CONTRATACIÓN DIRECTA - PRESTACI	Prestar con plena autonomía técnica	CD-ARN-330-2023	636	$ 18.666.300,00	https://community.secop.gov.co/Publi	TERMINADO
CONTRATACIÓN DIRECTA - PRESTACI	Prestar con plena autonomía técnica	CD-ARN-330-2023	637	$ 18.666.300,00	https://community.secop.gov.co/Publi	TERMINADO
CONTRATACIÓN DIRECTA - PRESTACI	Prestar con plena autonomía técnica	CD-ARN-330-2023	638	$ 18.666.300,00	https://community.secop.gov.co/Publi	TERMINADO
CONTRATACIÓN DIRECTA - PRESTACI	Prestar con plena autonomía técnica	CD-ARN-330-2023	639	$ 18.666.300,00	https://community.secop.gov.co/Publi	TERMINADO
CONTRATACIÓN DIRECTA - PRESTACI	Prestar con plena autonomía técnica	CD-ARN-330-2023	640	$ 18.666.300,00	https://community.secop.gov.co/Publi	TERMINADO
CONTRATACIÓN DIRECTA - PRESTACI	Prestar con plena autonomía técnica	CD-ARN-331-2023	641	$ 3.617.500,00	https://community.secop.gov.co/Publi	TERMINADO
CONTRATACIÓN DIRECTA - PRESTACI	Prestar con plena autonomía técnica	CD-ARN-331-2023	642	$ 18.666.300,00	https://community.secop.gov.co/Publi	TERMINADO
CONTRATACIÓN DIRECTA - PRESTACI	Prestar con plena autonomía técnica	CD-ARN-331-2023	643	$ 18.666.300,00	https://community.secop.gov.co/Publi	TERMINADO
CONTRATACIÓN DIRECTA - PRESTACI	Prestar con plena autonomía técnica	CD-ARN-331-2023	644	$ 18.666.300,00	https://community.secop.gov.co/Publi	TERMINADO
CONTRATACIÓN DIRECTA - PRESTACI	Prestar con plena autonomía técnica	CD-ARN-331-2023	645	$ 18.666.300,00	https://community.secop.gov.co/Publi	TERMINADO
CONTRATACIÓN DIRECTA - PRESTACI	Prestar con plena autonomía técnica	CD-ARN-331-2023	646	$ 18.666.300,00	https://community.secop.gov.co/Publi	TERMINADO
CONTRATACIÓN DIRECTA - PRESTACI	Prestar con plena autonomía técnica	CD-ARN-331-2023	647	$ 18.666.300,00	https://community.secop.gov.co/Publi	TERMINADO
CONTRATACIÓN DIRECTA - PRESTACI	Prestar con plena autonomía técnica	CD-ARN-331-2023	648	$ 18.666.300,00	https://community.secop.gov.co/Publi	TERMINADO
CONTRATACIÓN DIRECTA - PRESTACI	Prestar con plena autonomía técnica	CD-ARN-331-2023	649	$ 18.666.300,00	https://community.secop.gov.co/Publi	TERMINADO
CONTRATACIÓN DIRECTA - PRESTACI	Prestar con plena autonomía técnica	CD-ARN-331-2023	650	$ 18.666.300,00	https://community.secop.gov.co/Publi	TERMINADO
CONTRATACIÓN DIRECTA - PRESTACI	Prestar con plena autonomía técnica	CD-ARN-331-2023	651	$ 18.666.300,00	https://community.secop.gov.co/Publi	TERMINADO
CONTRATACIÓN DIRECTA - PRESTACI	Prestar con plena autonomía técnica	CD-ARN-331-2023	652	$ 18.666.300,00	https://community.secop.gov.co/Publi	TERMINADO
CONTRATACIÓN DIRECTA - PRESTACI	Prestar con plena autonomía técnica	CD-ARN-331-2023	653	$ 18.666.300,00	https://community.secop.gov.co/Publi	TERMINADO

CONTRATACIÓN DIRECTA - PRESTACI	Prestar con plena autonomía técnica	CD-ARN-332-2023	654	$ 18.666.300,00	https://community.secop.gov.co/Publi	TERMINADO
CONTRATACIÓN DIRECTA - PRESTACI	Prestar con plena autonomía técnica	CD-ARN-332-2023	655	$ 18.666.300,00	https://community.secop.gov.co/Publi	TERMINADO
CONTRATACIÓN DIRECTA - PRESTACI	Prestar con plena autonomía técnica	CD-ARN-332-2023	656	$ 18.666.300,00	https://community.secop.gov.co/Publi	TERMINADO
CONTRATACIÓN DIRECTA - PRESTACI	Prestar con plena autonomía técnica	CD-ARN-332-2023	657	$ 18.666.300,00	https://community.secop.gov.co/Publi	TERMINADO
CONTRATACIÓN DIRECTA - PRESTACI	Prestar con plena autonomía técnica	CD-ARN-332-2023	658	$ 18.666.300,00	https://community.secop.gov.co/Publi	TERMINADO
CONTRATACIÓN DIRECTA - PRESTACI	Prestar con plena autonomía técnica	CD-ARN-332-2023	659	$ 18.666.300,00	https://community.secop.gov.co/Publi	TERMINADO
CONTRATACIÓN DIRECTA - PRESTACI	Prestar con plena autonomía técnica	CD-ARN-332-2023	660	$ 18.666.300,00	https://community.secop.gov.co/Publi	TERMINADO
CONTRATACIÓN DIRECTA - PRESTACI	Prestar con plena autonomía técnica	CD-ARN-332-2023	661	$ 18.666.300,00	https://community.secop.gov.co/Publi	TERMINADO
CONTRATACIÓN DIRECTA - PRESTACI	Prestar con plena autonomía técnica	CD-ARN-332-2023	662	$ 18.666.300,00	https://community.secop.gov.co/Publi	TERMINADO
CONTRATACIÓN DIRECTA - PRESTACI	Prestar con plena autonomía técnica	CD-ARN-332-2023	663	$ 18.666.300,00	https://community.secop.gov.co/Publi	TERMINADO
CONTRATACIÓN DIRECTA - PRESTACI	Prestar con plena autonomía técnica	CD-ARN-332-2023	664	$ 18.666.300,00	https://community.secop.gov.co/Publi	TERMINADO
CONTRATACIÓN DIRECTA - PRESTACI	Prestar con plena autonomía técnica	CD-ARN-332-2023	665	$ 18.666.300,00	https://community.secop.gov.co/Publi	TERMINADO
CONTRATACIÓN DIRECTA - PRESTACI	Prestar con plena autonomía técnica	CD-ARN-332-2023	666	$ 18.666.300,00	https://community.secop.gov.co/Publi	TERMINADO
CONTRATACIÓN DIRECTA - PRESTACI	Apoyar técnicamente las actividades	CD-ARN-333-2023	667	$ 9.774.933,00	https://community.secop.gov.co/Publi	TERMINADO
CONTRATACIÓN DIRECTA - PRESTACI	Apoyar técnicamente las actividades	CD-ARN-333-2023	668	$ 9.851.300,00	https://community.secop.gov.co/Publi	TERMINADO
CONTRATACIÓN DIRECTA - PRESTACI	Apoyar técnicamente las actividades	CD-ARN-333-2023	669	$ 9.851.300,00	https://community.secop.gov.co/Publi	TERMINADO
CONTRATACIÓN DIRECTA - PRESTACI	Apoyar técnicamente las actividades	CD-ARN-333-2023	670	$ 9.851.300,00	https://community.secop.gov.co/Publi	TERMINADO
CONTRATACIÓN DIRECTA - PRESTACI	Apoyar técnicamente las actividades	CD-ARN-333-2023	671	$ 9.851.300,00	https://community.secop.gov.co/Publi	TERMINADO
CONTRATACIÓN DIRECTA - PRESTACI	Apoyar técnicamente las actividades	CD-ARN-333-2023	672	$ 9.851.300,00	https://community.secop.gov.co/Publi	TERMINADO
CONTRATACIÓN DIRECTA - PRESTACI	Apoyar técnicamente las actividades	CD-ARN-333-2023	674	$ 9.851.300,00	https://community.secop.gov.co/Publi	TERMINADO
CONTRATACIÓN DIRECTA - PRESTACI	Apoyar técnicamente las actividades	CD-ARN-333-2023	675	$ 9.851.300,00	https://community.secop.gov.co/Publi	TERMINADO
CONTRATACIÓN DIRECTA - PRESTACI	Apoyar técnicamente las actividades	CD-ARN-333-2023	676	$ 9.851.300,00	https://community.secop.gov.co/Publi	TERMINADO
CONTRATACIÓN DIRECTA - PRESTACI	Apoyar técnicamente las actividades	CD-ARN-333-2023	677	$ 9.851.300,00	https://community.secop.gov.co/Publi	TERMINADO
CONTRATACIÓN DIRECTA - PRESTACI	Apoyar técnicamente las actividades	CD-ARN-333-2023	678	$ 9.851.300,00	https://community.secop.gov.co/Publi	TERMINADO
CONTRATACIÓN DIRECTA - PRESTACI	Apoyar técnicamente las actividades	CD-ARN-333-2023	679	$ 9.851.300,00	https://community.secop.gov.co/Publi	TERMINADO
CONTRATACIÓN DIRECTA - PRESTACI	Apoyar técnicamente las actividades	CD-ARN-333-2023	680	$ 9.851.300,00	https://community.secop.gov.co/Publi	TERMINADO
CONTRATACIÓN DIRECTA - PRESTACI	Apoyar técnicamente las actividades	CD-ARN-333-2023	681	$ 9.851.300,00	https://community.secop.gov.co/Publi	TERMINADO
CONTRATACIÓN DIRECTA - PRESTACI	Apoyar técnicamente las actividades	CD-ARN-333-2023	682	$ 9.851.300,00	https://community.secop.gov.co/Publi	TERMINADO
CONTRATACIÓN DIRECTA - PRESTACI	Apoyar técnicamente las actividades	CD-ARN-333-2023	683	$ 9.851.300,00	https://community.secop.gov.co/Publi	TERMINADO
CONTRATACIÓN DIRECTA - PRESTACI	Apoyar técnicamente las actividades	CD-ARN-333-2023	684	$ 9.851.300,00	https://community.secop.gov.co/Publi	TERMINADO
CONTRATACIÓN DIRECTA - PRESTACI	Apoyar técnicamente las actividades	CD-ARN-333-2023	685	$ 9.851.300,00	https://community.secop.gov.co/Publi	TERMINADO
CONTRATACIÓN DIRECTA - PRESTACI	Apoyar técnicamente las actividades	CD-ARN-333-2023	686	$ 9.851.300,00	https://community.secop.gov.co/Publi	TERMINADO
CONTRATACIÓN DIRECTA - PRESTACI	Prestar con plena autonomía técnica	CD-ARN-325-2023	687	$ 21.263.500,00	https://community.secop.gov.co/Publi	TERMINADO
CONTRATACIÓN DIRECTA - PRESTACI	Prestar con plena autonomía técnica	CD-ARN-324-2023	688	$ 18.666.300,00	https://community.secop.gov.co/Publi	TERMINADO
CONTRATACIÓN DIRECTA - PRESTACI	Prestar con plena autonomía técnica	CD-ARN-319-2023	689	$ 23.555.400,00	https://community.secop.gov.co/Publi	TERMINADO
CONTRATACIÓN DIRECTA - PRESTACI	Prestar con plena autonomía técnica	CD-ARN-319-2023	690	$ 23.555.400,00	https://community.secop.gov.co/Publi	TERMINADO
CONTRATACIÓN DIRECTA - PRESTACI	Prestar con plena autonomía técnica	CD-ARN-334-2023	691	$ 111.765.300,00	https://community.secop.gov.co/Publi	TERMINADO
CONTRATACIÓN DIRECTA - PRESTACI	Prestar con plena autonomía técnica	CD-ARN-342-2023	692	$ 111.765.300,00	https://community.secop.gov.co/Publi	TERMINADO
CONTRATACIÓN DIRECTA - PRESTACI	Prestar con plena autonomía admini	CD-ARN-337-2023	694	$ 26.440.700,00	https://community.secop.gov.co/Publi	TERMINADO
CONTRATACIÓN DIRECTA - PRESTACI	Prestar con plena autonomía admin	CD-ARN-338-2023	695	$ 48.258.600,00	https://community.secop.gov.co/Publi	TERMINADO
CONTRATACIÓN DIRECTA - PRESTACI	Prestar con plena autonomía admini	CD-ARN-345-2023	697	$ 108.510.000,00	https://community.secop.gov.co/Publi	TERMINADO
CONTRATACIÓN DIRECTA - PRESTACI	Prestar con plena autonomía admin	CD-ARN-346-2023	698	$ 24.596.000,00	https://community.secop.gov.co/Publi	TERMINADO
CONTRATACIÓN DIRECTA - PRESTACI	Prestar con plena autonomía técnica	CD-ARN-347-2023	699	$ 11.308.333,00	https://community.secop.gov.co/Publi	TERMINADO

CONTRATACIÓN DIRECTA - PRESTACI	Prestar con plena autonomía admin	CD-ARN-348-2023	700	$ 15.916.000,00	https://community.secop.gov.co/Publi	TERMINADO
CONTRATACIÓN DIRECTA - PRESTACI	Apoyar administrativamente las acti	CD-ARN-349-2023	701	$ 12.060.000,00	https://community.secop.gov.co/Publi	TERMINADO
CONTRATACIÓN DIRECTA - PRESTACI	Apoyar técnicamente las actividades	CD-ARN-350-2023	702	$ 9.164.000,00	https://community.secop.gov.co/Publi	TERMINADO
CONTRATACIÓN DIRECTA - PRESTACI	Apoyar técnicamente las actividades	CD-ARN-351-2023	703	$ 9.164.000,00	https://community.secop.gov.co/Publi	TERMINADO
CONTRATACIÓN DIRECTA - PRESTACI	Apoyar técnicamente las actividades	CD-ARN-352-2023	704	$ 9.164.000,00	https://community.secop.gov.co/Publi	TERMINADO
CONTRATACIÓN DIRECTA - PRESTACI	Apoyar técnicamente las actividades	CD-ARN-357-2023	705	$ 4.429.266,00	https://community.secop.gov.co/Publi	TERMINADO
CONTRATACIÓN DIRECTA - PRESTACI	Apoyar técnicamente las actividades	CD-ARN-354-2023	706	$ 9.164.000,00	https://community.secop.gov.co/Publi	TERMINADO
CONTRATACIÓN DIRECTA - PRESTACI	Apoyar técnicamente las actividades	CD-ARN-355-2023	707	$ 9.164.000,00	https://community.secop.gov.co/Publi	TERMINADO
CONTRATACIÓN DIRECTA - PRESTACI	Apoyar técnicamente las actividades	CD-ARN-356-2023	708	$ 9.164.000,00	https://community.secop.gov.co/Publi	TERMINADO
CONTRATACIÓN DIRECTA - PRESTACI	Prestar con plena autonomía técnica	CD-ARN-362-2023	713	$ 27.976.000,00	https://community.secop.gov.co/Publi	TERMINADO
CONTRATACIÓN DIRECTA - PRESTACI	Apoyar técnicamente las actividades	CD-ARN-363-2023	714	$ 9.164.000,00	https://community.secop.gov.co/Publi	TERMINADO
CONTRATACIÓN DIRECTA - PRESTACI	Prestar con plena autonomía técnica	CD-ARN-364-2023	715	$ 24.596.000,00	https://community.secop.gov.co/Publi	TERMINADO
CONTRATACIÓN DIRECTA - PRESTACI	Prestar con plena autonomía técnica	CD-ARN-365-2023	716	$ 32.312.000,00	https://community.secop.gov.co/Publi	TERMINADO
CONTRATACIÓN DIRECTA - PRESTACI	Prestar con plena autonomía técnica	CD-ARN-366-2023	717	$ 12.034.500,00	https://community.secop.gov.co/Publi	TERMINADO
CONTRATACIÓN DIRECTA - PRESTACI	Apoyar técnicamente las actividades	CD-ARN-367-2023	718	$ 9.164.000,00	https://community.secop.gov.co/Publi	TERMINADO
CONTRATACIÓN DIRECTA - PRESTACI	Prestar con plena autonomía técnica	CD-ARN-368-2023	719	$ 12.060.000,00	https://community.secop.gov.co/Publi	TERMINADO
CONTRATACIÓN DIRECTA - PRESTACI	Prestar con plena autonomía, técnic	CD-ARN-369-2023	720	$ 24.596.000,00	https://community.secop.gov.co/Publi	TERMINADO
CONTRATACIÓN DIRECTA - PRESTACI	Prestar con plena autonomía técnica	CD-ARN-370-2023	721	$ 24.596.000,00	https://community.secop.gov.co/Publi	TERMINADO
CONTRATACIÓN DIRECTA - PRESTACI	Apoyar técnicamente las actividades	CD-ARN-371-2023	722	$ 9.164.000,00	https://community.secop.gov.co/Publi	TERMINADO
CONTRATACIÓN DIRECTA - PRESTACI	Apoyar técnicamente las actividades	CD-ARN-372-2023	723	$ 9.164.000,00	https://community.secop.gov.co/Publi	TERMINADO
CONTRATACIÓN DIRECTA - PRESTACI	Prestar con autonomía administrativ	CD-ARN-373-2023	724	$ 21.460.000,00	https://community.secop.gov.co/Publi	TERMINADO
CONTRATACIÓN DIRECTA - PRESTACI	Apoyar técnicamente las actividades	CD-ARN-374-2023	725	$ 9.164.000,00	https://community.secop.gov.co/Publi	TERMINADO
CONTRATACIÓN DIRECTA - PRESTACI	Prestar con plena autonomía técnica	CD-ARN-375-2023	726	$ 128.728.600,00	https://community.secop.gov.co/Publi	TERMINADO
CONTRATACIÓN DIRECTA - PRESTACI	Prestar con plena autonomía técnica	CD-ARN-376-2023	727	$ 24.596.000,00	https://community.secop.gov.co/Publi	TERMINADO
CONTRATACIÓN DIRECTA - PRESTACI	Prestar los servicios profesionales c	CD-ARN-377-2023	728	$ 18.018.600,00	https://community.secop.gov.co/Publi	TERMINADO
CONTRATACIÓN DIRECTA - PRESTACI	Prestar con plena autonomía técnica	CD-ARN-378-2023	729	$ 24.596.000,00	https://community.secop.gov.co/Publi	TERMINADO
CONTRATACIÓN DIRECTA - PRESTACI	Prestar con plena autonomía técnica	CD-ARN-379-2023	730	$ 12.780.000,00	https://community.secop.gov.co/Publi	TERMINADO
CONTRATACIÓN DIRECTA - PRESTACI	Apoyar técnicamente las actividades	CD-ARN-381-2023	732	$ 9.164.000,00	https://community.secop.gov.co/Publi	TERMINADO
CONTRATACIÓN DIRECTA - PRESTACI	Prestar con plena autonomía técnica	CD-ARN-382-2023	733	$ 103.446.200,00	https://community.secop.gov.co/Publi	TERMINADO
CONTRATACIÓN DIRECTA - PRESTACI	Prestar con plena autonomía técnica	CD-ARN-383-2023	734	$ 58.415.500,00	https://community.secop.gov.co/Publi	TERMINADO
CONTRATACIÓN DIRECTA - PRESTACI	Prestar con plena autonomía técnica	CD-ARN-384-2023	735	$ 16.452.666,00	https://community.secop.gov.co/Publi	TERMINADO
CONTRATACIÓN DIRECTA - PRESTACI	Prestación de servicios profesionale	CD-ARN-385-2023	736	$ 24.596.000,00	https://community.secop.gov.co/Publi	TERMINADO
CONTRATACIÓN DIRECTA - PRESTACI	Prestar con plena autonomía técnica	CD-ARN-386-2023	737	$ 18.324.000,00	https://community.secop.gov.co/Publi	TERMINADO
CONTRATACIÓN DIRECTA - PRESTACI	Prestar con plena autonomía técnica	CD-ARN-387-2023	738	$ 15.916.000,00	https://community.secop.gov.co/Publi	TERMINADO
CONTRATACIÓN DIRECTA - PRESTACI	Prestar con plena autonomía técnica	CD-ARN-388-2023	739	$ 21.460.000,00	https://community.secop.gov.co/Publi	TERMINADO
CONTRATACIÓN DIRECTA - PRESTACI	Prestar sus servicios profesionales p	CD-ARN-389-2023	740	$ 32.312.000,00	https://community.secop.gov.co/Publi	TERMINADO
CONTRATACIÓN DIRECTA - PRESTACI	Prestar con plena autonomía técnica	CD-ARN-390-2023	741	$ 32.312.000,00	https://community.secop.gov.co/Publi	TERMINADO
CONTRATACIÓN DIRECTA - PRESTACI	Prestar con plena autonomía técnica	CD-ARN-391-2023	742	$ 103.446.200,00	https://community.secop.gov.co/Publi	TERMINADO
CONTRATACIÓN DIRECTA - PRESTACI	Prestar con plena autonomía técnica	CD-ARN-392-2023	743	$ 77.010.267,00	https://community.secop.gov.co/Publi	TERMINADO
CONTRATACIÓN DIRECTA - PRESTACI	Prestar con plena autonomía técnica	CD-ARN-393-2023	744	$ 103.446.200,00	https://community.secop.gov.co/Publi	TERMINADO
CONTRATACIÓN DIRECTA - PRESTACI	Prestación de servicios profesionale	CD-ARN-394-2023	745	$ 24.596.000,00	https://community.secop.gov.co/Publi	TERMINADO
CONTRATACIÓN DIRECTA - PRESTACI	Prestar con plena autonomía técnica	CD-ARN-395-2023	746	$ 18.324.000,00	https://community.secop.gov.co/Publi	TERMINADO
CONTRATACIÓN DIRECTA - PRESTACI	Prestar con plena autonomía técnica	CD-ARN-396-2023	747	$ 24.596.000,00	https://community.secop.gov.co/Publi	TERMINADO

CONTRATACIÓN DIRECTA - PRESTACI	Apoyar técnicamente las actividades	CD-ARN-397-2023	748	$ 9.164.000,00	https://community.secop.gov.co/Publi	TERMINADO
CONTRATACIÓN DIRECTA - PRESTACI	Prestar con plena autonomía técnica	CD-ARN-398-2023	749	$ 24.596.000,00	https://community.secop.gov.co/Publi	TERMINADO
CONTRATACIÓN DIRECTA - PRESTACI	Prestar con plena autonomía técnica	CD-ARN-400-2023	751	$ 24.596.000,00	https://community.secop.gov.co/Publi	TERMINADO
CONTRATACIÓN DIRECTA - PRESTACI	Prestar con plena autonomía técnica	CD-ARN-401-2023	752	$ 32.312.000,00	https://community.secop.gov.co/Publi	TERMINADO
CONTRATACIÓN DIRECTA - PRESTACI	Prestar con plena autonomía admin	CD-ARN-402-2023	753	$ 15.916.000,00	https://community.secop.gov.co/Publi	TERMINADO
CONTRATACIÓN DIRECTA - PRESTACI	Apoyar técnicamente las actividades	CD-ARN-403-2023	754	$ 4.047.434,00	https://community.secop.gov.co/Publi	TERMINADO
CONTRATACIÓN DIRECTA - PRESTACI	Prestar con plena autonomía técnica	CD-ARN-404-2023	755	$ 27.976.000,00	https://community.secop.gov.co/Publi	TERMINADO
CONTRATACIÓN DIRECTA - PRESTACI	Prestar con plena autonomía técnica	CD-ARN-405-2023	756	$ 21.460.000,00	https://community.secop.gov.co/Publi	TERMINADO
CONTRATACIÓN DIRECTA - PRESTACI	Prestar con plena autonomía técnica	CD-ARN-406-2023	757	$ 24.596.000,00	https://community.secop.gov.co/Publi	TERMINADO
CONTRATACIÓN DIRECTA - PRESTACI	Prestar con plena autonomía técnica	CD-ARN-407-2023	758	$ 12.780.000,00	https://community.secop.gov.co/Publi	TERMINADO
CONTRATACIÓN DIRECTA - PRESTACI	Prestar con plena autonomía técnica	CD-ARN-408-2023	759	$ 77.010.267,00	https://community.secop.gov.co/Publi	TERMINADO
CONTRATACIÓN DIRECTA - PRESTACI	Prestar con plena autonomía técnica	CD-ARN-409-2023	760	$ 36.839.666,00	https://community.secop.gov.co/Publi	TERMINADO
CONTRATACIÓN DIRECTA - PRESTACI	Prestar con plena autonomía técnica	CD-ARN-410-2023	761	$ 43.672.200,00	https://community.secop.gov.co/Publi	TERMINADO
CONTRATACIÓN DIRECTA - PRESTACI	Prestar con plena autonomía admin	CD-ARN-411-2023	762	$ 66.676.133,00	https://community.secop.gov.co/Publi	TERMINADO
CONTRATACIÓN DIRECTA - PRESTACI	Prestar con plena autonomía técnica	CD-ARN-414-2023	765	$ 66.676.133,00	https://community.secop.gov.co/Publi	TERMINADO
CONTRATACIÓN DIRECTA - PRESTACI	Apoyar la gesion de la dirección prog	CD-ARN-415-2023	766	$ 50.967.500,00	https://community.secop.gov.co/Publi	TERMINADO
CONTRATACIÓN DIRECTA - PRESTACI	PRESTAR CON PLENA AUTONOMÍA T	CD-ARN-416-2023	767	$ 37.372.000,00	https://community.secop.gov.co/Publi	TERMINADO
CONTRATACIÓN DIRECTA - PRESTACI	PRESTAR CON PLENA AUTONOMÍA T	CD-ARN-417-2023	768	$ 54.012.000,00	https://community.secop.gov.co/Publi	TERMINADO
CONTRATACIÓN DIRECTA - PRESTACI	PRESTAR CON PLENA AUTONOMÍA T	CD-ARN-418-2023	769	$ 37.372.000,00	https://community.secop.gov.co/Publi	TERMINADO
CONTRATACIÓN DIRECTA - PRESTACI	Prestar, con plena autonomía admin	CD-ARN-420-2023	771	$ 21.460.000,00	https://community.secop.gov.co/Publi	TERMINADO
CONTRATACIÓN DIRECTA - PRESTACI	PRESTAR CON PLENA AUTONOMÍA T	CD-ARN-421-2023	772	$ 37.372.000,00	https://community.secop.gov.co/Publi	TERMINADO
CONTRATACIÓN DIRECTA - PRESTACI	Prestar con plena autonomía técnica	CD-ARN-423-2023	774	$ 12.060.000,00	https://community.secop.gov.co/Publi	TERMINADO
CONTRATACIÓN DIRECTA - PRESTACI	Prestar con plena autonomía técnica	CD-ARN-426-2023	777	$ 12.060.000,00	https://community.secop.gov.co/Publi	TERMINADO
CONTRATACIÓN DIRECTA - PRESTACI	Prestar con plena autonomía admin	CD-ARN-427-2023	778	$ 12.780.000,00	https://community.secop.gov.co/Publi	TERMINADO
CONTRATACIÓN DIRECTA - PRESTACI	Prestar con plena autonomía admin	CD-ARN-428-2023	779	$ 18.324.000,00	https://community.secop.gov.co/Publi	TERMINADO
CONTRATACIÓN DIRECTA - PRESTACI	Prestar con plena autonomía admin	CD-ARN-429-2023	780	$ 15.916.000,00	https://community.secop.gov.co/Publi	TERMINADO
CONTRATACIÓN DIRECTA - PRESTACI	Prestar con plena autonomía técnica	CD-ARN-430-2023	781	$ 36.351.000,00	https://community.secop.gov.co/Publi	TERMINADO
CONTRATACIÓN DIRECTA - PRESTACI	Prestar con plena autonomía técnica	CD-ARN-431-2023	782	$ 12.780.000,00	https://community.secop.gov.co/Publi	TERMINADO
CONTRATACIÓN DIRECTA - PRESTACI	Apoyar técnicamente las actividades	CD-ARN-432-2023	783	$ 9.164.000,00	https://community.secop.gov.co/Publi	TERMINADO
CONTRATACIÓN DIRECTA - PRESTACI	Apoyar técnicamente las actividades	CD-ARN-432-2023	784	$ 9.164.000,00	https://community.secop.gov.co/Publi	TERMINADO
CONTRATACIÓN DIRECTA - PRESTACI	Apoyar técnicamente las actividades	CD-ARN-432-2023	785	$ 9.164.000,00	https://community.secop.gov.co/Publi	TERMINADO
CONTRATACIÓN DIRECTA - PRESTACI	Apoyar técnicamente las actividades	CD-ARN-432-2023	786	$ 9.164.000,00	https://community.secop.gov.co/Publi	TERMINADO
CONTRATACIÓN DIRECTA - PRESTACI	Apoyar técnicamente las actividades	CD-ARN-432-2023	787	$ 9.164.000,00	https://community.secop.gov.co/Publi	TERMINADO
CONTRATACIÓN DIRECTA - PRESTACI	Apoyar técnicamente las actividades	CD-ARN-432-2023	788	$ 9.164.000,00	https://community.secop.gov.co/Publi	TERMINADO
CONTRATACIÓN DIRECTA - PRESTACI	Apoyar técnicamente las actividades	CD-ARN-432-2023	789	$ 9.164.000,00	https://community.secop.gov.co/Publi	TERMINADO
CONTRATACIÓN DIRECTA - PRESTACI	Apoyar técnicamente las actividades	CD-ARN-432-2023	790	$ 9.164.000,00	https://community.secop.gov.co/Publi	TERMINADO
CONTRATACIÓN DIRECTA - PRESTACI	Apoyar técnicamente las actividades	CD-ARN-432-2023	791	$ 9.164.000,00	https://community.secop.gov.co/Publi	TERMINADO
CONTRATACIÓN DIRECTA - PRESTACI	Apoyar técnicamente las actividades	CD-ARN-432-2023	792	$ 9.164.000,00	https://community.secop.gov.co/Publi	TERMINADO
CONTRATACIÓN DIRECTA - PRESTACI	Apoyar técnicamente las actividades	CD-ARN-432-2023	793	$ 9.164.000,00	https://community.secop.gov.co/Publi	TERMINADO
CONTRATACIÓN DIRECTA - PRESTACI	Apoyar técnicamente las actividades	CD-ARN-433-2023	794	$ 9.164.000,00	https://community.secop.gov.co/Publi	TERMINADO
CONTRATACIÓN DIRECTA - PRESTACI	Prestar con plena autonomía técnica	CD-ARN-434-2023	795	$ 17.364.000,00	https://community.secop.gov.co/Publi	TERMINADO
CONTRATACIÓN DIRECTA - PRESTACI	Prestar con plena autonomía técnica	CD-ARN-435-2023	796	$ 17.364.000,00	https://community.secop.gov.co/Publi	TERMINADO
CONTRATACIÓN DIRECTA - PRESTACI	Prestar con plena autonomía técnica	CD-ARN-436-2023	797	$ 19.780.000,00	https://community.secop.gov.co/Publi	TERMINADO

CONTRATACIÓN DIRECTA - PRESTACI	Prestar con plena autonomía técnic	CD-ARN-436-2023	798	$ 18.296.500,00	https://community.secop.gov.co/Publi	TERMINADO
CONTRATACIÓN DIRECTA - PRESTACI	Prestar con plena autonomía técnic	CD-ARN-436-2023	799	$ 19.780.000,00	https://community.secop.gov.co/Publi	TERMINADO
CONTRATACIÓN DIRECTA - PRESTACI	Prestar con plena autonomía técnic	CD-ARN-436-2023	800	$ 19.780.000,00	https://community.secop.gov.co/Publi	TERMINADO
CONTRATACIÓN DIRECTA - PRESTACI	Prestar con plena autonomía técnic	CD-ARN-436-2023	801	$ 19.780.000,00	https://community.secop.gov.co/Publi	TERMINADO
CONTRATACIÓN DIRECTA - PRESTACI	Prestar con plena autonomía técnic	CD-ARN-436-2023	802	$ 19.780.000,00	https://community.secop.gov.co/Publi	TERMINADO
CONTRATACIÓN DIRECTA - PRESTACI	Prestar con plena autonomía técnic	CD-ARN-436-2023	803	$ 19.780.000,00	https://community.secop.gov.co/Publi	TERMINADO
CONTRATACIÓN DIRECTA - PRESTACI	Prestar con plena autonomía técnic	CD-ARN-436-2023	804	$ 19.780.000,00	https://community.secop.gov.co/Publi	TERMINADO
CONTRATACIÓN DIRECTA - PRESTACI	Prestar con plena autonomía técnic	CD-ARN-436-2023	805	$ 19.780.000,00	https://community.secop.gov.co/Publi	TERMINADO
CONTRATACIÓN DIRECTA - PRESTACI	Prestar con plena autonomía técnic	CD-ARN-436-2023	806	$ 19.780.000,00	https://community.secop.gov.co/Publi	TERMINADO
CONTRATACIÓN DIRECTA - PRESTACI	Prestar con plena autonomía técnic	CD-ARN-436-2023	807	$ 19.780.000,00	https://community.secop.gov.co/Publi	TERMINADO
CONTRATACIÓN DIRECTA - PRESTACI	Prestar con plena autonomía técnic	CD-ARN-436-2023	808	$ 19.780.000,00	https://community.secop.gov.co/Publi	TERMINADO
CONTRATACIÓN DIRECTA - PRESTACI	Prestar con plena autonomía técnic	CD-ARN-437-2023	809	$ 19.780.000,00	https://community.secop.gov.co/Publi	TERMINADO
CONTRATACIÓN DIRECTA - PRESTACI	Prestar con plena autonomía técnic	CD-ARN-437-2023	810	$ 19.780.000,00	https://community.secop.gov.co/Publi	TERMINADO
CONTRATACIÓN DIRECTA - PRESTACI	Prestar con plena autonomía técnic	CD-ARN-437-2023	811	$ 19.780.000,00	https://community.secop.gov.co/Publi	TERMINADO
CONTRATACIÓN DIRECTA - PRESTACI	Prestar con plena autonomía técnic	CD-ARN-437-2023	812	$ 19.780.000,00	https://community.secop.gov.co/Publi	TERMINADO
CONTRATACIÓN DIRECTA - PRESTACI	Prestar con plena autonomía técnic	CD-ARN-437-2023	813	$ 19.780.000,00	https://community.secop.gov.co/Publi	TERMINADO
CONTRATACIÓN DIRECTA - PRESTACI	Prestar con plena autonomía técnic	CD-ARN-437-2023	814	$ 19.780.000,00	https://community.secop.gov.co/Publi	TERMINADO
CONTRATACIÓN DIRECTA - PRESTACI	Prestar con plena autonomía técnic	CD-ARN-437-2023	815	$ 19.780.000,00	https://community.secop.gov.co/Publi	TERMINADO
CONTRATACIÓN DIRECTA - PRESTACI	Prestar con plena autonomía técnic	CD-ARN-437-2023	816	$ 19.780.000,00	https://community.secop.gov.co/Publi	TERMINADO
CONTRATACIÓN DIRECTA - PRESTACI	Prestar con plena autonomía técnic	CD-ARN-437-2023	817	$ 7.582.333,00	https://community.secop.gov.co/Publi	TERMINADO
CONTRATACIÓN DIRECTA - PRESTACI	Prestar con plena autonomía técnic	CD-ARN-437-2023	818	$ 19.780.000,00	https://community.secop.gov.co/Publi	TERMINADO
CONTRATACIÓN DIRECTA - PRESTACI	Prestar con plena autonomía técnic	CD-ARN-437-2023	819	$ 19.780.000,00	https://community.secop.gov.co/Publi	TERMINADO
CONTRATACIÓN DIRECTA - PRESTACI	Prestar con plena autonomía técnic	CD-ARN-437-2023	820	$ 19.780.000,00	https://community.secop.gov.co/Publi	TERMINADO
CONTRATACIÓN DIRECTA - PRESTACI	Prestar los servicios profesionales c	CD-ARN-438-2023	821	$ 19.780.000,00	https://community.secop.gov.co/Publi	TERMINADO
CONTRATACIÓN DIRECTA - PRESTACI	Prestar los servicios profesionales c	CD-ARN-438-2023	822	$ 19.780.000,00	https://community.secop.gov.co/Publi	TERMINADO
CONTRATACIÓN DIRECTA - PRESTACI	Prestar los servicios profesionales c	CD-ARN-438-2023	823	$ 19.780.000,00	https://community.secop.gov.co/Publi	TERMINADO
CONTRATACIÓN DIRECTA - PRESTACI	Prestar los servicios profesionales c	CD-ARN-438-2023	824	$ 19.780.000,00	https://community.secop.gov.co/Publi	TERMINADO
CONTRATACIÓN DIRECTA - PRESTACI	Prestar los servicios profesionales c	CD-ARN-438-2023	825	$ 19.780.000,00	https://community.secop.gov.co/Publi	TERMINADO
CONTRATACIÓN DIRECTA - PRESTACI	Prestar los servicios profesionales c	CD-ARN-438-2023	826	$ 18.296.500,00	https://community.secop.gov.co/Publi	TERMINADO
CONTRATACIÓN DIRECTA - PRESTACI	Prestar los servicios profesionales c	CD-ARN-438-2023	827	$ 19.780.000,00	https://community.secop.gov.co/Publi	TERMINADO
CONTRATACIÓN DIRECTA - PRESTACI	Prestar los servicios profesionales c	CD-ARN-438-2023	828	$ 19.780.000,00	https://community.secop.gov.co/Publi	TERMINADO
CONTRATACIÓN DIRECTA - PRESTACI	Prestar los servicios profesionales c	CD-ARN-438-2023	829	$ 19.780.000,00	https://community.secop.gov.co/Publi	TERMINADO
CONTRATACIÓN DIRECTA - PRESTACI	Prestar los servicios profesionales c	CD-ARN-438-2023	830	$ 19.780.000,00	https://community.secop.gov.co/Publi	TERMINADO
CONTRATACIÓN DIRECTA - PRESTACI	Prestar los servicios profesionales c	CD-ARN-438-2023	831	$ 19.780.000,00	https://community.secop.gov.co/Publi	TERMINADO
CONTRATACIÓN DIRECTA - PRESTACI	Prestar los servicios profesionales c	CD-ARN-438-2023	833	$ 19.780.000,00	https://community.secop.gov.co/Publi	TERMINADO
CONTRATACIÓN DIRECTA - PRESTACI	Prestar los servicios profesionales c	CD-ARN-438-2023	834	$ 19.780.000,00	https://community.secop.gov.co/Publi	TERMINADO
CONTRATACIÓN DIRECTA - PRESTACI	Prestar los servicios profesionales c	CD-ARN-438-2023	835	$ 19.780.000,00	https://community.secop.gov.co/Publi	TERMINADO
CONTRATACIÓN DIRECTA - PRESTACI	Prestar los servicios profesionales c	CD-ARN-438-2023	836	$ 17.472.333,00	https://community.secop.gov.co/Publi	TERMINADO
CONTRATACIÓN DIRECTA - PRESTACI	Prestar los servicios profesionales c	CD-ARN-438-2023	837	$ 19.780.000,00	https://community.secop.gov.co/Publi	TERMINADO
CONTRATACIÓN DIRECTA - PRESTACI	Prestar los servicios profesionales c	CD-ARN-438-2023	838	$ 19.780.000,00	https://community.secop.gov.co/Publi	TERMINADO
CONTRATACIÓN DIRECTA - PRESTACI	Prestar con plena autonomía técnic	CD-ARN-399-2023	839	$ 17.364.000,00	https://community.secop.gov.co/Publi	TERMINADO
CONTRATACIÓN DIRECTA - PRESTACI	Prestar con plena autonomía técnic	CD-ARN-439-2023	840	$ 17.364.000,00	https://community.secop.gov.co/Publi	TERMINADO
CONTRATACIÓN DIRECTA - PRESTACI	Prestar con plena autonomía técnic	CD-ARN-439-2023	841	$ 17.364.000,00	https://community.secop.gov.co/Publi	TERMINADO

CONTRATACIÓN DIRECTA - PRESTACI	Prestar con plena autonomía técnic	CD-ARN-439-2023	842	$ 17.364.000,00	https://community.secop.gov.co/Publi	TERMINADO
CONTRATACIÓN DIRECTA - PRESTACI	Prestar con plena autonomía técnic	CD-ARN-439-2023	843	$ 17.364.000,00	https://community.secop.gov.co/Publi	TERMINADO
CONTRATACIÓN DIRECTA - PRESTACI	Prestar con plena autonomía técnic	CD-ARN-439-2023	844	$ 17.364.000,00	https://community.secop.gov.co/Publi	TERMINADO
CONTRATACIÓN DIRECTA - PRESTACI	Prestar con plena autonomía técnic	CD-ARN-439-2023	845	$ 17.364.000,00	https://community.secop.gov.co/Publi	TERMINADO
CONTRATACIÓN DIRECTA - PRESTACI	Prestar con plena autonomía técnic	CD-ARN-439-2023	846	$ 17.364.000,00	https://community.secop.gov.co/Publi	TERMINADO
CONTRATACIÓN DIRECTA - PRESTACI	Prestar con plena autonomía técnic	CD-ARN-439-2023	847	$ 17.364.000,00	https://community.secop.gov.co/Publi	TERMINADO
CONTRATACIÓN DIRECTA - PRESTACI	Prestar con plena autonomía técnic	CD-ARN-439-2023	848	$ 17.364.000,00	https://community.secop.gov.co/Publi	TERMINADO
CONTRATACIÓN DIRECTA - PRESTACI	Prestar con plena autonomía técnic	CD-ARN-439-2023	849	$ 17.364.000,00	https://community.secop.gov.co/Publi	TERMINADO
CONTRATACIÓN DIRECTA - PRESTACI	Prestar con plena autonomía técnic	CD-ARN-439-2023	850	$ 17.364.000,00	https://community.secop.gov.co/Publi	TERMINADO
CONTRATACIÓN DIRECTA - PRESTACI	Prestar con plena autonomía técnic	CD-ARN-439-2023	851	$ 17.364.000,00	https://community.secop.gov.co/Publi	TERMINADO
CONTRATACIÓN DIRECTA - PRESTACI	Prestar con plena autonomía técnic	CD-ARN-439-2023	852	$ 17.364.000,00	https://community.secop.gov.co/Publi	TERMINADO
CONTRATACIÓN DIRECTA - PRESTACI	Prestar con plena autonomía técnic	CD-ARN-439-2023	853	$ 17.364.000,00	https://community.secop.gov.co/Publi	TERMINADO
CONTRATACIÓN DIRECTA - PRESTACI	Prestar con plena autonomía técnic	CD-ARN-439-2023	854	$ 17.364.000,00	https://community.secop.gov.co/Publi	TERMINADO
CONTRATACIÓN DIRECTA - PRESTACI	Prestar con plena autonomía técnic	CD-ARN-439-2023	855	$ 17.364.000,00	https://community.secop.gov.co/Publi	TERMINADO
CONTRATACIÓN DIRECTA - PRESTACI	Prestar con plena autonomía técnic	CD-ARN-440-2023	856	$ 19.780.000,00	https://community.secop.gov.co/Publi	TERMINADO
CONTRATACIÓN DIRECTA - PRESTACI	Prestar con plena autonomía técnic	CD-ARN-440-2023	857	$ 19.780.000,00	https://community.secop.gov.co/Publi	TERMINADO
CONTRATACIÓN DIRECTA - PRESTACI	Prestar con plena autonomía técnic	CD-ARN-440-2023	858	$ 19.780.000,00	https://community.secop.gov.co/Publi	TERMINADO
CONTRATACIÓN DIRECTA - PRESTACI	Prestar con plena autonomía técnic	CD-ARN-440-2023	859	$ 19.780.000,00	https://community.secop.gov.co/Publi	TERMINADO
CONTRATACIÓN DIRECTA - PRESTACI	Prestar con plena autonomía técnic	CD-ARN-440-2023	860	$ 19.780.000,00	https://community.secop.gov.co/Publi	TERMINADO
CONTRATACIÓN DIRECTA - PRESTACI	Prestar con plena autonomía técnic	CD-ARN-440-2023	861	$ 19.780.000,00	https://community.secop.gov.co/Publi	TERMINADO
CONTRATACIÓN DIRECTA - PRESTACI	Prestar con plena autonomía técnic	CD-ARN-440-2023	862	$ 19.780.000,00	https://community.secop.gov.co/Publi	TERMINADO
CONTRATACIÓN DIRECTA - PRESTACI	Prestar con plena autonomía técnic	CD-ARN-440-2023	863	$ 19.780.000,00	https://community.secop.gov.co/Publi	TERMINADO
CONTRATACIÓN DIRECTA - PRESTACI	Prestar con plena autonomía técnic	CD-ARN-440-2023	864	$ 19.780.000,00	https://community.secop.gov.co/Publi	TERMINADO
CONTRATACIÓN DIRECTA - PRESTACI	Prestar con plena autonomía técnic	CD-ARN-440-2023	865	$ 19.780.000,00	https://community.secop.gov.co/Publi	TERMINADO
CONTRATACIÓN DIRECTA - PRESTACI	Prestar con plena autonomía técnic	CD-ARN-440-2023	866	$ 19.780.000,00	https://community.secop.gov.co/Publi	TERMINADO
CONTRATACIÓN DIRECTA - PRESTACI	Prestar con plena autonomía técnic	CD-ARN-440-2023	867	$ 19.780.000,00	https://community.secop.gov.co/Publi	TERMINADO
CONTRATACIÓN DIRECTA - PRESTACI	Prestar con plena autonomía técnic	CD-ARN-440-2023	868	$ 19.780.000,00	https://community.secop.gov.co/Publi	TERMINADO
CONTRATACIÓN DIRECTA - PRESTACI	Prestar con plena autonomía técnic	CD-ARN-440-2023	869	$ 19.780.000,00	https://community.secop.gov.co/Publi	TERMINADO
CONTRATACIÓN DIRECTA - PRESTACI	Prestar con plena autonomía técnic	CD-ARN-440-2023	870	$ 19.780.000,00	https://community.secop.gov.co/Publi	TERMINADO
CONTRATACIÓN DIRECTA - PRESTACI	Prestar con plena autonomía técnic	CD-ARN-440-2023	871	$ 19.780.000,00	https://community.secop.gov.co/Publi	TERMINADO
CONTRATACIÓN DIRECTA - PRESTACI	Prestar con plena autonomía técnic	CD-ARN-440-2023	872	$ 19.780.000,00	https://community.secop.gov.co/Publi	TERMINADO
CONTRATACIÓN DIRECTA - PRESTACI	Prestar con plena autonomía técnic	CD-ARN-441-2023	873	$ 18.324.000,00	https://community.secop.gov.co/Publi	TERMINADO
CONTRATACIÓN DIRECTA - PRESTACI	Prestar con plena autonomía técnic	CD-ARN-441-2023	874	$ 18.324.000,00	https://community.secop.gov.co/Publi	TERMINADO
CONTRATACIÓN DIRECTA - PRESTACI	Prestar con plena autonomía técnic	CD-ARN-441-2023	875	$ 18.324.000,00	https://community.secop.gov.co/Publi	TERMINADO
CONTRATACIÓN DIRECTA - PRESTACI	Prestar con plena autonomía técnic	CD-ARN-441-2023	876	$ 18.324.000,00	https://community.secop.gov.co/Publi	TERMINADO
CONTRATACIÓN DIRECTA - PRESTACI	Prestar con plena autonomía técnic	CD-ARN-441-2023	877	$ 18.324.000,00	https://community.secop.gov.co/Publi	TERMINADO
CONTRATACIÓN DIRECTA - PRESTACI	Prestar con plena autonomía técnic	CD-ARN-441-2023	878	$ 18.324.000,00	https://community.secop.gov.co/Publi	TERMINADO
CONTRATACIÓN DIRECTA - PRESTACI	Prestar con plena autonomía técnic	CD-ARN-441-2023	879	$ 18.324.000,00	https://community.secop.gov.co/Publi	TERMINADO
CONTRATACIÓN DIRECTA - PRESTACI	Prestar con plena autonomía técnic	CD-ARN-441-2023	880	$ 18.324.000,00	https://community.secop.gov.co/Publi	TERMINADO
CONTRATACIÓN DIRECTA - PRESTACI	Prestar con plena autonomía técnic	CD-ARN-441-2023	881	$ 18.324.000,00	https://community.secop.gov.co/Publi	TERMINADO
CONTRATACIÓN DIRECTA - PRESTACI	Prestar con plena autonomía técnic	CD-ARN-442-2023	882	$ 17.364.000,00	https://community.secop.gov.co/Publi	TERMINADO
CONTRATACIÓN DIRECTA - PRESTACI	Prestar con plena autonomía técnic	CD-ARN-442-2023	883	$ 17.364.000,00	https://community.secop.gov.co/Publi	TERMINADO
CONTRATACIÓN DIRECTA - PRESTACI	Prestar con plena autonomía técnic	CD-ARN-442-2023	884	$ 17.364.000,00	https://community.secop.gov.co/Publi	TERMINADO

CONTRATACIÓN DIRECTA - PRESTACI	Prestar con plena autonomía técnica	CD-ARN-442-2023	885	$ 17.364.000,00	https://community.secop.gov.co/Publi	TERMINADO
CONTRATACIÓN DIRECTA - PRESTACI	Prestar con plena autonomía técnica	CD-ARN-442-2023	886	$ 17.364.000,00	https://community.secop.gov.co/Publi	TERMINADO
CONTRATACIÓN DIRECTA - PRESTACI	Prestar con plena autonomía técnica	CD-ARN-442-2023	887	$ 17.364.000,00	https://community.secop.gov.co/Publi	TERMINADO
CONTRATACIÓN DIRECTA - PRESTACI	Prestar con plena autonomía técnica	CD-ARN-443-2023	888	$ 24.596.000,00	https://community.secop.gov.co/Publi	TERMINADO
CONTRATACIÓN DIRECTA - PRESTACI	Prestar con plena autonomía técnica	CD-ARN-443-2023	889	$ 24.596.000,00	https://community.secop.gov.co/Publi	TERMINADO
CONTRATACIÓN DIRECTA - PRESTACI	Prestar con plena autonomía técnica	CD-ARN-443-2023	890	$ 24.596.000,00	https://community.secop.gov.co/Publi	TERMINADO
CONTRATACIÓN DIRECTA - PRESTACI	Prestar con plena autonomía técnica	CD-ARN-443-2023	891	$ 24.596.000,00	https://community.secop.gov.co/Publi	TERMINADO
CONTRATACIÓN DIRECTA - PRESTACI	Prestar con plena autonomía la expe	CD-ARN-360-2023	892	$ 43.404.000,00	https://community.secop.gov.co/Publi	TERMINADO
CONTRATACIÓN DIRECTA - PRESTACI	Prestar con plena autonomía técnica	CD-ARN-361-2023	893	$ 12.780.000,00	https://community.secop.gov.co/Publi	TERMINADO
CONTRATACIÓN DIRECTA - PRESTACI	Prestar los servicios profesionales c	CD-ARN-445-2023	894	$ 18.296.500,00	https://community.secop.gov.co/Publi	TERMINADO
CONTRATACIÓN DIRECTA - PRESTACI	Prestar con plena autonomía técnica	CD-ARN-446-2023	895	$ 67.515.000,00	https://community.secop.gov.co/Publi	TERMINADO
CONTRATACIÓN DIRECTA - PRESTACI	Prestar con plena autonomía técnica	CD-ARN-447-2023	896	$ 73.509.800,00	https://community.secop.gov.co/Publi	TERMINADO
CONTRATACIÓN DIRECTA - PRESTACI	Prestar con plena autonomía técnica	CD-ARN-449-2023	898	$ 54.931.067,00	https://community.secop.gov.co/Publi	TERMINADO
CONTRATACIÓN DIRECTA - PRESTACI	Prestar con plena autonomía técnica	CD-ARN-450-2023	899	$ 62.479.733,00	https://community.secop.gov.co/Publi	TERMINADO
CONTRATACIÓN DIRECTA - PRESTACI	Prestar con plena autonomía técnica	CD-ARN-451-2023	900	$ 54.931.067,00	https://community.secop.gov.co/Publi	TERMINADO
CONTRATACIÓN DIRECTA - PRESTACI	Prestar con plena autonomía técnica	CD-ARN-452-2023	901	$ 96.935.600,00	https://community.secop.gov.co/Publi	TERMINADO
CONTRATACIÓN DIRECTA - PRESTACI	Prestar con plena autonomía admin	CD-ARN-453-2023	902	$ 47.927.333,00	https://community.secop.gov.co/Publi	TERMINADO
CONTRATACIÓN DIRECTA - PRESTACI	Prestar con plena autonomía técnica	CD-ARN-454-2023	903	$ 24.186.067,00	https://community.secop.gov.co/Publi	TERMINADO
CONTRATACIÓN DIRECTA - PRESTACI	Prestar los servicios profesionales p	CD-ARN-455-2023	904	$ 120.626.800,00	https://community.secop.gov.co/Publi	TERMINADO
CONTRATACIÓN DIRECTA - PRESTACI	“Prestar con plena autonomía técni	CD-ARN-456-2023	905	$ 96.935.600,00	https://community.secop.gov.co/Publi	TERMINADO
CONTRATACIÓN DIRECTA - PRESTACI	Prestar con plena autonomía técnica	CD-ARN-457-2023	906	$ 47.927.333,00	https://community.secop.gov.co/Publi	TERMINADO
CONTRATACIÓN DIRECTA - PRESTACI	“Prestar con plena autonomía técni	CD-ARN-458-2023	907	$ 54.931.067,00	https://community.secop.gov.co/Publi	TERMINADO
CONTRATACIÓN DIRECTA - PRESTACI	“Prestar con plena autonomía técni	CD-ARN-459-2023	908	$ 54.931.067,00	https://community.secop.gov.co/Publi	TERMINADO
CONTRATACIÓN DIRECTA - PRESTACI	Prestar con plena autonomía técnica	CD-ARN-461-2023	910	$ 18.037.067,00	https://community.secop.gov.co/Publi	TERMINADO
CONTRATACIÓN DIRECTA - PRESTACI	Presta con plena autonomía técnica	CD-ARN-462-2023	911	$ 24.186.067,00	https://community.secop.gov.co/Publi	TERMINADO
CONTRATACIÓN DIRECTA - PRESTACI	Prestar con plena autonomía técnica	CD-ARN-463-2023	912	$ 24.186.067,00	https://community.secop.gov.co/Publi	TERMINADO
CONTRATACIÓN DIRECTA - PRESTACI	Prestar con plena autonomía técnica	CD-ARN-464-2023	913	$ 24.186.067,00	https://community.secop.gov.co/Publi	TERMINADO
CONTRATACIÓN DIRECTA - PRESTACI	Prestar con plena autonomía técnica	CD-ARN-465-2023	914	$ 24.186.067,00	https://community.secop.gov.co/Publi	TERMINADO
CONTRATACIÓN DIRECTA - PRESTACI	Prestar con plena autonomía técnica	CD-ARN-466-2023	915	$ 24.186.067,00	https://community.secop.gov.co/Publi	TERMINADO
CONTRATACIÓN DIRECTA - PRESTACI	Prestar con plena autonomía técnica	CD-ARN-467-2023	916	$ 21.102.333,00	https://community.secop.gov.co/Publi	TERMINADO
CONTRATACIÓN DIRECTA - PRESTACI	Prestar con plena autonomía admin	CD-ARN-468-2023	917	$ 83.464.133,00	https://community.secop.gov.co/Publi	TERMINADO
CONTRATACIÓN DIRECTA - PRESTACI	Prestar con plena autonomía admin	CD-ARN-469-2023	918	$ 35.545.733,00	https://community.secop.gov.co/Publi	TERMINADO
CONTRATACIÓN DIRECTA - PRESTACI	Prestar con plena autonomía técnica	CD-ARN-470-2023	919	$ 26.934.000,00	https://community.secop.gov.co/Publi	TERMINADO
CONTRATACIÓN DIRECTA - PRESTACI	Prestar con plena autonomía técnica	CD-ARN-471-2023	920	$ 54.931.067,00	https://community.secop.gov.co/Publi	TERMINADO
CONTRATACIÓN DIRECTA - PRESTACI	Prestar con plena autonomía técnica	CD-ARN-472-2023	921	$ 38.634.900,00	https://community.secop.gov.co/Publi	TERMINADO
CONTRATACIÓN DIRECTA - PRESTACI	Prestar con plena autonomía técnica	CD-ARN-473-2023	922	$ 14.132.533,00	https://community.secop.gov.co/Publi	TERMINADO
CONTRATACIÓN DIRECTA - PRESTACI	Prestar con plena autonomía técnica	CD-ARN-473-2023	923	$ 14.132.533,00	https://community.secop.gov.co/Publi	TERMINADO
CONTRATACIÓN DIRECTA - PRESTACI	Prestar con plena autonomía técnica	CD-ARN-473-2023	924	$ 14.132.533,00	https://community.secop.gov.co/Publi	TERMINADO
CONTRATACIÓN DIRECTA - PRESTACI	Prestar con plena autonomía técnica	CD-ARN-473-2023	925	$ 14.132.533,00	https://community.secop.gov.co/Publi	TERMINADO
CONTRATACIÓN DIRECTA - PRESTACI	Prestar con plena autonomía técnica	CD-ARN-473-2023	926	$ 14.132.533,00	https://community.secop.gov.co/Publi	TERMINADO
CONTRATACIÓN DIRECTA - PRESTACI	Prestar con plena autonomía técnica	CD-ARN-473-2023	927	$ 14.132.533,00	https://community.secop.gov.co/Publi	TERMINADO
CONTRATACIÓN DIRECTA - PRESTACI	Prestar con plena autonomía técnica	CD-ARN-473-2023	928	$ 14.132.533,00	https://community.secop.gov.co/Publi	TERMINADO
CONTRATACIÓN DIRECTA - PRESTACI	Prestar con plena autonomía técnica	CD-ARN-473-2023	929	$ 14.132.533,00	https://community.secop.gov.co/Publi	TERMINADO

CONTRATACIÓN DIRECTA - PRESTACI	Prestar con plena autonomía técnic	CD-ARN-473-2023	930	$ 14.132.533,00	https://community.secop.gov.co/Publi	TERMINADO
CONTRATACIÓN DIRECTA - PRESTACI	Prestar con plena autonomía técnic	CD-ARN-473-2023	931	$ 14.132.533,00	https://community.secop.gov.co/Publi	TERMINADO
CONTRATACIÓN DIRECTA - PRESTACI	Prestar con plena autonomía técnic	CD-ARN-473-2023	932	$ 14.132.533,00	https://community.secop.gov.co/Publi	TERMINADO
CONTRATACIÓN DIRECTA - PRESTACI	Prestar con plena autonomía técnic	CD-ARN-473-2023	933	$ 14.132.533,00	https://community.secop.gov.co/Publi	TERMINADO
CONTRATACIÓN DIRECTA - PRESTACI	Prestar con plena autonomía técnic	CD-ARN-473-2023	934	$ 14.132.533,00	https://community.secop.gov.co/Publi	TERMINADO
CONTRATACIÓN DIRECTA - PRESTACI	Prestar con plena autonomía técnic	CD-ARN-473-2023	935	$ 14.132.533,00	https://community.secop.gov.co/Publi	TERMINADO
CONTRATACIÓN DIRECTA - PRESTACI	Prestar con plena autonomía técnic	CD-ARN-474-2023	936	$ 47.927.333,00	https://community.secop.gov.co/Publi	TERMINADO
CONTRATACIÓN DIRECTA - PRESTACI	Prestar con plena autonomía técnic	CD-ARN-474-2023	937	$ 47.927.333,00	https://community.secop.gov.co/Publi	TERMINADO
CONTRATACIÓN DIRECTA - PRESTACI	Prestar con plena autonomía técnic	CD-ARN-474-2023	938	$ 47.927.333,00	https://community.secop.gov.co/Publi	TERMINADO
CONTRATACIÓN DIRECTA - PRESTACI	Prestar con plena autonomía técnic	CD-ARN-474-2023	939	$ 47.927.333,00	https://community.secop.gov.co/Publi	TERMINADO
CONTRATACIÓN DIRECTA - PRESTACI	Prestar con plena autonomía técnic	CD-ARN-475-2023	940	$ 47.927.333,00	https://community.secop.gov.co/Publi	TERMINADO
CONTRATACIÓN DIRECTA - PRESTACI	Prestar con plena autonomía técnic	CD-ARN-475-2023	941	$ 15.737.333,00	https://community.secop.gov.co/Publi	TERMINADO
CONTRATACIÓN DIRECTA - PRESTACI	Prestar con plena autonomía técnic	CD-ARN-475-2023	942	$ 47.927.333,00	https://community.secop.gov.co/Publi	TERMINADO
CONTRATACIÓN DIRECTA - PRESTACI	Prestar con plena autonomía técnic	CD-ARN-476-2023	943	$ 96.935.600,00	https://community.secop.gov.co/Publi	TERMINADO
CONTRATACIÓN DIRECTA - PRESTACI	Prestar con plena autonomía técnic	CD-ARN-478-2023	945	$ 38.779.600,00	https://community.secop.gov.co/Publi	TERMINADO
CONTRATACIÓN DIRECTA - PRESTACI	Prestar los servicios profesionales c	CD-ARN-479-2023	946	$ 44.175.333,00	https://community.secop.gov.co/Publi	TERMINADO
CONTRATACIÓN DIRECTA - PRESTACI	Prestar con plena autonomía técnic	CD-ARN-480-2023	947	$ 12.926.533,00	https://community.secop.gov.co/Publi	TERMINADO
CONTRATACIÓN DIRECTA - PRESTACI	Prestar con plena autonomía técnic	CD-ARN-480-2023	948	$ 12.926.533,00	https://community.secop.gov.co/Publi	TERMINADO
CONTRATACIÓN DIRECTA - PRESTACI	Prestar con plena autonomía técnic	CD-ARN-480-2023	949	$ 10.032.533,00	https://community.secop.gov.co/Publi	TERMINADO
CONTRATACIÓN DIRECTA - PRESTACI	Prestar con plena autonomía técnic	CD-ARN-480-2023	950	$ 12.926.533,00	https://community.secop.gov.co/Publi	TERMINADO
CONTRATACIÓN DIRECTA - PRESTACI	Prestar con plena autonomía técnic	CD-ARN-481-2023	951	$ 15.615.467,00	https://community.secop.gov.co/Publi	TERMINADO
CONTRATACIÓN DIRECTA - PRESTACI	Prestar con plena autonomía técnic	CD-ARN-481-2023	952	$ 6.875.467,00	https://community.secop.gov.co/Publi	TERMINADO
CONTRATACIÓN DIRECTA - PRESTACI	Prestar con plena autonomía técnic	CD-ARN-481-2023	953	$ 15.615.467,00	https://community.secop.gov.co/Publi	TERMINADO
CONTRATACIÓN DIRECTA - PRESTACI	Prestar con plena autonomía técnic	CD-ARN-481-2023	954	$ 15.615.467,00	https://community.secop.gov.co/Publi	TERMINADO
CONTRATACIÓN DIRECTA - PRESTACI	Prestar con plena autonomía técnic	CD-ARN-481-2023	955	$ 15.615.467,00	https://community.secop.gov.co/Publi	TERMINADO
CONTRATACIÓN DIRECTA - PRESTACI	Prestar con plena autonomía técnic	CD-ARN-481-2023	956	$ 15.615.467,00	https://community.secop.gov.co/Publi	TERMINADO
CONTRATACIÓN DIRECTA - PRESTACI	Prestar con plena autonomía técnic	CD-ARN-481-2023	957	$ 15.615.467,00	https://community.secop.gov.co/Publi	TERMINADO
CONTRATACIÓN DIRECTA - PRESTACI	Prestar con plena autonomía técnic	CD-ARN-481-2023	958	$ 15.615.467,00	https://community.secop.gov.co/Publi	TERMINADO
CONTRATACIÓN DIRECTA - PRESTACI	Prestar con plena autonomía técnic	CD-ARN-482-2023	959	$ 19.394.267,00	https://community.secop.gov.co/Publi	TERMINADO
CONTRATACIÓN DIRECTA - PRESTACI	Prestar con plena autonomía técnic	CD-ARN-482-2023	960	$ 19.394.267,00	https://community.secop.gov.co/Publi	TERMINADO
CONTRATACIÓN DIRECTA - PRESTACI	Prestar con plena autonomía técnic	CD-ARN-482-2023	961	$ 19.394.267,00	https://community.secop.gov.co/Publi	TERMINADO
CONTRATACIÓN DIRECTA - PRESTACI	Prestar con plena autonomía técnic	CD-ARN-482-2023	962	$ 19.394.267,00	https://community.secop.gov.co/Publi	TERMINADO
CONTRATACIÓN DIRECTA - PRESTACI	Prestar con plena autonomía técnic	CD-ARN-482-2023	963	$ 19.394.267,00	https://community.secop.gov.co/Publi	TERMINADO
CONTRATACIÓN DIRECTA - PRESTACI	Prestar con plena autonomía técnic	CD-ARN-483-2023	964	$ 30.694.933,00	https://community.secop.gov.co/Publi	TERMINADO
CONTRATACIÓN DIRECTA - PRESTACI	Prestar con plena autonomía técnic	CD-ARN-488-2023	965	$ 30.694.933,00	https://community.secop.gov.co/Publi	TERMINADO
CONTRATACIÓN DIRECTA - PRESTACI	Prestar con plena autonomía técnic	CD-ARN-483-2023	966	$ 30.694.933,00	https://community.secop.gov.co/Publi	TERMINADO
CONTRATACIÓN DIRECTA - PRESTACI	Prestar con plena autonomía técnic	CD-ARN-483-2023	967	$ 30.694.933,00	https://community.secop.gov.co/Publi	TERMINADO
CONTRATACIÓN DIRECTA - PRESTACI	Prestar con plena autonomía técnic	CD-ARN-484-2023	968	$ 30.694.933,00	https://community.secop.gov.co/Publi	TERMINADO
CONTRATACIÓN DIRECTA - PRESTACI	Prestar con plena autonomía técnic	CD-ARN-484-2023	969	$ 30.694.933,00	https://community.secop.gov.co/Publi	TERMINADO
CONTRATACIÓN DIRECTA - PRESTACI	Prestar con plena autonomía técnic	CD-ARN-484-2023	970	$ 30.694.933,00	https://community.secop.gov.co/Publi	TERMINADO
CONTRATACIÓN DIRECTA - PRESTACI	Prestar con plena autonomía técnic	CD-ARN-489-2023	971	$ 30.694.933,00	https://community.secop.gov.co/Publi	TERMINADO
CONTRATACIÓN DIRECTA - PRESTACI	Prestar con plena autonomía técnic	CD-ARN-484-2023	972	$ 3.206.933,00	https://community.secop.gov.co/Publi	TERMINADO
CONTRATACIÓN DIRECTA - PRESTACI	Prestar con plena autonomía técnic	CD-ARN-484-2023	973	$ 5.154.000,00	https://community.secop.gov.co/Publi	TERMINADO

CONTRATACIÓN DIRECTA - PRESTACI	Prestar con plena autonomía técnic	CD-ARN-484-2023	974	$ 30.694.933,00	https://community.secop.gov.co/Publi	TERMINADO
CONTRATACIÓN DIRECTA - PRESTACI	Realizar con plena autonomía técnic	CD-ARN-485-2023	975	$ 30.694.933,00	https://community.secop.gov.co/Publi	TERMINADO
CONTRATACIÓN DIRECTA - PRESTACI	Realizar con plena autonomía técnic	CD-ARN-485-2023	976	$ 30.694.933,00	https://community.secop.gov.co/Publi	TERMINADO
CONTRATACIÓN DIRECTA - PRESTACI	Realizar con plena autonomía técnic	CD-ARN-485-2023	977	$ 30.694.933,00	https://community.secop.gov.co/Publi	TERMINADO
CONTRATACIÓN DIRECTA - PRESTACI	Realizar con plena autonomía técnic	CD-ARN-485-2023	979	$ 30.694.933,00	https://community.secop.gov.co/Publi	TERMINADO
CONTRATACIÓN DIRECTA - PRESTACI	Realizar con plena autonomía técnic	CD-ARN-485-2023	980	$ 30.694.933,00	https://community.secop.gov.co/Publi	TERMINADO
CONTRATACIÓN DIRECTA - PRESTACI	Realizar con plena autonomía técnic	CD-ARN-485-2023	981	$ 30.694.933,00	https://community.secop.gov.co/Publi	TERMINADO
CONTRATACIÓN DIRECTA - PRESTACI	Realizar con plena autonomía técnic	CD-ARN-485-2023	982	$ 13.056.800,00	https://community.secop.gov.co/Publi	TERMINADO
CONTRATACIÓN DIRECTA - PRESTACI	Prestar con plena autonomía técnic	CD-ARN-486-2023	983	$ 20.466.267,00	https://community.secop.gov.co/Publi	TERMINADO
CONTRATACIÓN DIRECTA - PRESTACI	Prestar con plena autonomía técnic	CD-ARN-486-2023	984	$ 20.466.267,00	https://community.secop.gov.co/Publi	TERMINADO
CONTRATACIÓN DIRECTA - PRESTACI	Prestar con plena autonomía técnic	CD-ARN-486-2023	985	$ 20.466.267,00	https://community.secop.gov.co/Publi	TERMINADO
CONTRATACIÓN DIRECTA - PRESTACI	Prestar con plena autonomía técnic	CD-ARN-486-2023	986	$ 20.466.267,00	https://community.secop.gov.co/Publi	TERMINADO
CONTRATACIÓN DIRECTA - PRESTACI	Prestar con plena autonomía técnic	CD-ARN-486-2023	987	$ 20.466.267,00	https://community.secop.gov.co/Publi	TERMINADO
CONTRATACIÓN DIRECTA - PRESTACI	Prestar con plena autonomía técnic	CD-ARN-491-2023	988	$ 71.624.933,00	https://community.secop.gov.co/Publi	TERMINADO
CONTRATACIÓN DIRECTA - PRESTACI	Prestar con plena autonomía técnic	CD-ARN-492-2023	989	$ 29.549.600,00	https://community.secop.gov.co/Publi	TERMINADO
CONTRATACIÓN DIRECTA - PRESTACI	Prestar con plena autonomía técnic	CD-ARN-493-2023	990	$ 69.201.533,00	https://community.secop.gov.co/Publi	TERMINADO
CONTRATACIÓN DIRECTA - PRESTACI	Prestar con plena autonomía técnic	CD-ARN-494-2023	991	$ 52.881.400,00	https://community.secop.gov.co/Publi	TERMINADO
CONTRATACIÓN DIRECTA - PRESTACI	Prestar con plena autonomía técnic	CD-ARN-495-2023	992	$ 52.881.400,00	https://community.secop.gov.co/Publi	TERMINADO
CONTRATACIÓN DIRECTA - PRESTACI	Prestar con plena autonomía técnic	CD-ARN-496-2023	993	$ 52.881.400,00	https://community.secop.gov.co/Publi	TERMINADO
CONTRATACIÓN DIRECTA - PRESTACI	Prestar con plena autonomía técnic	CD-ARN-497-2023	994	$ 52.881.400,00	https://community.secop.gov.co/Publi	TERMINADO
CONTRATACIÓN DIRECTA - PRESTACI	Prestar con plena autonomía técnic	CD-ARN-499-2023	995	$ 27.946.133,00	https://community.secop.gov.co/Publi	TERMINADO
CONTRATACIÓN DIRECTA - PRESTACI	Prestar con plena autonomía técnic	CD-ARN-500-2023	996	$ 51.856.567,00	https://community.secop.gov.co/Publi	TERMINADO
CONTRATACIÓN DIRECTA - PRESTACI	Prestar con autonomía administrativ	CD-ARN-503-2023	999	$ 17.023.300,00	https://community.secop.gov.co/Publi	TERMINADO
CONTRATACIÓN DIRECTA - PRESTACI	Prestar con autonomía técnica y adr	CD-ARN-504-2023	1000	$ 17.091.667,00	https://community.secop.gov.co/Publi	TERMINADO
CONTRATACIÓN DIRECTA - PRESTACI	Prestar con autonomía técnica y adr	CD-ARN-505-2023	1001	$ 25.125.000,00	https://community.secop.gov.co/Publi	TERMINADO
CONTRATACIÓN DIRECTA - PRESTACI	Prestar con plena autonomía técnic	CD-ARN-506-2023	1002	$ 24.190.000,00	https://community.secop.gov.co/Publi	TERMINADO
CONTRATACIÓN DIRECTA - PRESTACI	Prestar con plena autonomía técnic	CD-ARN-507-2023	1003	$ 24.583.333,00	https://community.secop.gov.co/Publi	TERMINADO
CONTRATACIÓN DIRECTA - PRESTACI	Prestar con plena autonomía técnic	CD-ARN-508-2023	1004	$ 24.288.333,00	https://community.secop.gov.co/Publi	TERMINADO
CONTRATACIÓN DIRECTA - PRESTACI	Prestar con plena autonomía técnic	CD-ARN-509-2023	1005	$ 43.993.000,00	https://community.secop.gov.co/Publi	TERMINADO
CONTRATACIÓN DIRECTA - PRESTACI	Prestar con plena autonomía técnic	CD-ARN-510-2023	1006	$ 35.596.200,00	https://community.secop.gov.co/Publi	TERMINADO
CONTRATACIÓN DIRECTA - PRESTACI	Prestar con plena autonomía técnic	CD-ARN-511-2023	1008	$ 50.011.867,00	https://community.secop.gov.co/Publi	TERMINADO
CONTRATACIÓN DIRECTA - PRESTACI	Prestar con plena autonomía técnic	CD-ARN-512-2023	1009	$ 11.768.933,00	https://community.secop.gov.co/Publi	TERMINADO
CONTRATACIÓN DIRECTA - PRESTACI	Prestar con plena autonomía técnic	CD-ARN-514-2023	1010	$ 23.993.333,00	https://community.secop.gov.co/Publi	TERMINADO
CONTRATACIÓN DIRECTA - PRESTACI	Prestar con plena autonomía técnic	CD-ARN-515-2023	1011	$ 23.501.667,00	https://community.secop.gov.co/Publi	TERMINADO
CONTRATACIÓN DIRECTA - PRESTACI	Prestar con plena autonomía técnic	CD-ARN-516-2023	1012	$ 23.501.667,00	https://community.secop.gov.co/Publi	TERMINADO
CONTRATACIÓN DIRECTA - PRESTACI	Prestar con plena autonomía técnic	CD-ARN-517-2023	1013	$ 23.403.333,00	https://community.secop.gov.co/Publi	TERMINADO
CONTRATACIÓN DIRECTA - PRESTACI	Prestar con plena autonomía técnic	CD-ARN-518-2023	1014	$ 16.613.100,00	https://community.secop.gov.co/Publi	TERMINADO
CONTRATACIÓN DIRECTA - PRESTACI	Prestar con plena autonomía técnic	CD-ARN-519-2023	1015	$ 23.895.000,00	https://community.secop.gov.co/Publi	TERMINADO
CONTRATACIÓN DIRECTA - PRESTACI	Prestar con plena autonomía técnic	CD-ARN-520-2023	1016	$ 23.403.333,00	https://community.secop.gov.co/Publi	TERMINADO
CONTRATACIÓN DIRECTA - PRESTACI	Prestar con plena autonomía técnic	CD-ARN-521-2023	1017	$ 42.204.667,00	https://community.secop.gov.co/Publi	TERMINADO
CONTRATACIÓN DIRECTA - PRESTACI	Prestar con plena autonomía técnic	CD-ARN-522-2025	1018	$ 42.204.667,00	https://community.secop.gov.co/Publi	TERMINADO
CONTRATACIÓN DIRECTA - PRESTACI	Prestar servicios de apoyo al Grupo	CD-ARN-523-2023	1019	$ 24.019.500,00	https://community.secop.gov.co/Publi	TERMINADO
CONTRATACIÓN DIRECTA - PRESTACI	Prestar sus servicios para brindar ap	CD-ARN-524-2023	1020	$ 24.019.500,00	https://community.secop.gov.co/Publi	TERMINADO

CONTRATACIÓN DIRECTA - PRESTACI	Prestar servicios profesionales al Gr	CD-ARN-525-2023	1021	$ 64.354.733,00	https://community.secop.gov.co/Publi	TERMINADO
CONTRATACIÓN DIRECTA - PRESTACI	Prestar servicios profesionales para	CD-ARN-526-2023	1022	$ 64.354.733,00	https://community.secop.gov.co/Publi	TERMINADO
CONTRATACIÓN DIRECTA - PRESTACI	Prestar servicios profesionales para	CD-ARN-527-2023	1023	$ 55.718.867,00	https://community.secop.gov.co/Publi	TERMINADO
CONTRATACIÓN DIRECTA - PRESTACI	Prestar los servicios profesionales e	CD-ARN-528-2023	1024	$ 42.741.167,00	https://community.secop.gov.co/Publi	TERMINADO
CONTRATACIÓN DIRECTA - PRESTACI	Prestar servicios profesionales para	CD-ARN-529-2023	1025	$ 55.718.867,00	https://community.secop.gov.co/Publi	TERMINADO
CONTRATACIÓN DIRECTA - PRESTACI	Prestar servicios de apoyo al Grupo	CD-ARN-530-2023	1026	$ 27.373.467,00	https://community.secop.gov.co/Publi	TERMINADO
CONTRATACIÓN DIRECTA - PRESTACI	Prestar servicios de apoyo al Grupo	CD-ARN-531-2023	1027	$ 27.373.467,00	https://community.secop.gov.co/Publi	TERMINADO
CONTRATACIÓN DIRECTA - PRESTACI	Prestar servicios de apoyo al Grupo	CD-ARN-532-2023	1028	$ 27.373.467,00	https://community.secop.gov.co/Publi	TERMINADO
CONTRATACIÓN DIRECTA - PRESTACI	Prestar servicios de apoyo al Grupo	CD-ARN-533-2023	1029	$ 27.373.467,00	https://community.secop.gov.co/Publi	TERMINADO
CONTRATACIÓN DIRECTA - PRESTACI	Prestar con autonomía técnica y adr	CD-ARN-534-2023	1030	$ 64.354.733,00	https://community.secop.gov.co/Publi	TERMINADO
CONTRATACIÓN DIRECTA - PRESTACI	Prestar con autonomía técnica y adr	CD-ARN-535-2023	1031	$ 35.203.134,00	https://community.secop.gov.co/Publi	TERMINADO
CONTRATACIÓN DIRECTA - PRESTACI	Prestar con autonomía técnica y adr	CD-ARN-536-2023	1032	$ 46.732.399,00	https://community.secop.gov.co/Publi	TERMINADO
CONTRATACIÓN DIRECTA - PRESTACI	Prestar con autonomía técnica y adr	CD-ARN-537-2023	1033	$ 25.453.500,00	https://community.secop.gov.co/Publi	TERMINADO
CONTRATACIÓN DIRECTA - PRESTACI	Prestar los servicios profesionales a	CD-ARN-538-2023	1034	$ 64.354.733,00	https://community.secop.gov.co/Publi	TERMINADO
CONTRATACIÓN DIRECTA - PRESTACI	Prestar los servicios profesionales a	CD-ARN-539-2023	1035	$ 64.354.733,00	https://community.secop.gov.co/Publi	TERMINADO
CONTRATACIÓN DIRECTA - PRESTACI	Prestar los servicios profesionales e	CD-ARN-540-2023	1036	$ 31.699.367,00	https://community.secop.gov.co/Publi	TERMINADO
CONTRATACIÓN DIRECTA - PRESTACI	Prestar servicios profesionales al Gr	CD-ARN-541-2023	1037	$ 64.354.733,00	https://community.secop.gov.co/Publi	TERMINADO
CONTRATACIÓN DIRECTA - PRESTACI	Prestar servicios profesionales al Gr	CD-ARN-542-2023	1038	$ 64.354.733,00	https://community.secop.gov.co/Publi	TERMINADO
CONTRATACIÓN DIRECTA - PRESTACI	Prestar servicios profesionales al Gr	CD-ARN-543-2023	1039	$ 64.354.733,00	https://community.secop.gov.co/Publi	TERMINADO
CONTRATACIÓN DIRECTA - PRESTACI	Prestar servicios profesionales al Gr	CD-ARN-544-2023	1040	$ 53.387.534,00	https://community.secop.gov.co/Publi	TERMINADO
CONTRATACIÓN DIRECTA - PRESTACI	Prestar servicios profesionales al Gr	CD-ARN-545-2023	1041	$ 55.718.867,00	https://community.secop.gov.co/Publi	TERMINADO
CONTRATACIÓN DIRECTA - PRESTACI	Prestar servicios profesionales al Gr	CD-ARN-546-2023	1042	$ 55.718.867,00	https://community.secop.gov.co/Publi	TERMINADO
CONTRATACIÓN DIRECTA - PRESTACI	Prestar servicios profesionales en la	CD-ARN-547-2023	1043	$ 80.200.433,00	https://community.secop.gov.co/Publi	TERMINADO
CONTRATACIÓN DIRECTA - PRESTACI	Prestar servicios profesionales al Gr	CD-ARN-548-2023	1044	$ 55.718.867,00	https://community.secop.gov.co/Publi	TERMINADO
CONTRATACIÓN DIRECTA - PRESTACI	Prestar servicios profesionales al Gr	CD-ARN-549-2023	1045	$ 48.987.033,00	https://community.secop.gov.co/Publi	TERMINADO
CONTRATACIÓN DIRECTA - PRESTACI	Prestar servicios profesionales al Gr	CD-ARN-550-2023	1046	$ 48.987.033,00	https://community.secop.gov.co/Publi	TERMINADO
CONTRATACIÓN DIRECTA - PRESTACI	Prestar servicios profesionales al Gr	CD-ARN-551-2023	1047	$ 48.987.033,00	https://community.secop.gov.co/Publi	TERMINADO
CONTRATACIÓN DIRECTA - PRESTACI	Prestar servicios profesionales al Gr	CD-ARN-552-2023	1048	$ 107.573.900,00	https://community.secop.gov.co/Publi	TERMINADO
CONTRATACIÓN DIRECTA - PRESTACI	Prestar servicios profesionales al Gr	CD-ARN-553-2023	1049	$ 107.573.900,00	https://community.secop.gov.co/Publi	TERMINADO
CONTRATACIÓN DIRECTA - PRESTACI	Prestar servicios profesionales al Gr	CD-ARN-554-2023	1050	$ 107.573.900,00	https://community.secop.gov.co/Publi	TERMINADO
CONTRATACIÓN DIRECTA - PRESTACI	Prestar los servicios profesionales e	CD-ARN-555-2023	1051	$ 55.718.867,00	https://community.secop.gov.co/Publi	TERMINADO
CONTRATACIÓN DIRECTA - PRESTACI	Prestar con plena autonomía técnica	CD-ARN-556-2023	1052	$ 55.718.867,00	https://community.secop.gov.co/Publi	TERMINADO
CONTRATACIÓN DIRECTA - PRESTACI	Prestar los servicios profesionales, (	CD-ARN-557-2023	1053	$ 48.987.033,00	https://community.secop.gov.co/Publi	TERMINADO
CONTRATACIÓN DIRECTA - PRESTACI	Prestar con plena autonomía técnica	CD-ARN-558-2023	1054	$ 84.276.100,00	https://community.secop.gov.co/Publi	TERMINADO
CONTRATACIÓN DIRECTA - PRESTACI	Prestar con plena autonomía técnica	CD-ARN-559-2023	1055	$ 14.106.300,00	https://community.secop.gov.co/Publi	TERMINADO
CONTRATACIÓN DIRECTA - PRESTACI	Prestar con plena autonomía técnica	CD-ARN-560-2023	1056	$ 42.204.667,00	https://community.secop.gov.co/Publi	TERMINADO
CONTRATACIÓN DIRECTA - PRESTACI	Prestar con plena autonomía técnica	CD-ARN-561-2023	1057	$ 73.498.267,00	https://community.secop.gov.co/Publi	TERMINADO
CONTRATACIÓN DIRECTA - PRESTACI	Prestar sus servicios profesionales,	CD-ARN-562-2023	1058	$ 73.498.267,00	https://community.secop.gov.co/Publi	TERMINADO
CONTRATACIÓN DIRECTA - PRESTACI	Prestar con plena autonomía técnica	CD-ARN-563-2023	1059	$ 63.546.933,00	https://community.secop.gov.co/Publi	TERMINADO
CONTRATACIÓN DIRECTA - PRESTACI	Prestar con plena autonomía técnica	CD-ARN-564-2023	1060	$ 27.029.867,00	https://community.secop.gov.co/Publi	TERMINADO
CONTRATACIÓN DIRECTA - PRESTACI	Prestar con autonomía administrativ	CD-ARN-565-2023	1061	$ 42.025.833,00	https://community.secop.gov.co/Publi	TERMINADO
CONTRATACIÓN DIRECTA - PRESTACI	Prestar con plena autonomía técnica	CD-ARN-566-2023	1062	$ 25.134.000,00	https://community.secop.gov.co/Publi	TERMINADO
CONTRATACIÓN DIRECTA - PRESTACI	Prestar con plena autonomía técnica	CD-ARN-567-2023	1063	$ 79.529.300,00	https://community.secop.gov.co/Publi	TERMINADO

CONTRATACIÓN DIRECTA - PRESTACI	Prestar con plena autonomía técnic	CD-ARN-568-2023	1064	$ 79.193.733,00	https://community.secop.gov.co/Publi	TERMINADO
CONTRATACIÓN DIRECTA - PRESTACI	Prestar con plena autonomía técnic	CD-ARN-569-2023	1065	$ 27.029.867,00	https://community.secop.gov.co/Publi	TERMINADO
CONTRATACIÓN DIRECTA - PRESTACI	Prestar, con plena autonomía admin	CD-ARN-570-2023	1066	$ 48.372.133,00	https://community.secop.gov.co/Publi	TERMINADO
CONTRATACIÓN DIRECTA - PRESTACI	Prestar con plena autonomía técnic	CD-ARN-571-2023	1067	$ 48.372.133,00	https://community.secop.gov.co/Publi	TERMINADO
CONTRATACIÓN DIRECTA - PRESTACI	Prestar con plena autonomía admin	CD-ARN-572-2023	1068	$ 47.986.033,00	https://community.secop.gov.co/Publi	TERMINADO
CONTRATACIÓN DIRECTA - PRESTACI	Prestar con plena autonomía admin	CD-ARN-573-2023	1069	$ 73.498.267,00	https://community.secop.gov.co/Publi	TERMINADO
CONTRATACIÓN DIRECTA - PRESTACI	Prestar con plena autonomía admin	CD-ARN-574-2023	1070	$ 55.019.467,00	https://community.secop.gov.co/Publi	TERMINADO
CONTRATACIÓN DIRECTA - PRESTACI	Prestar con plena autonomía admin	CD-ARN-575-2023	1071	$ 29.105.267,00	https://community.secop.gov.co/Publi	TERMINADO
CONTRATACIÓN DIRECTA - PRESTACI	Prestar con plena autonomía técnic	CD-ARN-576-2023	1072	$ 48.372.133,00	https://community.secop.gov.co/Publi	TERMINADO
CONTRATACIÓN DIRECTA - PRESTACI	Prestar con plena autonomía técnic	CD-ARN-577-2023	1073	$ 73.498.267,00	https://community.secop.gov.co/Publi	TERMINADO
CONTRATACIÓN DIRECTA - PRESTACI	Prestar con plena autonomía técnic	CD-ARN-578-2023	1074	$ 63.546.933,00	https://community.secop.gov.co/Publi	TERMINADO
CONTRATACIÓN DIRECTA - PRESTACI	Prestar sus servicios profesionales c	CD-ARN-579-2023	1075	$ 63.546.933,00	https://community.secop.gov.co/Publi	TERMINADO
CONTRATACIÓN DIRECTA - PRESTACI	Prestar con plena autonomía técnic	CD-ARN-580-2023	1076	$ 73.498.267,00	https://community.secop.gov.co/Publi	TERMINADO
CONTRATACIÓN DIRECTA - PRESTACI	Prestar con autonomía técnica y adr	CD-ARN-581-2023	1077	$ 55.019.467,00	https://community.secop.gov.co/Publi	TERMINADO
CONTRATACIÓN DIRECTA - PRESTACI	Prestar con plena autonomía técnic	CD-ARN-582-2023	1078	$ 85.361.200,00	https://community.secop.gov.co/Publi	TERMINADO
CONTRATACIÓN DIRECTA - PRESTACI	Prestar con plena autonomía técnic	CD-ARN-583-2023	1079	$ 31.301.467,00	https://community.secop.gov.co/Publi	TERMINADO
CONTRATACIÓN DIRECTA - PRESTACI	Prestar con plena autonomía técnic	CD-ARN-584-2023	1080	$ 25.134.000,00	https://community.secop.gov.co/Publi	TERMINADO
CONTRATACIÓN DIRECTA - PRESTACI	Prestar con plena autonomía técnic	CD-ARN-585-2023	1081	$ 79.193.733,00	https://community.secop.gov.co/Publi	TERMINADO
CONTRATACIÓN DIRECTA - PRESTACI	Prestar con plena autonomía técnic	CD-ARN-586-2023	1082	$ 48.372.133,00	https://community.secop.gov.co/Publi	TERMINADO
CONTRATACIÓN DIRECTA - PRESTACI	Prestar con plena autonomía admin	CD-ARN-587-2023	1083	$ 79.193.733,00	https://community.secop.gov.co/Publi	TERMINADO
CONTRATACIÓN DIRECTA - PRESTACI	Prestar con plena autonomía técnic	CD-ARN-588-2023	1084	$ 42.204.667,00	https://community.secop.gov.co/Publi	TERMINADO
CONTRATACIÓN DIRECTA - PRESTACI	Prestar con plena autonomía admin	CD-ARN-589-2023	1085	$ 48.372.133,00	https://community.secop.gov.co/Publi	TERMINADO
CONTRATACIÓN DIRECTA - PRESTACI	Prestar con autonomía administrativ	CD-ARN-590-2023	1086	$ 79.193.733,00	https://community.secop.gov.co/Publi	TERMINADO
CONTRATACIÓN DIRECTA - PRESTACI	Prestar con autonomía administrativ	CD-ARN-591-2023	1087	$ 55.019.467,00	https://community.secop.gov.co/Publi	TERMINADO
CONTRATACIÓN DIRECTA - PRESTACI	Prestar con autonomía administrativ	CD-ARN-592-2023	1088	$ 42.204.667,00	https://community.secop.gov.co/Publi	TERMINADO
CONTRATACIÓN DIRECTA - PRESTACI	Prestar con autonomía administrativ	CD-ARN-593-2023	1089	$ 31.301.467,00	https://community.secop.gov.co/Publi	TERMINADO
CONTRATACIÓN DIRECTA - PRESTACI	Prestar con autonomía administrativ	CD-ARN-594-2023	1090	$ 3.448.467,00	https://community.secop.gov.co/Publi	TERMINADO
CONTRATACIÓN DIRECTA - PRESTACI	Prestar con autonomía administrativ	CD-ARN-595-2023	1091	$ 27.029.867,00	https://community.secop.gov.co/Publi	TERMINADO
CONTRATACIÓN DIRECTA - PRESTACI	Prestar con plena autonomía admin	CD-ARN-596-2023	1092	$ 31.239.867,00	https://community.secop.gov.co/Publi	TERMINADO
CONTRATACIÓN DIRECTA - PRESTACI	Prestar con plena autonomía admin	CD-ARN-597-2023	1093	$ 31.239.867,00	https://community.secop.gov.co/Publi	TERMINADO
CONTRATACIÓN DIRECTA - PRESTACI	Prestar con plena autonomía admin	CD-ARN-598-2023	1094	$ 31.239.867,00	https://community.secop.gov.co/Publi	TERMINADO
CONTRATACIÓN DIRECTA - PRESTACI	Prestar con plena autonomía técnic	CD-ARN-599-2023	1095	$ 43.093.600,00	https://community.secop.gov.co/Publi	TERMINADO
CONTRATACIÓN DIRECTA - PRESTACI	Prestar con plena autonomía técnic	CD-ARN-600-2023	1096	$ 43.093.600,00	https://community.secop.gov.co/Publi	TERMINADO
CONTRATACIÓN DIRECTA - PRESTACI	Prestar con plena autonomía técnic	CD-ARN-601-2023	1097	$ 43.093.600,00	https://community.secop.gov.co/Publi	TERMINADO
CONTRATACIÓN DIRECTA - PRESTACI	Prestar con plena autonomía técnic	CD-ARN-602-2023	1098	$ 43.093.600,00	https://community.secop.gov.co/Publi	TERMINADO
CONTRATACIÓN DIRECTA - PRESTACI	Prestar con plena autonomía técnic	CD-ARN-603-2023	1099	$ 43.093.600,00	https://community.secop.gov.co/Publi	TERMINADO
CONTRATACIÓN DIRECTA - PRESTACI	Prestar con plena autonomía técnic	CD-ARN-604-2023	1100	$ 42.363.200,00	https://community.secop.gov.co/Publi	TERMINADO
CONTRATACIÓN DIRECTA - PRESTACI	Prestar con plena autonomía técnic	CD-ARN-605-2023	1101	$ 43.093.600,00	https://community.secop.gov.co/Publi	TERMINADO
CONTRATACIÓN DIRECTA - PRESTACI	Prestar con plena autonomía técnic	CD-ARN-606-2023	1102	$ 42.363.200,00	https://community.secop.gov.co/Publi	TERMINADO
CONTRATACIÓN DIRECTA - PRESTACI	Prestar con plena autonomía técnic	CD-ARN-607-2023	1103	$ 43.093.600,00	https://community.secop.gov.co/Publi	TERMINADO
CONTRATACIÓN DIRECTA - PRESTACI	Prestar con plena autonomía técnic	CD-ARN-608-2023	1104	$ 43.093.600,00	https://community.secop.gov.co/Publi	TERMINADO
CONTRATACIÓN DIRECTA - PRESTACI	Prestar con plena autonomía técnic	CD-ARN-609-2023	1105	$ 43.093.600,00	https://community.secop.gov.co/Publi	TERMINADO
CONTRATACIÓN DIRECTA - PRESTACI	Prestar con plena autonomía técnic	CD-ARN-610-2023	1106	$ 43.093.600,00	https://community.secop.gov.co/Publi	TERMINADO

CONTRATACIÓN DIRECTA - PRESTACI	Prestar con plena autonomía técnic	CD-ARN-611-2023	1107	$ 42.363.200,00	https://community.secop.gov.co/Publi	TERMINADO
CONTRATACIÓN DIRECTA - PRESTACI	Prestar con plena autonomía técnic	CD-ARN-612-2023	1108	$ 43.093.600,00	https://community.secop.gov.co/Publi	TERMINADO
CONTRATACIÓN DIRECTA - PRESTACI	Prestar con plena autonomía técnic	CD-ARN-613-2023	1109	$ 43.093.600,00	https://community.secop.gov.co/Publi	TERMINADO
CONTRATACIÓN DIRECTA - PRESTACI	Prestar con plena autonomía técnic	CD-ARN-614-2023	1110	$ 43.093.600,00	https://community.secop.gov.co/Publi	TERMINADO
CONTRATACIÓN DIRECTA - PRESTACI	Prestar con plena autonomía técnic	CD-ARN-616-2023	1112	$ 43.093.600,00	https://community.secop.gov.co/Publi	TERMINADO
CONTRATACIÓN DIRECTA - PRESTACI	Prestar con plena autonomía técnic	CD-ARN-617-2023	1113	$ 43.093.600,00	https://community.secop.gov.co/Publi	TERMINADO
CONTRATACIÓN DIRECTA - PRESTACI	Prestar con plena autonomía técnic	CD-ARN-618-2023	1114	$ 43.093.600,00	https://community.secop.gov.co/Publi	TERMINADO
CONTRATACIÓN DIRECTA - PRESTACI	Prestar con plena autonomía técnic	CD-ARN-619-2023	1115	$ 43.093.600,00	https://community.secop.gov.co/Publi	TERMINADO
CONTRATACIÓN DIRECTA - PRESTACI	Prestar con plena autonomía técnic	CD-ARN-620-2023	1116	$ 43.093.600,00	https://community.secop.gov.co/Publi	TERMINADO
CONTRATACIÓN DIRECTA - PRESTACI	Prestar con plena autonomía técnic	CD-ARN-621-2023	1117	$ 38.900.667,00	https://community.secop.gov.co/Publi	TERMINADO
CONTRATACIÓN DIRECTA - PRESTACI	Prestar con plena autonomía técnic	CD-ARN-622-2023	1118	$ 38.900.667,00	https://community.secop.gov.co/Publi	TERMINADO
CONTRATACIÓN DIRECTA - PRESTACI	Prestar con plena autonomía técnic	CD-ARN-623-2023	1119	$ 38.900.667,00	https://community.secop.gov.co/Publi	TERMINADO
CONTRATACIÓN DIRECTA - PRESTACI	Prestar con plena autonomía técnic	CD-ARN-624-2023	1120	$ 34.149.200,00	https://community.secop.gov.co/Publi	TERMINADO
CONTRATACIÓN DIRECTA - PRESTACI	Prestar con plena autonomía técnic	CD-ARN-625-2023	1121	$ 34.149.200,00	https://community.secop.gov.co/Publi	TERMINADO
CONTRATACIÓN DIRECTA - PRESTACI	Prestar con plena autonomía técnic	CD-ARN-626-2023	1122	$ 12.445.067,00	https://community.secop.gov.co/Publi	TERMINADO
CONTRATACIÓN DIRECTA - PRESTACI	Prestar con plena autonomía técnic	CD-ARN-630-2023	1123	$ 47.347.300,00	https://community.secop.gov.co/Publi	TERMINADO
CONTRATACIÓN DIRECTA - PRESTACI	Prestar con plena autonomía técnic	CD-ARN-628-2023	1124	$ 48.372.133,00	https://community.secop.gov.co/Publi	TERMINADO
CONTRATACIÓN DIRECTA - PRESTACI	Prestar con plena autonomía técnic	CD-ARN-629-2023	1127	$ 47.757.233,00	https://community.secop.gov.co/Publi	TERMINADO
CONTRATACIÓN DIRECTA - PRESTACI	Prestar con autonomía técnica y adr	CD-ARN-631-2023	1128	$ 33.288.600,00	https://community.secop.gov.co/Publi	TERMINADO
CONTRATACIÓN DIRECTA - PRESTACI	Prestar con plena autonomía técnic	CD-ARN-632-2023	1129	$ 47.552.267,00	https://community.secop.gov.co/Publi	TERMINADO
CONTRATACIÓN DIRECTA - PRESTACI	Prestar con plena autonomía técnic	CD-ARN-633-2023	1130	$ 47.552.267,00	https://community.secop.gov.co/Publi	TERMINADO
CONTRATACIÓN DIRECTA - PRESTACI	Prestar con plena autonomía técnic	CD-ARN-634-2023	1131	$ 22.518.333,00	https://community.secop.gov.co/Publi	TERMINADO
CONTRATACIÓN DIRECTA - PRESTACI	Prestar con plena autonomía técnic	CD-ARN-635-2023	1132	$ 22.518.333,00	https://community.secop.gov.co/Publi	TERMINADO
CONTRATACIÓN DIRECTA - PRESTACI	Prestar con plena autonomía técnic	CD-ARN-636-2023	1133	$ 22.518.333,00	https://community.secop.gov.co/Publi	TERMINADO
CONTRATACIÓN DIRECTA - PRESTACI	Prestar con plena autonomía técnic	CD-ARN-637-2023	1134	$ 37.087.500,00	https://community.secop.gov.co/Publi	TERMINADO
CONTRATACIÓN DIRECTA - PRESTACI	Prestar con plena autonomía técnic	CD-ARN-640-2023	1135	$ 46.117.500,00	https://community.secop.gov.co/Publi	TERMINADO
CONTRATACIÓN DIRECTA - PRESTACI	Prestar con plena autonomía admin	CD-ARN-642-2023	1136	$ 27.127.500,00	https://community.secop.gov.co/Publi	TERMINADO
CONTRATACIÓN DIRECTA - PRESTACI	Prestar con plena autonomía admin	CD-ARN-643-2023	1137	$ 70.072.500,00	https://community.secop.gov.co/Publi	TERMINADO
CONTRATACIÓN DIRECTA - PRESTACI	Prestar con plena autonomía admin	CD-ARN-644-2023	1138	$ 16.194.533,00	https://community.secop.gov.co/Publi	TERMINADO
CONTRATACIÓN DIRECTA - PRESTACI	Prestar con plena autonomía técnic	CD-ARN-645-2023	1140	$ 38.628.000,00	https://community.secop.gov.co/Publi	TERMINADO
CONTRATACIÓN DIRECTA - PRESTACI	Prestar con plena autonomía técnic	CD-ARN-646-2023	1141	$ 24.968.267,00	https://community.secop.gov.co/Publi	TERMINADO
CONTRATACIÓN DIRECTA - PRESTACI	Prestar con plena autonomía técnic	CD-ARN-647-2023	1142	$ 21.436.667,00	https://community.secop.gov.co/Publi	TERMINADO
CONTRATACIÓN DIRECTA - PRESTACI	Prestar con plena autonomía técnic	CD-ARN-648-2023	1143	$ 21.436.667,00	https://community.secop.gov.co/Publi	TERMINADO
CONTRATACIÓN DIRECTA - PRESTACI	Prestar con plena autonomía técnic	CD-ARN-649-2023	1144	$ 33.288.600,00	https://community.secop.gov.co/Publi	TERMINADO
CONTRATACIÓN DIRECTA - PRESTACI	Prestar con plena autonomía los ser	CD-ARN-651-2023	1146	$ 8.850.000,00	https://community.secop.gov.co/Publi	TERMINADO
CONTRATACIÓN DIRECTA - PRESTACI	Prestar con plena autonomía los ser	CD-ARN-652-2023	1147	$ 8.850.000,00	https://community.secop.gov.co/Publi	TERMINADO
CONTRATACIÓN DIRECTA - PRESTACI	Prestar con plena autonomía los ser	CD-ARN-653-2023	1148	$ 8.850.000,00	https://community.secop.gov.co/Publi	TERMINADO
CONTRATACIÓN DIRECTA - PRESTACI	Prestar con plena autonomía técnic	CD-ARN-654-2023	1149	$ 72.146.833,00	https://community.secop.gov.co/Publi	TERMINADO
CONTRATACIÓN DIRECTA - PRESTACI	Prestar con plena autonomia técnic	CD-ARN-655-2023	1150	$ 57.892.333,00	https://community.secop.gov.co/Publi	TERMINADO
CONTRATACIÓN DIRECTA - PRESTACI	Prestar con plena autonomía los ser	CD-ARN-656-2023	1151	$ 8.850.000,00	https://community.secop.gov.co/Publi	TERMINADO
CONTRATACIÓN DIRECTA - PRESTACI	Prestar con plena autonomía técnic	CD-ARN-657-2023	1152	$ 42.018.167,00	https://community.secop.gov.co/Publi	TERMINADO
CONTRATACIÓN DIRECTA - PRESTACI	Prestar con plena autonomía técnic	CD-ARN-658-2023	1153	$ 37.433.000,00	https://community.secop.gov.co/Publi	TERMINADO
CONTRATACIÓN DIRECTA - PRESTACI	Prestar con plena autonomía técnic	CD-ARN-658-2023	1154	$ 37.433.000,00	https://community.secop.gov.co/Publi	TERMINADO

CONTRATACIÓN DIRECTA - PRESTACI	Prestar con plena autonomía técnic	CD-ARN-658-2023	1155	$ 37.433.000,00	https://community.secop.gov.co/Publi	TERMINADO
CONTRATACIÓN DIRECTA - PRESTACI	Prestar con plena autonomía técnic	CD-ARN-658-2023	1156	$ 37.433.000,00	https://community.secop.gov.co/Publi	TERMINADO
CONTRATACIÓN DIRECTA - PRESTACI	Prestar con plena autonomía técnic	CD-ARN-658-2023	1157	$ 37.433.000,00	https://community.secop.gov.co/Publi	TERMINADO
CONTRATACIÓN DIRECTA - PRESTACI	Prestar con plena autonomía técnic	CD-ARN-658-2023	1158	$ 37.433.000,00	https://community.secop.gov.co/Publi	TERMINADO
CONTRATACIÓN DIRECTA - PRESTACI	Prestar con plena autonomía técnic	CD-ARN-658-2023	1159	$ 37.433.000,00	https://community.secop.gov.co/Publi	TERMINADO
CONTRATACIÓN DIRECTA - PRESTACI	Prestar con plena autonomía técnica	CD-ARN-659-2023	1160	$ 29.663.500,00	https://community.secop.gov.co/Publi	TERMINADO
CONTRATACIÓN DIRECTA - PRESTACI	Prestar con plena autonomía técnica	CD-ARN-659-2023	1161	$ 29.663.500,00	https://community.secop.gov.co/Publi	TERMINADO
CONTRATACIÓN DIRECTA - PRESTACI	Prestar con plena autonomía técnica	CD-ARN-659-2023	1162	$ 29.663.500,00	https://community.secop.gov.co/Publi	TERMINADO
CONTRATACIÓN DIRECTA - PRESTACI	Prestar con plena autonomía técnica	CD-ARN-659-2023	1163	$ 29.663.500,00	https://community.secop.gov.co/Publi	TERMINADO
CONTRATACIÓN DIRECTA - PRESTACI	Prestar con plena autonomía técnica	CD-ARN-659-2023	1164	$ 29.663.500,00	https://community.secop.gov.co/Publi	TERMINADO
CONTRATACIÓN DIRECTA - PRESTACI	Prestar con plena autonomía técnica	CD-ARN-659-2023	1165	$ 29.663.500,00	https://community.secop.gov.co/Publi	TERMINADO
CONTRATACIÓN DIRECTA - PRESTACI	Prestar con plena autonomía técnica	CD-ARN-659-2023	1166	$ 29.663.500,00	https://community.secop.gov.co/Publi	TERMINADO
CONTRATACIÓN DIRECTA - PRESTACI	Prestar con plena autonomía técnica	CD-ARN-659-2023	1167	$ 29.663.500,00	https://community.secop.gov.co/Publi	TERMINADO
CONTRATACIÓN DIRECTA - PRESTACI	Prestar con plena autonomía técnica	CD-ARN-659-2023	1168	$ 29.663.500,00	https://community.secop.gov.co/Publi	TERMINADO
CONTRATACIÓN DIRECTA - PRESTACI	Prestar con plena autonomía técnica	CD-ARN-659-2023	1169	$ 29.663.500,00	https://community.secop.gov.co/Publi	TERMINADO
CONTRATACIÓN DIRECTA - PRESTACI	Prestar con plena autonomía técnica	CD-ARN-659-2023	1170	$ 29.663.500,00	https://community.secop.gov.co/Publi	TERMINADO
CONTRATACIÓN DIRECTA - PRESTACI	Prestar con plena autonomía técnica	CD-ARN-659-2023	1171	$ 29.663.500,00	https://community.secop.gov.co/Publi	TERMINADO
CONTRATACIÓN DIRECTA - PRESTACI	Prestar con plena autonomía técnica	CD-ARN-659-2023	1172	$ 29.663.500,00	https://community.secop.gov.co/Publi	TERMINADO
CONTRATACIÓN DIRECTA - PRESTACI	Prestar con plena autonomía técnica	CD-ARN-659-2023	1173	$ 29.518.800,00	https://community.secop.gov.co/Publi	TERMINADO
CONTRATACIÓN DIRECTA - PRESTACI	Prestar con plena autonomía técnica	CD-ARN-659-2023	1174	$ 29.663.500,00	https://community.secop.gov.co/Publi	TERMINADO
CONTRATACIÓN DIRECTA - PRESTACI	Prestar con plena autonomía técnica	CD-ARN-659-2023	1175	$ 29.663.500,00	https://community.secop.gov.co/Publi	TERMINADO
CONTRATACIÓN DIRECTA - PRESTACI	Prestar con plena autonomía técnica	CD-ARN-659-2023	1176	$ 29.663.500,00	https://community.secop.gov.co/Publi	TERMINADO
CONTRATACIÓN DIRECTA - PRESTACI	Prestar con plena autonomía técnica	CD-ARN-733-2023	1177	$ 29.663.500,00	https://community.secop.gov.co/Publi	TERMINADO
CONTRATACIÓN DIRECTA - PRESTACI	Prestar con plena autonomía técnica	CD-ARN-733-2023	1178	$ 29.663.500,00	https://community.secop.gov.co/Publi	TERMINADO
CONTRATACIÓN DIRECTA - PRESTACI	Prestar con plena autonomía técnica	CD-ARN-733-2023	1179	$ 29.663.500,00	https://community.secop.gov.co/Publi	TERMINADO
CONTRATACIÓN DIRECTA - PRESTACI	Prestar con plena autonomía técnica	CD-ARN-733-2023	1180	$ 29.663.500,00	https://community.secop.gov.co/Publi	TERMINADO
CONTRATACIÓN DIRECTA - PRESTACI	Prestar con plena autonomía técnica	CD-ARN-733-2023	1181	$ 29.663.500,00	https://community.secop.gov.co/Publi	TERMINADO
CONTRATACIÓN DIRECTA - PRESTACI	Prestar con plena autonomía técnica	CD-ARN-733-2023	1182	$ 29.663.500,00	https://community.secop.gov.co/Publi	TERMINADO
CONTRATACIÓN DIRECTA - PRESTACI	Prestar con plena autonomía técnica	CD-ARN-733-2023	1183	$ 29.663.500,00	https://community.secop.gov.co/Publi	TERMINADO
CONTRATACIÓN DIRECTA - PRESTACI	Prestar con plena autonomía técnica	CD-ARN-733-2023	1184	$ 29.663.500,00	https://community.secop.gov.co/Publi	TERMINADO
CONTRATACIÓN DIRECTA - PRESTACI	Prestar con plena autonomía técnica	CD-ARN-733-2023	1185	$ 29.663.500,00	https://community.secop.gov.co/Publi	TERMINADO
CONTRATACIÓN DIRECTA - PRESTACI	Prestar con plena autonomía técnica	CD-ARN-733-2023	1186	$ 29.663.500,00	https://community.secop.gov.co/Publi	TERMINADO
CONTRATACIÓN DIRECTA - PRESTACI	Prestar con plena autonomía técnica	CD-ARN-733-2023	1187	$ 29.663.500,00	https://community.secop.gov.co/Publi	TERMINADO
CONTRATACIÓN DIRECTA - PRESTACI	Prestar con plena autonomía técnica	CD-ARN-733-2023	1188	$ 29.663.500,00	https://community.secop.gov.co/Publi	TERMINADO
CONTRATACIÓN DIRECTA - PRESTACI	Prestar con plena autonomía técnica	CD-ARN-733-2023	1189	$ 29.663.500,00	https://community.secop.gov.co/Publi	TERMINADO
CONTRATACIÓN DIRECTA - PRESTACI	Prestar con plena autonomía técnica	CD-ARN-737-2023	1190	$ 47.792.333,00	https://community.secop.gov.co/Publi	TERMINADO
CONTRATACIÓN DIRECTA - PRESTACI	Prestar con plena autonomía técnica	CD-ARN-733-2023	1191	$ 29.663.500,00	https://community.secop.gov.co/Publi	TERMINADO
CONTRATACIÓN DIRECTA - PRESTACI	Prestar con plena autonomía técnica	CD-ARN-733-2023	1192	$ 29.663.500,00	https://community.secop.gov.co/Publi	TERMINADO
CONTRATACIÓN DIRECTA - PRESTACI	Prestar con plena autonomía técnica	CD-ARN-733-2023	1193	$ 29.663.500,00	https://community.secop.gov.co/Publi	TERMINADO
CONTRATACIÓN DIRECTA - PRESTACI	Prestar con plena autonomía técnica	CD-ARN-734-2023	1194	$ 29.663.500,00	https://community.secop.gov.co/Publi	TERMINADO
CONTRATACIÓN DIRECTA - PRESTACI	Prestar con plena autonomía técnica	CD-ARN-734-2023	1195	$ 29.663.500,00	https://community.secop.gov.co/Publi	TERMINADO
CONTRATACIÓN DIRECTA - PRESTACI	Prestar con plena autonomía técnica	CD-ARN-734-2023	1196	$ 3.617.500,00	https://community.secop.gov.co/Publi	TERMINADO
CONTRATACIÓN DIRECTA - PRESTACI	Prestar con plena autonomía técnica	CD-ARN-734-2023	1197	$ 21.126.200,00	https://community.secop.gov.co/Publi	TERMINADO

CONTRATACIÓN DIRECTA - PRESTACI	Prestar con plena autonomía técnic	CD-ARN-734-2023	1198	$ 29.663.500,00	https://community.secop.gov.co/Publi	TERMINADO
CONTRATACIÓN DIRECTA - PRESTACI	Prestar con plena autonomía técnic	CD-ARN-734-2023	1199	$ 29.663.500,00	https://community.secop.gov.co/Publi	TERMINADO
CONTRATACIÓN DIRECTA - PRESTACI	Prestar con plena autonomía técnic	CD-ARN-734-2023	1200	$ 16.929.900,00	https://community.secop.gov.co/Publi	TERMINADO
CONTRATACIÓN DIRECTA - PRESTACI	Prestar con plena autonomía técnic	CD-ARN-734-2023	1201	$ 29.663.500,00	https://community.secop.gov.co/Publi	TERMINADO
CONTRATACIÓN DIRECTA - PRESTACI	Prestar con plena autonomía técnic	CD-ARN-734-2023	1202	$ 29.663.500,00	https://community.secop.gov.co/Publi	TERMINADO
CONTRATACIÓN DIRECTA - PRESTACI	Prestar con plena autonomía técnic	CD-ARN-734-2023	1203	$ 29.663.500,00	https://community.secop.gov.co/Publi	TERMINADO
CONTRATACIÓN DIRECTA - PRESTACI	Prestar con plena autonomía técnic	CD-ARN-734-2023	1204	$ 29.663.500,00	https://community.secop.gov.co/Publi	TERMINADO
CONTRATACIÓN DIRECTA - PRESTACI	Prestar con plena autonomía técnic	CD-ARN-734-2023	1205	$ 29.663.500,00	https://community.secop.gov.co/Publi	TERMINADO
CONTRATACIÓN DIRECTA - PRESTACI	Prestar con plena autonomía técnic	CD-ARN-734-2023	1206	$ 29.663.500,00	https://community.secop.gov.co/Publi	TERMINADO
CONTRATACIÓN DIRECTA - PRESTACI	Prestar con plena autonomía técnic	CD-ARN-734-2023	1207	$ 29.663.500,00	https://community.secop.gov.co/Publi	TERMINADO
CONTRATACIÓN DIRECTA - PRESTACI	Prestar con plena autonomía técnic	CD-ARN-734-2023	1208	$ 29.663.500,00	https://community.secop.gov.co/Publi	TERMINADO
CONTRATACIÓN DIRECTA - PRESTACI	Prestar con plena autonomía técnic	CD-ARN-734-2023	1209	$ 29.663.500,00	https://community.secop.gov.co/Publi	TERMINADO
CONTRATACIÓN DIRECTA - PRESTACI	Prestar con plena autonomía técnic	CD-ARN-734-2023	1210	$ 29.663.500,00	https://community.secop.gov.co/Publi	TERMINADO
CONTRATACIÓN DIRECTA - PRESTACI	Prestar con plena autonomía técnic	CD-ARN-735-2023	1211	$ 29.663.500,00	https://community.secop.gov.co/Publi	TERMINADO
CONTRATACIÓN DIRECTA - PRESTACI	Prestar con plena autonomía técnic	CD-ARN-735-2023	1212	$ 29.663.500,00	https://community.secop.gov.co/Publi	TERMINADO
CONTRATACIÓN DIRECTA - PRESTACI	Prestar con plena autonomía técnic	CD-ARN-735-2023	1213	$ 29.663.500,00	https://community.secop.gov.co/Publi	TERMINADO
CONTRATACIÓN DIRECTA - PRESTACI	Prestar con plena autonomía técnic	CD-ARN-735-2023	1214	$ 29.663.500,00	https://community.secop.gov.co/Publi	TERMINADO
CONTRATACIÓN DIRECTA - PRESTACI	Prestar con plena autonomía técnic	CD-ARN-735-2023	1215	$ 29.663.500,00	https://community.secop.gov.co/Publi	TERMINADO
CONTRATACIÓN DIRECTA - PRESTACI	Prestar con plena autonomía técnic	CD-ARN-735-2023	1216	$ 29.663.500,00	https://community.secop.gov.co/Publi	TERMINADO
CONTRATACIÓN DIRECTA - PRESTACI	Prestar con plena autonomía técnic	CD-ARN-735-2023	1217	$ 29.663.500,00	https://community.secop.gov.co/Publi	TERMINADO
CONTRATACIÓN DIRECTA - PRESTACI	Prestar con plena autonomía técnic	CD-ARN-735-2023	1218	$ 29.663.500,00	https://community.secop.gov.co/Publi	TERMINADO
CONTRATACIÓN DIRECTA - PRESTACI	Prestar con plena autonomía técnic	CD-ARN-735-2023	1219	$ 29.663.500,00	https://community.secop.gov.co/Publi	TERMINADO
CONTRATACIÓN DIRECTA - PRESTACI	Prestar con plena autonomía técnic	CD-ARN-735-2023	1220	$ 29.663.500,00	https://community.secop.gov.co/Publi	TERMINADO
CONTRATACIÓN DIRECTA - PRESTACI	Prestar con plena autonomía técnic	CD-ARN-735-2023	1221	$ 29.663.500,00	https://community.secop.gov.co/Publi	TERMINADO
CONTRATACIÓN DIRECTA - PRESTACI	Prestar con plena autonomía técnic	CD-ARN-735-2023	1222	$ 29.663.500,00	https://community.secop.gov.co/Publi	TERMINADO
CONTRATACIÓN DIRECTA - PRESTACI	Prestar con plena autonomía técnic	CD-ARN-735-2023	1223	$ 29.663.500,00	https://community.secop.gov.co/Publi	TERMINADO
CONTRATACIÓN DIRECTA - PRESTACI	Prestar con plena autonomía técnic	CD-ARN-735-2023	1225	$ 29.663.500,00	https://community.secop.gov.co/Publi	TERMINADO
CONTRATACIÓN DIRECTA - PRESTACI	Prestar con plena autonomía técnic	CD-ARN-735-2023	1226	$ 29.663.500,00	https://community.secop.gov.co/Publi	TERMINADO
CONTRATACIÓN DIRECTA - PRESTACI	Prestar con plena autonomía técnic	CD-ARN-735-2023	1227	$ 29.663.500,00	https://community.secop.gov.co/Publi	TERMINADO
CONTRATACIÓN DIRECTA - PRESTACI	Prestar con plena autonomía técnic	CD-ARN-660-2023	1228	$ 10.308.000,00	https://community.secop.gov.co/Publi	TERMINADO
CONTRATACIÓN DIRECTA - PRESTACI	Prestar con plena autonomía técnic	CD-ARN-661-2023	1229	$ 31.303.500,00	https://community.secop.gov.co/Publi	TERMINADO
CONTRATACIÓN DIRECTA - PRESTACI	Prestar con plena autonomía técnic	CD-ARN-662-2023	1230	$ 21.832.500,00	https://community.secop.gov.co/Publi	TERMINADO
CONTRATACIÓN DIRECTA - PRESTACI	Prestar con plena autonomía técnic	CD-ARN-663-2023	1231	$ 33.790.833,00	https://community.secop.gov.co/Publi	TERMINADO
CONTRATACIÓN DIRECTA - PRESTACI	Prestar con plena autonomía técnic	CD-ARN-664-2023	1232	$ 33.790.833,00	https://community.secop.gov.co/Publi	TERMINADO
CONTRATACIÓN DIRECTA - PRESTACI	Prestar con plena autonomía técnic	CD-ARN-664-2023	1233	$ 33.790.833,00	https://community.secop.gov.co/Publi	TERMINADO
CONTRATACIÓN DIRECTA - PRESTACI	Prestar con plena autonomía técnic	CD-ARN-664-2023	1234	$ 33.790.833,00	https://community.secop.gov.co/Publi	TERMINADO
CONTRATACIÓN DIRECTA - PRESTACI	Prestar con plena autonomía técnic	CD-ARN-664-2023	1235	$ 33.790.833,00	https://community.secop.gov.co/Publi	TERMINADO
CONTRATACIÓN DIRECTA - PRESTACI	Prestar con plena autonomía técnic	CD-ARN-664-2023	1236	$ 33.790.833,00	https://community.secop.gov.co/Publi	TERMINADO
CONTRATACIÓN DIRECTA - PRESTACI	Prestar con plena autonomía técnic	CD-ARN-664-2023	1237	$ 33.790.833,00	https://community.secop.gov.co/Publi	TERMINADO
CONTRATACIÓN DIRECTA - PRESTACI	Prestar con plena autonomía técnic	CD-ARN-664-2023	1238	$ 33.790.833,00	https://community.secop.gov.co/Publi	TERMINADO
CONTRATACIÓN DIRECTA - PRESTACI	Prestar con plena autonomía técnic	CD-ARN-664-2023	1239	$ 33.790.833,00	https://community.secop.gov.co/Publi	TERMINADO
CONTRATACIÓN DIRECTA - PRESTACI	Prestar con plena autonomía técnic	CD-ARN-664-2023	1240	$ 33.790.833,00	https://community.secop.gov.co/Publi	TERMINADO
CONTRATACIÓN DIRECTA - PRESTACI	Prestar con plena autonomía técnic	CD-ARN-664-2023	1241	$ 33.790.833,00	https://community.secop.gov.co/Publi	TERMINADO

CONTRATACIÓN DIRECTA - PRESTACI	Prestar con plena autonomía técnic	CD-ARN-664-2023	1242	$ 33.790.833,00	https://community.secop.gov.co/Publi	TERMINADO
CONTRATACIÓN DIRECTA - PRESTACI	Prestar con plena autonomía técnic	CD-ARN-664-2023	1243	$ 33.790.833,00	https://community.secop.gov.co/Publi	TERMINADO
CONTRATACIÓN DIRECTA - PRESTACI	Prestar con plena autonomía técnic	CD-ARN-664-2023	1244	$ 33.790.833,00	https://community.secop.gov.co/Publi	TERMINADO
CONTRATACIÓN DIRECTA - PRESTACI	Prestar con plena autonomía técnic	CD-ARN-664-2023	1245	$ 33.790.833,00	https://community.secop.gov.co/Publi	TERMINADO
CONTRATACIÓN DIRECTA - PRESTACI	Prestar con plena autonomía técnica	CD-ARN-665-2023	1246	$ 33.790.833,00	https://community.secop.gov.co/Publi	TERMINADO
CONTRATACIÓN DIRECTA - PRESTACI	Prestar con plena autonomía técnica	CD-ARN-665-2023	1247	$ 33.790.833,00	https://community.secop.gov.co/Publi	TERMINADO
CONTRATACIÓN DIRECTA - PRESTACI	Prestar con plena autonomía técnica	CD-ARN-666-2023	1248	$ 14.835.167,00	https://community.secop.gov.co/Publi	TERMINADO
CONTRATACIÓN DIRECTA - PRESTACI	Prestar con plena autonomía técnica	CD-ARN-667-2023	1249	$ 33.790.833,00	https://community.secop.gov.co/Publi	TERMINADO
CONTRATACIÓN DIRECTA - PRESTACI	Prestar con plena autonomía técnica	CD-ARN-667-2023	1250	$ 33.790.833,00	https://community.secop.gov.co/Publi	TERMINADO
CONTRATACIÓN DIRECTA - PRESTACI	Prestar con plena autonomía técnica	CD-ARN-667-2023	1251	$ 33.790.833,00	https://community.secop.gov.co/Publi	TERMINADO
CONTRATACIÓN DIRECTA - PRESTACI	Prestar con plena autonomía técnica	CD-ARN-667-2023	1252	$ 33.790.833,00	https://community.secop.gov.co/Publi	TERMINADO
CONTRATACIÓN DIRECTA - PRESTACI	Prestar con plena autonomía técnica	CD-ARN-667-2023	1253	$ 33.790.833,00	https://community.secop.gov.co/Publi	TERMINADO
CONTRATACIÓN DIRECTA - PRESTACI	Prestar con plena autonomía técnica	CD-ARN-667-2023	1254	$ 33.790.833,00	https://community.secop.gov.co/Publi	TERMINADO
CONTRATACIÓN DIRECTA - PRESTACI	Prestar con plena autonomía técnica	CD-ARN-667-2023	1255	$ 33.790.833,00	https://community.secop.gov.co/Publi	TERMINADO
CONTRATACIÓN DIRECTA - PRESTACI	Prestar con plena autonomía técnica	CD-ARN-668-2023	1256	$ 29.663.500,00	https://community.secop.gov.co/Publi	TERMINADO
CONTRATACIÓN DIRECTA - PRESTACI	Prestar con plena autonomía técnica	CD-ARN-668-2023	1257	$ 29.663.500,00	https://community.secop.gov.co/Publi	TERMINADO
CONTRATACIÓN DIRECTA - PRESTACI	Prestar con plena autonomía técnica	CD-ARN-668-2023	1258	$ 29.663.500,00	https://community.secop.gov.co/Publi	TERMINADO
CONTRATACIÓN DIRECTA - PRESTACI	Prestar con plena autonomía técnica	CD-ARN-668-2023	1259	$ 29.663.500,00	https://community.secop.gov.co/Publi	TERMINADO
CONTRATACIÓN DIRECTA - PRESTACI	Prestar con plena autonomía técnica	CD-ARN-668-2023	1260	$ 29.663.500,00	https://community.secop.gov.co/Publi	TERMINADO
CONTRATACIÓN DIRECTA - PRESTACI	Prestar con plena autonomía técnica	CD-ARN-668-2023	1261	$ 29.663.500,00	https://community.secop.gov.co/Publi	TERMINADO
CONTRATACIÓN DIRECTA - PRESTACI	Prestar con plena autonomía técnica	CD-ARN-668-2023	1262	$ 29.663.500,00	https://community.secop.gov.co/Publi	TERMINADO
CONTRATACIÓN DIRECTA - PRESTACI	Prestar con plena autonomía técnica	CD-ARN-668-2023	1263	$ 29.663.500,00	https://community.secop.gov.co/Publi	TERMINADO
CONTRATACIÓN DIRECTA - PRESTACI	Prestar con plena autonomía técnica	CD-ARN-668-2023	1264	$ 29.663.500,00	https://community.secop.gov.co/Publi	TERMINADO
CONTRATACIÓN DIRECTA - PRESTACI	Prestar con plena autonomía técnica	CD-ARN-668-2023	1265	$ 29.663.500,00	https://community.secop.gov.co/Publi	TERMINADO
CONTRATACIÓN DIRECTA - PRESTACI	Prestar con plena autonomía técnica	CD-ARN-668-2023	1266	$ 29.663.500,00	https://community.secop.gov.co/Publi	TERMINADO
CONTRATACIÓN DIRECTA - PRESTACI	Prestar con plena autonomía técnica	CD-ARN-668-2023	1267	$ 29.663.500,00	https://community.secop.gov.co/Publi	TERMINADO
CONTRATACIÓN DIRECTA - PRESTACI	Prestar con plena autonomía técnica	CD-ARN-668-2023	1268	$ 29.663.500,00	https://community.secop.gov.co/Publi	TERMINADO
CONTRATACIÓN DIRECTA - PRESTACI	Prestar con plena autonomía técnica	CD-ARN-668-2023	1269	$ 29.663.500,00	https://community.secop.gov.co/Publi	TERMINADO
CONTRATACIÓN DIRECTA - PRESTACI	Prestar con plena autonomía técnica	CD-ARN-736-2023	1270	$ 29.663.500,00	https://community.secop.gov.co/Publi	TERMINADO
CONTRATACIÓN DIRECTA - PRESTACI	Prestar con plena autonomía técnica	CD-ARN-736-2023	1271	$ 29.663.500,00	https://community.secop.gov.co/Publi	TERMINADO
CONTRATACIÓN DIRECTA - PRESTACI	Prestar con plena autonomía técnica	CD-ARN-736-2023	1272	$ 29.663.500,00	https://community.secop.gov.co/Publi	TERMINADO
CONTRATACIÓN DIRECTA - PRESTACI	Prestar con plena autonomía técnica	CD-ARN-736-2023	1273	$ 20.113.300,00	https://community.secop.gov.co/Publi	TERMINADO
CONTRATACIÓN DIRECTA - PRESTACI	Prestar con plena autonomía técnica	CD-ARN-736-2023	1274	$ 29.663.500,00	https://community.secop.gov.co/Publi	TERMINADO
CONTRATACIÓN DIRECTA - PRESTACI	Prestar con plena autonomía técnica	CD-ARN-736-2023	1275	$ 29.663.500,00	https://community.secop.gov.co/Publi	TERMINADO
CONTRATACIÓN DIRECTA - PRESTACI	Prestar con plena autonomía técnica	CD-ARN-736-2023	1276	$ 29.663.500,00	https://community.secop.gov.co/Publi	TERMINADO
CONTRATACIÓN DIRECTA - PRESTACI	Prestar con plena autonomía técnica	CD-ARN-736-2023	1277	$ 29.663.500,00	https://community.secop.gov.co/Publi	TERMINADO
CONTRATACIÓN DIRECTA - PRESTACI	Prestar con plena autonomía técnica	CD-ARN-736-2023	1278	$ 29.663.500,00	https://community.secop.gov.co/Publi	TERMINADO
CONTRATACIÓN DIRECTA - PRESTACI	Prestar con plena autonomía técnica	CD-ARN-736-2023	1279	$ 29.663.500,00	https://community.secop.gov.co/Publi	TERMINADO
CONTRATACIÓN DIRECTA - PRESTACI	Prestar con plena autonomía técnica	CD-ARN-736-2023	1280	$ 29.663.500,00	https://community.secop.gov.co/Publi	TERMINADO
CONTRATACIÓN DIRECTA - PRESTACI	Prestar con plena autonomía técnica	CD-ARN-736-2023	1281	$ 29.663.500,00	https://community.secop.gov.co/Publi	TERMINADO
CONTRATACIÓN DIRECTA - PRESTACI	Prestar con plena autonomía técnica	CD-ARN-736-2023	1282	$ 29.663.500,00	https://community.secop.gov.co/Publi	TERMINADO
CONTRATACIÓN DIRECTA - PRESTACI	Prestar con plena autonomía técnica	CD-ARN-736-2023	1283	$ 29.663.500,00	https://community.secop.gov.co/Publi	TERMINADO
CONTRATACIÓN DIRECTA - PRESTACI	Prestar con plena autonomía técnica	CD-ARN-669-2023	1284	$ 29.663.500,00	https://community.secop.gov.co/Publi	TERMINADO

CONTRATACIÓN DIRECTA - PRESTACI	Prestar con plena autonomía técnic	CD-ARN-669-2023	1285	$ 29.663.500,00	https://community.secop.gov.co/Publi	TERMINADO
CONTRATACIÓN DIRECTA - PRESTACI	Prestar con plena autonomía técnic	CD-ARN-669-2023	1286	$ 29.663.500,00	https://community.secop.gov.co/Publi	TERMINADO
CONTRATACIÓN DIRECTA - PRESTACI	Prestar con plena autonomía técnic	CD-ARN-669-2023	1287	$ 29.663.500,00	https://community.secop.gov.co/Publi	TERMINADO
CONTRATACIÓN DIRECTA - PRESTACI	Prestar con plena autonomía técnic	CD-ARN-669-2023	1288	$ 16.929.900,00	https://community.secop.gov.co/Publi	TERMINADO
CONTRATACIÓN DIRECTA - PRESTACI	Prestar con plena autonomía técnic	CD-ARN-669-2023	1289	$ 29.663.500,00	https://community.secop.gov.co/Publi	TERMINADO
CONTRATACIÓN DIRECTA - PRESTACI	Prestar con plena autonomía técnic	CD-ARN-669-2023	1290	$ 29.663.500,00	https://community.secop.gov.co/Publi	TERMINADO
CONTRATACIÓN DIRECTA - PRESTACI	Prestar con plena autonomía técnic	CD-ARN-669-2023	1291	$ 29.663.500,00	https://community.secop.gov.co/Publi	TERMINADO
CONTRATACIÓN DIRECTA - PRESTACI	Prestar con plena autonomía técnic	CD-ARN-669-2023	1292	$ 29.663.500,00	https://community.secop.gov.co/Publi	TERMINADO
CONTRATACIÓN DIRECTA - PRESTACI	Prestar con plena autonomía técnic	CD-ARN-669-2023	1293	$ 29.663.500,00	https://community.secop.gov.co/Publi	TERMINADO
CONTRATACIÓN DIRECTA - PRESTACI	Prestar con plena autonomía técnic	CD-ARN-670-2023	1294	$ 20.650.000,00	https://community.secop.gov.co/Publi	TERMINADO
CONTRATACIÓN DIRECTA - PRESTACI	Prestar con plena autonomía admin	CD-ARN-671-2023	1295	$ 24.945.267,00	https://community.secop.gov.co/Publi	TERMINADO
CONTRATACIÓN DIRECTA - PRESTACI	Prestar con plena autonomía admin	CD-ARN-672-2023	1296	$ 21.316.533,00	https://community.secop.gov.co/Publi	TERMINADO
CONTRATACIÓN DIRECTA - PRESTACI	Apoyar técnica y administrativamen	CD-ARN-673-2023	1297	$ 12.255.067,00	https://community.secop.gov.co/Publi	TERMINADO
CONTRATACIÓN DIRECTA - PRESTACI	Prestar con plena autonomía técnic	CD-ARN-675-2023	1299	$ 47.792.333,00	https://community.secop.gov.co/Publi	TERMINADO
CONTRATACIÓN DIRECTA - PRESTACI	Prestar con plena autonomía técnic	CD-ARN-676-2023	1300	$ 27.189.833,00	https://community.secop.gov.co/Publi	TERMINADO
CONTRATACIÓN DIRECTA - PRESTACI	Prestar con autonomía administrativ	CD-ARN-677-2023	1301	$ 55.199.667,00	https://community.secop.gov.co/Publi	TERMINADO
CONTRATACIÓN DIRECTA - PRESTACI	Prestar con autonomía administrativ	CD-ARN-678-2023	1302	$ 47.792.333,00	https://community.secop.gov.co/Publi	TERMINADO
CONTRATACIÓN DIRECTA - PRESTACI	Prestar con autonomía administrativ	CD-ARN-679-2023	1303	$ 11.273.833,00	https://community.secop.gov.co/Publi	TERMINADO
CONTRATACIÓN DIRECTA - PRESTACI	Prestar con autonomía administrativ	CD-ARN-680-2023	1304	$ 27.189.833,00	https://community.secop.gov.co/Publi	TERMINADO
CONTRATACIÓN DIRECTA - PRESTACI	Prestar con plena autonomía técnic	CD-ARN-739-2023	1305	$ 20.158.333,00	https://community.secop.gov.co/Publi	TERMINADO
CONTRATACIÓN DIRECTA - PRESTACI	Prestar con plena autonomía técnic	CD-ARN-682-2023	1306	$ 20.602.500,00	https://community.secop.gov.co/Publi	TERMINADO
CONTRATACIÓN DIRECTA - PRESTACI	Prestar con plena autonomía técnic	CD-ARN-683-2023	1307	$ 47.792.333,00	https://community.secop.gov.co/Publi	TERMINADO
CONTRATACIÓN DIRECTA - PRESTACI	Prestar con plena autonomía técnic	CD-ARN-684-2023	1308	$ 47.792.333,00	https://community.secop.gov.co/Publi	TERMINADO
CONTRATACIÓN DIRECTA - PRESTACI	Prestar con plena autonomía técnic	CD-ARN-685-2023	1309	$ 42.018.167,00	https://community.secop.gov.co/Publi	TERMINADO
CONTRATACIÓN DIRECTA - PRESTACI	Prestar con plena autonomía técnic	CD-ARN-686-2023	1310	$ 42.018.167,00	https://community.secop.gov.co/Publi	TERMINADO
CONTRATACIÓN DIRECTA - PRESTACI	Prestar con plena autonomía técnic	CD-ARN-687-2023	1311	$ 23.479.333,00	https://community.secop.gov.co/Publi	TERMINADO
CONTRATACIÓN DIRECTA - PRESTACI	Prestar con plena autonomía técnic	CD-ARN-688-2023	1312	$ 68.791.167,00	https://community.secop.gov.co/Publi	TERMINADO
CONTRATACIÓN DIRECTA - PRESTACI	Prestar con plena autonomía técnic	CD-ARN-689-2023	1313	$ 63.843.833,00	https://community.secop.gov.co/Publi	TERMINADO
CONTRATACIÓN DIRECTA - PRESTACI	Prestar con autonomía administrativ	CD-ARN-690-2023	1314	$ 42.018.167,00	https://community.secop.gov.co/Publi	TERMINADO
CONTRATACIÓN DIRECTA - PRESTACI	Prestar, con plena autonomía técnic	CD-ARN-691-2023	1315	$ 55.199.667,00	https://community.secop.gov.co/Publi	TERMINADO
CONTRATACIÓN DIRECTA - PRESTACI	Prestar, con plena autonomía técnic	CD-ARN-692-2023	1316	$ 47.792.333,00	https://community.secop.gov.co/Publi	TERMINADO
CONTRATACIÓN DIRECTA - PRESTACI	Prestar, con plena autonomía técnic	CD-ARN-693-2023	1317	$ 42.018.167,00	https://community.secop.gov.co/Publi	TERMINADO
CONTRATACIÓN DIRECTA - PRESTACI	Prestar con autonomía técnica y adr	CD-ARN-694-2023	1318	$ 42.018.167,00	https://community.secop.gov.co/Publi	TERMINADO
CONTRATACIÓN DIRECTA - PRESTACI	Prestar, con plena autonomía técnic	CD-ARN-695-2023	1319	$ 36.660.833,00	https://community.secop.gov.co/Publi	TERMINADO
CONTRATACIÓN DIRECTA - PRESTACI	Prestar, con plena autonomía admin	CD-ARN-696-2023	1320	$ 68.791.167,00	https://community.secop.gov.co/Publi	TERMINADO
CONTRATACIÓN DIRECTA - PRESTACI	Prestar con plena autonomía técnic	CD-ARN-697-2023	1321	$ 63.843.833,00	https://community.secop.gov.co/Publi	TERMINADO
CONTRATACIÓN DIRECTA - PRESTACI	Prestar con plena autonomía técnic	CD-ARN-698-2023	1322	$ 55.199.667,00	https://community.secop.gov.co/Publi	TERMINADO
CONTRATACIÓN DIRECTA - PRESTACI	Prestar con plena autonomía técnic	CD-ARN-699-2023	1323	$ 42.018.167,00	https://community.secop.gov.co/Publi	TERMINADO
CONTRATACIÓN DIRECTA - PRESTACI	Prestar con plena autonomía técnic	CD-ARN-700-2023	1324	$ 42.018.167,00	https://community.secop.gov.co/Publi	TERMINADO
CONTRATACIÓN DIRECTA - PRESTACI	Prestar con plena autonomía técnic	CD-ARN-701-2023	1325	$ 47.792.333,00	https://community.secop.gov.co/Publi	TERMINADO
CONTRATACIÓN DIRECTA - PRESTACI	Prestar con plena autonomía técnic	CD-ARN-702-2023	1326	$ 36.660.833,00	https://community.secop.gov.co/Publi	TERMINADO
CONTRATACIÓN DIRECTA - PRESTACI	Prestar con plena autonomía técnic	CD-ARN-703-2023	1327	$ 36.660.833,00	https://community.secop.gov.co/Publi	TERMINADO
CONTRATACIÓN DIRECTA - PRESTACI	Prestar con plena autonomía técnic	CD-ARN-704-2023	1328	$ 6.259.166,00	https://community.secop.gov.co/Publi	TERMINADO

CONTRATACIÓN DIRECTA - PRESTACI	Prestar con plena autonomía técnic	CD-ARN-705-2023	1329	$ 92.270.500,00	https://community.secop.gov.co/Publi	TERMINADO
CONTRATACIÓN DIRECTA - PRESTACI	Prestar con plena autonomía la expe	CD-ARN-706-2023	1330	$ 74.148.500,00	https://community.secop.gov.co/Publi	TERMINADO
CONTRATACIÓN DIRECTA - PRESTACI	Prestar con plena autonomía técnic	CD-ARN-707-2023	1331	$ 47.792.333,00	https://community.secop.gov.co/Publi	TERMINADO
CONTRATACIÓN DIRECTA - PRESTACI	Prestar con plena autonomía técnic	CD-ARN-708-2023	1332	$ 47.792.333,00	https://community.secop.gov.co/Publi	TERMINADO
CONTRATACIÓN DIRECTA - PRESTACI	Prestar con plena autonomía técnic	CD-ARN-709-2023	1333	$ 47.792.333,00	https://community.secop.gov.co/Publi	TERMINADO
CONTRATACIÓN DIRECTA - PRESTACI	Prestar con plena autonomía técnic	CD-ARN-710-2023	1334	$ 47.792.333,00	https://community.secop.gov.co/Publi	TERMINADO
CONTRATACIÓN DIRECTA - PRESTACI	Prestar con plena autonomía técnic	CD-ARN-711-2023	1335	$ 42.018.167,00	https://community.secop.gov.co/Publi	TERMINADO
CONTRATACIÓN DIRECTA - PRESTACI	Prestar con plena autonomía técnic	CD-ARN-712-2023	1336	$ 42.018.167,00	https://community.secop.gov.co/Publi	TERMINADO
CONTRATACIÓN DIRECTA - PRESTACI	Prestar con plena autonomía técnic	CD-ARN-713-2023	1337	$ 42.018.167,00	https://community.secop.gov.co/Publi	TERMINADO
CONTRATACIÓN DIRECTA - PRESTACI	Prestar con plena autonomía técnic	CD-ARN-714-2023	1338	$ 19.816.333,00	https://community.secop.gov.co/Publi	TERMINADO
CONTRATACIÓN DIRECTA - PRESTACI	Prestar con plena autonomía técnic	CD-ARN-715-2023	1339	$ 55.199.667,00	https://community.secop.gov.co/Publi	TERMINADO
CONTRATACIÓN DIRECTA - PRESTACI	Prestar con plena autonomía técnic	CD-ARN-745-2023	1340	$ 39.968.500,00	https://community.secop.gov.co/Publi	TERMINADO
CONTRATACIÓN DIRECTA - PRESTACI	Prestar con plena autonomía técnic	CD-ARN-717-2023	1341	$ 55.199.667,00	https://community.secop.gov.co/Publi	TERMINADO
CONTRATACIÓN DIRECTA - PRESTACI	Prestar con plena autonomía técnic	CD-ARN-718-2023	1342	$ 55.199.667,00	https://community.secop.gov.co/Publi	TERMINADO
CONTRATACIÓN DIRECTA - PRESTACI	Prestar sus servicios profesionales e	CD-ARN-719-2023	1343	$ 68.791.167,00	https://community.secop.gov.co/Publi	TERMINADO
CONTRATACIÓN DIRECTA - PRESTACI	Prestar con plena autonomía técnic	CD-ARN-720-2023	1344	$ 55.199.667,00	https://community.secop.gov.co/Publi	TERMINADO
CONTRATACIÓN DIRECTA - PRESTACI	Prestar con plena autonomía técnic	CD-ARN-721-2023	1345	$ 68.791.167,00	https://community.secop.gov.co/Publi	TERMINADO
CONTRATACIÓN DIRECTA - PRESTACI	Prestar con plena autonomía técnic	CD-ARN-722-2023	1346	$ 68.791.167,00	https://community.secop.gov.co/Publi	TERMINADO
CONTRATACIÓN DIRECTA - PRESTACI	Prestar con plena autonomía técnic	CD-ARN-723-2023	1347	$ 68.791.167,00	https://community.secop.gov.co/Publi	TERMINADO
CONTRATACIÓN DIRECTA - PRESTACI	Prestar con plena autonomía técnic	CD-ARN-724-2023	1348	$ 55.199.667,00	https://community.secop.gov.co/Publi	TERMINADO
CONTRATACIÓN DIRECTA - PRESTACI	Prestar con plena autonomía técnic	CD-ARN-725-2023	1349	$ 55.199.667,00	https://community.secop.gov.co/Publi	TERMINADO
CONTRATACIÓN DIRECTA - PRESTACI	Prestar con autonomía administrativ	CD-ARN-726-2023	1350	$ 31.303.500,00	https://community.secop.gov.co/Publi	TERMINADO
CONTRATACIÓN DIRECTA - PRESTACI	Prestar con autonomía técnica y adr	CD-ARN-727-2023	1351	$ 54.930.400,00	https://community.secop.gov.co/Publi	TERMINADO
CONTRATACIÓN DIRECTA - PRESTACI	Prestar con autonomía técnica y adr	CD-ARN-728-2023	1352	$ 54.930.400,00	https://community.secop.gov.co/Publi	TERMINADO
CONTRATACIÓN DIRECTA - PRESTACI	Prestar con autonomía técnica y adr	CD-ARN-729-2023	1353	$ 54.930.400,00	https://community.secop.gov.co/Publi	TERMINADO
CONTRATACIÓN DIRECTA - PRESTACI	Prestar con autonomía técnica y adr	CD-ARN-730-2023	1354	$ 26.791.933,00	https://community.secop.gov.co/Publi	TERMINADO
CONTRATACIÓN DIRECTA - PRESTACI	Prestar con plena autonomía admin	CD-ARN-731-2023	1355	$ 27.465.200,00	https://community.secop.gov.co/Publi	TERMINADO
CONTRATACIÓN DIRECTA - PRESTACI	Prestar con plena autonomía admin	CD-ARN-732-2023	1356	$ 27.734.467,00	https://community.secop.gov.co/Publi	TERMINADO
CONTRATACIÓN DIRECTA - PRESTACI	Prestar con plena autonomía técnic	CD-ARN-741-2023	1358	$ 1.832.800,00	https://community.secop.gov.co/Publi	TERMINADO
CONTRATACIÓN DIRECTA - PRESTACI	Prestar los servicios profesionales p	CD-ARN-742-2023	1359	$ 53.314.800,00	https://community.secop.gov.co/Publi	TERMINADO
CONTRATACIÓN DIRECTA - PRESTACI	Prestar los servicios profesionales p	CD-ARN-743-2023	1360	$ 40.583.400,00	https://community.secop.gov.co/Publi	TERMINADO
CONTRATACIÓN DIRECTA - PRESTACI	Prestar con plena autonomía técnic	CD-ARN-744-2023	1362	$ 46.160.400,00	https://community.secop.gov.co/Publi	TERMINADO
CONTRATACIÓN DIRECTA - PRESTACI	Prestar con plena autonomía técnic	CD-ARN-752-2023	1364	$ 63.086.533,00	https://community.secop.gov.co/Publi	TERMINADO
CONTRATACIÓN DIRECTA - PRESTACI	Prestar con plena autonomía técnic	CD-ARN-753-2023	1365	$ 84.618.800,00	https://community.secop.gov.co/Publi	TERMINADO
CONTRATACIÓN DIRECTA - PRESTACI	Prestar con plena autonomía técnic	CD-ARN-755-2023	1366	$ 17.525.666,00	https://community.secop.gov.co/Publi	TERMINADO
CONTRATACIÓN DIRECTA - PRESTACI	Prestar con plena autonomía técnic	CD-ARN-756-2023	1367	$ 66.552.800,00	https://community.secop.gov.co/Publi	TERMINADO
CONTRATACIÓN DIRECTA - PRESTACI	Prestar con plena autonomía técnic	CD-ARN-758-2023	1381	$ 17.487.000,00	https://community.secop.gov.co/Publi	TERMINADO
CONTRATACIÓN DIRECTA - PRESTACI	Prestar servicios profesionales a la S	CD-ARN-759-2023	1382	$ 19.798.433,00	https://community.secop.gov.co/Publi	TERMINADO
CONTRATACIÓN DIRECTA - PRESTACI	Prestar sus servicios profesionales a	CD-ARN-760-2023	1383	$ 14.407.200,00	https://community.secop.gov.co/Publi	TERMINADO
CONTRATACIÓN DIRECTA - PRESTACI	Prestar con plena autonomía técnic	CD-ARN-761-2023	1384	$ 46.852.400,00	https://community.secop.gov.co/Publi	TERMINADO
CONTRATACIÓN DIRECTA - PRESTACI	Prestar con plena autonomía técnic	CD-ARN-762-2023	1385	$ 46.852.400,00	https://community.secop.gov.co/Publi	TERMINADO
CONTRATACIÓN DIRECTA - PRESTACI	Prestar con autonomía administrativ	CD-ARN-763-2023	1386	$ 40.565.200,00	https://community.secop.gov.co/Publi	TERMINADO
CONTRATACIÓN DIRECTA - PRESTACI	Prestar los servicios profesionales a	CD-ARN-764-2023	1387	$ 40.565.200,00	https://community.secop.gov.co/Publi	TERMINADO

CONTRATACIÓN DIRECTA - PRESTACI	Prestar con plena autonomía técnica	CD-ARN-1164-2023	1388	$ 23.963.667,00	https://community.secop.gov.co/Publi	TERMINADO
CONTRATACIÓN DIRECTA - PRESTACI	Prestar con plena autonomía técnica	CD-ARN-766-2023	1389	$ 40.565.200,00	https://community.secop.gov.co/Publi	TERMINADO
CONTRATACIÓN DIRECTA - PRESTACI	Prestar con plena autonomía técnica	CD-ARN-767-2023	1390	$ 35.664.200,00	https://community.secop.gov.co/Publi	TERMINADO
CONTRATACIÓN DIRECTA - PRESTACI	Prestar con plena autonomía técnica	CD-ARN-768-2023	1391	$ 31.117.000,00	https://community.secop.gov.co/Publi	TERMINADO
CONTRATACIÓN DIRECTA - PRESTACI	Prestar con plena autonomía técnica	CD-ARN-769-2023	1392	$ 31.117.000,00	https://community.secop.gov.co/Publi	TERMINADO
CONTRATACIÓN DIRECTA - PRESTACI	Prestar con plena autonomía técnica	CD-ARN-770-2023	1393	$ 31.117.000,00	https://community.secop.gov.co/Publi	TERMINADO
CONTRATACIÓN DIRECTA - PRESTACI	Prestar con plena autonomía técnica	CD-ARN-771-2023	1394	$ 31.117.000,00	https://community.secop.gov.co/Publi	TERMINADO
CONTRATACIÓN DIRECTA - PRESTACI	Prestar los servicios profesionales y	CD-ARN-772-2023	1395	$ 31.117.000,00	https://community.secop.gov.co/Publi	TERMINADO
CONTRATACIÓN DIRECTA - PRESTACI	Prestar con autonomía administrativ	CD-ARN-773-2023	1396	$ 28.971.000,00	https://community.secop.gov.co/Publi	TERMINADO
CONTRATACIÓN DIRECTA - PRESTACI	Prestar con plena autonomía técnica	CD-ARN-774-2023	1397	$ 26.569.800,00	https://community.secop.gov.co/Publi	TERMINADO
CONTRATACIÓN DIRECTA - PRESTACI	Prestar con plena autonomía técnica	CD-ARN-775-2023	1398	$ 23.078.200,00	https://community.secop.gov.co/Publi	TERMINADO
CONTRATACIÓN DIRECTA - PRESTACI	Prestar con autonomía administrativ	CD-ARN-776-2023	1399	$ 23.078.200,00	https://community.secop.gov.co/Publi	TERMINADO
CONTRATACIÓN DIRECTA - PRESTACI	Prestar con autonomía administrativ	CD-ARN-777-2023	1400	$ 23.078.200,00	https://community.secop.gov.co/Publi	TERMINADO
CONTRATACIÓN DIRECTA - PRESTACI	Prestar con plena autonomía admin	CD-ARN-778-2023	1401	$ 23.668.500,00	https://community.secop.gov.co/Publi	TERMINADO
CONTRATACIÓN DIRECTA - PRESTACI	Prestar los servicios personales de a	CD-ARN-779-2023	1402	$ 18.531.000,00	https://community.secop.gov.co/Publi	TERMINADO
CONTRATACIÓN DIRECTA - PRESTACI	Prestar los servicios profesionales a	CD-ARN-780-2023	1403	$ 18.531.000,00	https://community.secop.gov.co/Publi	TERMINADO
CONTRATACIÓN DIRECTA - PRESTACI	"Prestar con plena autonomía técni	CD-ARN-781-2023	1404	$ 13.287.800,00	https://community.secop.gov.co/Publi	TERMINADO
CONTRATACIÓN DIRECTA - PRESTACI	Prestar con plena autonomía técnica	CD-ARN-782-2023	1405	$ 13.287.800,00	https://community.secop.gov.co/Publi	TERMINADO
CONTRATACIÓN DIRECTA - PRESTACI	Apoyar técnicamente las actividades	CD-ARN-783-2023	1406	$ 12.371.400,00	https://community.secop.gov.co/Publi	TERMINADO
CONTRATACIÓN DIRECTA - PRESTACI	Apoyar técnicamente las actividades	CD-ARN-784-2023	1407	$ 12.371.400,00	https://community.secop.gov.co/Publi	TERMINADO
CONTRATACIÓN DIRECTA - PRESTACI	Apoyar técnicamente las actividades	CD-ARN-1167-2023	1408	$ 10.156.767,00	https://community.secop.gov.co/Publi	TERMINADO
CONTRATACIÓN DIRECTA - PRESTACI	Apoyar técnicamente las actividades	CD-ARN-786-2023	1409	$ 11.836.833,00	https://community.secop.gov.co/Publi	TERMINADO
CONTRATACIÓN DIRECTA - PRESTACI	Apoyar técnicamente las actividades	CD-ARN-787-2023	1410	$ 11.836.833,00	https://community.secop.gov.co/Publi	TERMINADO
CONTRATACIÓN DIRECTA - PRESTACI	Prestar con plena autonomía los ser	CD-ARN-788-2023	1411	$ 15.930.000,00	https://community.secop.gov.co/Publi	TERMINADO
CONTRATACIÓN DIRECTA - PRESTACI	Prestar con plena autonomía admin	CD-ARN-789-2023	1412	$ 49.999.433,00	https://community.secop.gov.co/Publi	TERMINADO
CONTRATACIÓN DIRECTA - PRESTACI	Prestar con plena autonomía admin	CD-ARN-790-2023	1413	$ 54.812.267,00	https://community.secop.gov.co/Publi	TERMINADO
CONTRATACIÓN DIRECTA - PRESTACI	Prestar con plena autonomía técnica	CD-ARN-791-2023	1414	$ 54.189.400,00	https://community.secop.gov.co/Publi	TERMINADO
CONTRATACIÓN DIRECTA - PRESTACI	Prestar con plena autonomía admin	CD-ARN-792-2023	1415	$ 54.189.400,00	https://community.secop.gov.co/Publi	TERMINADO
CONTRATACIÓN DIRECTA - PRESTACI	PRESTAR CON PLENA AUTONOMÍA T	CD-ARN-793-2023	1416	$ 50.452.200,00	https://community.secop.gov.co/Publi	TERMINADO
CONTRATACIÓN DIRECTA - PRESTACI	PRESTAR CON PLENA AUTONOMÍA T	CD-ARN-794-2023	1417	$ 50.452.200,00	https://community.secop.gov.co/Publi	TERMINADO
CONTRATACIÓN DIRECTA - PRESTACI	PRESTAR CON PLENA AUTONOMÍA T	CD-ARN-795-2023	1418	$ 50.452.200,00	https://community.secop.gov.co/Publi	TERMINADO
CONTRATACIÓN DIRECTA - PRESTACI	Prestar con plena autonomía técnica	CD-ARN-979-2023	1419	$ 31.564.867,00	https://community.secop.gov.co/Publi	TERMINADO
CONTRATACIÓN DIRECTA - PRESTACI	Prestar con plena autonomía admin	CD-ARN-797-2023	1420	$ 46.852.400,00	https://community.secop.gov.co/Publi	TERMINADO
CONTRATACIÓN DIRECTA - PRESTACI	Prestar con plena autonomía admin	CD-ARN-798-2023	1421	$ 46.852.400,00	https://community.secop.gov.co/Publi	TERMINADO
CONTRATACIÓN DIRECTA - PRESTACI	Prestar con plena autonomía técnica	CD-ARN-799-2023	1422	$ 10.501.400,00	https://community.secop.gov.co/Publi	TERMINADO
CONTRATACIÓN DIRECTA - PRESTACI	Prestar con autonomía administrativ	CD-ARN-800-2023	1423	$ 46.852.400,00	https://community.secop.gov.co/Publi	TERMINADO
CONTRATACIÓN DIRECTA - PRESTACI	Prestar con plena autonomía admini	CD-ARN-801-2023	1424	$ 36.074.133,00	https://community.secop.gov.co/Publi	TERMINADO
CONTRATACIÓN DIRECTA - PRESTACI	Prestar con plena autonomía admin	CD-ARN-802-2023	1425	$ 8.198.666,00	https://community.secop.gov.co/Publi	TERMINADO
CONTRATACIÓN DIRECTA - PRESTACI	Prestar con plena autonomía técnica	CD-ARN-803-2023	1426	$ 35.664.200,00	https://community.secop.gov.co/Publi	TERMINADO
CONTRATACIÓN DIRECTA - PRESTACI	Prestar con plena autonomía técnica	CD-ARN-804-2023	1427	$ 35.664.200,00	https://community.secop.gov.co/Publi	TERMINADO
CONTRATACIÓN DIRECTA - PRESTACI	Prestar con plena autonomía técnica	CD-ARN-805-2023	1428	$ 35.664.200,00	https://community.secop.gov.co/Publi	TERMINADO
CONTRATACIÓN DIRECTA - PRESTACI	Prestar con plena autonomía admin	CD-ARN-806-2023	1429	$ 24.737.400,00	https://community.secop.gov.co/Publi	TERMINADO
CONTRATACIÓN DIRECTA - PRESTACI	Prestar con plena autonomía técnica	CD-ARN-807-2023	1430	$ 23.078.200,00	https://community.secop.gov.co/Publi	TERMINADO

CONTRATACIÓN DIRECTA - PRESTACI	Prestar con plena autonomía admin	CD-ARN-808-2023	1431	$ 21.486.600,00	https://community.secop.gov.co/Publi	TERMINADO
CONTRATACIÓN DIRECTA - PRESTACI	Prestar con plena autonomía técnic	CD-ARN-809-2023	1432	$ 18.531.000,00	https://community.secop.gov.co/Publi	TERMINADO
CONTRATACIÓN DIRECTA - PRESTACI	PRESTAR CON PLENA AUTONOMÍA T	CD-ARN-811-2023	1434	$ 72.916.200,00	https://community.secop.gov.co/Publi	TERMINADO
CONTRATACIÓN DIRECTA - PRESTACI	Apoyar técnica y administrativamen	CD-ARN-812-2023	1435	$ 9.964.401,00	https://community.secop.gov.co/Publi	TERMINADO
CONTRATACIÓN DIRECTA - PRESTACI	Prestar servicio de apoyo técnico y a	CD-ARN-813-2023	1436	$ 20.157.867,00	https://community.secop.gov.co/Publi	TERMINADO
CONTRATACIÓN DIRECTA - PRESTACI	Prestar con plena autonomía técnic	CD-ARN-814-2023	1437	$ 19.928.800,00	https://community.secop.gov.co/Publi	TERMINADO
CONTRATACIÓN DIRECTA - PRESTACI	Prestar con plena autonomía técnic	CD-ARN-815-2023	1438	$ 2.291.000,00	https://community.secop.gov.co/Publi	TERMINADO
CONTRATACIÓN DIRECTA - PRESTACI	Prestar con plena autonomía técnic	CD-ARN-816-2023	1439	$ 30.130.100,00	https://community.secop.gov.co/Publi	TERMINADO
CONTRATACIÓN DIRECTA - PRESTACI	Prestar con plena autonomía técnic	CD-ARN-817-2023	1440	$ 35.049.300,00	https://community.secop.gov.co/Publi	TERMINADO
CONTRATACIÓN DIRECTA - PRESTACI	Prestar con plena autonomía técnic	CD-ARN-818-2023	1441	$ 35.664.200,00	https://community.secop.gov.co/Publi	TERMINADO
CONTRATACIÓN DIRECTA - PRESTACI	Prestar con plena autonomía técnic	CD-ARN-819-2023	1442	$ 35.664.200,00	https://community.secop.gov.co/Publi	TERMINADO
CONTRATACIÓN DIRECTA - PRESTACI	Prestar con plena autonomía técnic	CD-ARN-820-2023	1443	$ 17.487.000,00	https://community.secop.gov.co/Publi	TERMINADO
CONTRATACIÓN DIRECTA - PRESTACI	Prestar con plena autonomia técnic	CD-ARN-821-2023	1444	$ 14.407.200,00	https://community.secop.gov.co/Publi	TERMINADO
CONTRATACIÓN DIRECTA - PRESTACI	Prestar con plena autonomía técnic	CD-ARN-822-2023	1445	$ 40.565.200,00	https://community.secop.gov.co/Publi	TERMINADO
CONTRATACIÓN DIRECTA - PRESTACI	Prestar con plena autonomía técnic	CD-ARN-823-2023	1446	$ 40.565.200,00	https://community.secop.gov.co/Publi	TERMINADO
CONTRATACIÓN DIRECTA - PRESTACI	Prestar con plena autonomía técnic	CD-ARN-824-2023	1447	$ 35.664.200,00	https://community.secop.gov.co/Publi	TERMINADO
CONTRATACIÓN DIRECTA - PRESTACI	Prestar con plena autonomía técnic	CD-ARN-825-2023	1448	$ 35.664.200,00	https://community.secop.gov.co/Publi	TERMINADO
CONTRATACIÓN DIRECTA - PRESTACI	Prestar con plena autonomía técnic	CD-ARN-826-2023	1449	$ 35.664.200,00	https://community.secop.gov.co/Publi	TERMINADO
CONTRATACIÓN DIRECTA - PRESTACI	Prestar con plena autonomía técnic	CD-ARN-827-2023	1450	$ 35.664.200,00	https://community.secop.gov.co/Publi	TERMINADO
CONTRATACIÓN DIRECTA - PRESTACI	Prestar con plena autonomía técnic	CD-ARN-828-2023	1451	$ 35.664.200,00	https://community.secop.gov.co/Publi	TERMINADO
CONTRATACIÓN DIRECTA - PRESTACI	Prestar servicios profesionales al Gr	CD-ARN-1165-2023	1452	$ 48.106.100,00	https://community.secop.gov.co/Publi	TERMINADO
CONTRATACIÓN DIRECTA - PRESTACI	Prestar con plena autonomía técnic	CD-ARN-830-2023	1453	$ 35.664.200,00	https://community.secop.gov.co/Publi	TERMINADO
CONTRATACIÓN DIRECTA - PRESTACI	Prestar con plena autonomía técnic	CD-ARN-831-2023	1454	$ 35.664.200,00	https://community.secop.gov.co/Publi	TERMINADO
CONTRATACIÓN DIRECTA - PRESTACI	Prestar con plena autonomía técnic	CD-ARN-832-2023	1455	$ 35.664.200,00	https://community.secop.gov.co/Publi	TERMINADO
CONTRATACIÓN DIRECTA - PRESTACI	Prestar con plena autonomía técnic	CD-ARN-833-2023	1456	$ 35.664.200,00	https://community.secop.gov.co/Publi	TERMINADO
CONTRATACIÓN DIRECTA - PRESTACI	Prestar con plena autonomía técnic	CD-ARN-834-2023	1457	$ 35.664.200,00	https://community.secop.gov.co/Publi	TERMINADO
CONTRATACIÓN DIRECTA - PRESTACI	Prestar con plena autonomía técnic	CD-ARN-835-2023	1458	$ 35.664.200,00	https://community.secop.gov.co/Publi	TERMINADO
CONTRATACIÓN DIRECTA - PRESTACI	Prestar con plena autonomía técnic	CD-ARN-836-2023	1459	$ 35.664.200,00	https://community.secop.gov.co/Publi	TERMINADO
CONTRATACIÓN DIRECTA - PRESTACI	Prestar con plena autonomía técnic	CD-ARN-837-2023	1460	$ 35.664.200,00	https://community.secop.gov.co/Publi	TERMINADO
CONTRATACIÓN DIRECTA - PRESTACI	Prestar con plena autonomía técnic	CD-ARN-838-2023	1461	$ 26.569.800,00	https://community.secop.gov.co/Publi	TERMINADO
CONTRATACIÓN DIRECTA - PRESTACI	Prestar con plena autonomía técnic	CD-ARN-839-2023	1462	$ 11.539.101,00	https://community.secop.gov.co/Publi	TERMINADO
CONTRATACIÓN DIRECTA - PRESTACI	Prestar con plena autonomía técnic	CD-ARN-840-2023	1463	$ 23.078.200,00	https://community.secop.gov.co/Publi	TERMINADO
CONTRATACIÓN DIRECTA - PRESTACI	Prestar con plena autonomía técnic	CD-ARN-841-2023	1464	$ 18.531.000,00	https://community.secop.gov.co/Publi	TERMINADO
CONTRATACIÓN DIRECTA - PRESTACI	Prestar con plena autonomía técnic	CD-ARN-842-2023	1465	$ 18.531.000,00	https://community.secop.gov.co/Publi	TERMINADO
CONTRATACIÓN DIRECTA - PRESTACI	Prestar con plena autonomía técnic	CD-ARN-843-2023	1466	$ 40.565.200,00	https://community.secop.gov.co/Publi	TERMINADO
CONTRATACIÓN DIRECTA - PRESTACI	Prestar con plena autonomía técnic	CD-ARN-844-2023	1467	$ 46.852.400,00	https://community.secop.gov.co/Publi	TERMINADO
CONTRATACIÓN DIRECTA - PRESTACI	Apoyar administrativamente las acti	CD-ARN-845-2023	1468	$ 15.879.000,00	https://community.secop.gov.co/Publi	TERMINADO
CONTRATACIÓN DIRECTA - PRESTACI	Prestar con plena autonomía técnic	CD-ARN-846-2023	1469	$ 58.388.600,00	https://community.secop.gov.co/Publi	TERMINADO
CONTRATACIÓN DIRECTA - PRESTACI	Prestar servicios profesionales al Gr	CD-ARN-1166-2023	1470	$ 48.106.100,00	https://community.secop.gov.co/Publi	TERMINADO
CONTRATACIÓN DIRECTA - PRESTACI	Prestar con plena autonomía técnic	CD-ARN-848-2023	1471	$ 40.565.200,00	https://community.secop.gov.co/Publi	TERMINADO
CONTRATACIÓN DIRECTA - PRESTACI	Prestar con plena autonomía técnic	CD-ARN-849-2023	1472	$ 40.332.067,00	https://community.secop.gov.co/Publi	TERMINADO
CONTRATACIÓN DIRECTA - PRESTACI	Prestar con plena autonomía sus se	CD-ARN-850-2023	1473	$ 40.565.200,00	https://community.secop.gov.co/Publi	TERMINADO
CONTRATACIÓN DIRECTA - PRESTACI	Prestar con plena autonomía admin	CD-ARN-851-2023	1474	$ 36.074.133,00	https://community.secop.gov.co/Publi	TERMINADO

CONTRATACIÓN DIRECTA - PRESTACI	Prestar con plena autonomía admin	CD-ARN-852-2023	1475	$ 2.869.533,00	https://community.secop.gov.co/Publi	TERMINADO
CONTRATACIÓN DIRECTA - PRESTACI	Prestar con plena autonomía técnic	CD-ARN-853-2023	1476	$ 35.664.200,00	https://community.secop.gov.co/Publi	TERMINADO
CONTRATACIÓN DIRECTA - PRESTACI	Prestar con plena autonomía técnic	CD-ARN-854-2023	1477	$ 35.664.200,00	https://community.secop.gov.co/Publi	TERMINADO
CONTRATACIÓN DIRECTA - PRESTACI	Prestar con plena autonomía técnic	CD-ARN-855-2023	1478	$ 35.664.200,00	https://community.secop.gov.co/Publi	TERMINADO
CONTRATACIÓN DIRECTA - PRESTACI	Prestar con plena autonomía técnic	CD-ARN-856-2023	1479	$ 35.664.200,00	https://community.secop.gov.co/Publi	TERMINADO
CONTRATACIÓN DIRECTA - PRESTACI	Prestar con plena autonomía técnic	CD-ARN-857-2023	1480	$ 35.664.200,00	https://community.secop.gov.co/Publi	TERMINADO
CONTRATACIÓN DIRECTA - PRESTACI	Prestar con plena autonomía técnic	CD-ARN-858-2023	1481	$ 35.664.200,00	https://community.secop.gov.co/Publi	TERMINADO
CONTRATACIÓN DIRECTA - PRESTACI	Prestar con plena autonomía técnic	CD-ARN-859-2023	1482	$ 35.664.200,00	https://community.secop.gov.co/Publi	TERMINADO
CONTRATACIÓN DIRECTA - PRESTACI	Prestar con plena autonomía técnic	CD-ARN-860-2023	1483	$ 35.664.200,00	https://community.secop.gov.co/Publi	TERMINADO
CONTRATACIÓN DIRECTA - PRESTACI	Prestar con plena autonomía técnic	CD-ARN-861-2023	1484	$ 35.664.200,00	https://community.secop.gov.co/Publi	TERMINADO
CONTRATACIÓN DIRECTA - PRESTACI	Prestar con plena autonomía técnic	CD-ARN-862-2023	1485	$ 35.664.200,00	https://community.secop.gov.co/Publi	TERMINADO
CONTRATACIÓN DIRECTA - PRESTACI	Prestar con plena autonomía técnic	CD-ARN-863-2023	1486	$ 35.664.200,00	https://community.secop.gov.co/Publi	TERMINADO
CONTRATACIÓN DIRECTA - PRESTACI	Prestar con plena autonomía técnic	CD-ARN-864-2023	1487	$ 35.664.200,00	https://community.secop.gov.co/Publi	TERMINADO
CONTRATACIÓN DIRECTA - PRESTACI	Prestar, con plena autonomía admin	CD-ARN-865-2023	1488	$ 33.204.600,00	https://community.secop.gov.co/Publi	TERMINADO
CONTRATACIÓN DIRECTA - PRESTACI	Prestar con plena autonomía técnic	CD-ARN-866-2023	1489	$ 31.117.000,00	https://community.secop.gov.co/Publi	TERMINADO
CONTRATACIÓN DIRECTA - PRESTACI	Prestar con plena autonomía técnic	CD-ARN-867-2023	1490	$ 26.569.800,00	https://community.secop.gov.co/Publi	TERMINADO
CONTRATACIÓN DIRECTA - PRESTACI	Prestar con plena autonomía técnic	CD-ARN-868-2023	1491	$ 26.569.800,00	https://community.secop.gov.co/Publi	TERMINADO
CONTRATACIÓN DIRECTA - PRESTACI	Prestar con plena autonomía admin	CD-ARN-869-2023	1492	$ 21.486.600,00	https://community.secop.gov.co/Publi	TERMINADO
CONTRATACIÓN DIRECTA - PRESTACI	Apoyar técnicamente las actividade	CD-ARN-870-2023	1493	$ 20.157.867,00	https://community.secop.gov.co/Publi	TERMINADO
CONTRATACIÓN DIRECTA - PRESTACI	Prestar con plena autonomía técnic	CD-ARN-871-2023	1494	$ 19.928.800,00	https://community.secop.gov.co/Publi	TERMINADO
CONTRATACIÓN DIRECTA - PRESTACI	Prestar con plena autonomía técnic	CD-ARN-872-2023	1495	$ 12.371.400,00	https://community.secop.gov.co/Publi	TERMINADO
CONTRATACIÓN DIRECTA - PRESTACI	Apoyar técnicamente las actividade	CD-ARN-873-2023	1496	$ 12.371.400,00	https://community.secop.gov.co/Publi	TERMINADO
CONTRATACIÓN DIRECTA - PRESTACI	Apoyar técnicamente las actividade	CD-ARN-874-2023	1497	$ 12.371.400,00	https://community.secop.gov.co/Publi	TERMINADO
CONTRATACIÓN DIRECTA - PRESTACI	Apoyar técnicamente las actividade	CD-ARN-875-2023	1498	$ 12.371.400,00	https://community.secop.gov.co/Publi	TERMINADO
CONTRATACIÓN DIRECTA - PRESTACI	Prestar los servicios profesionales p	CD-ARN-876-2023	1499	$ 33.204.600,00	https://community.secop.gov.co/Publi	TERMINADO
CONTRATACIÓN DIRECTA - PRESTACI	Prestar con plena autonomía técnic	CD-ARN-877-2023	1500	$ 17.110.000,00	https://community.secop.gov.co/Publi	TERMINADO
CONTRATACIÓN DIRECTA - PRESTACI	Prestar con plena autonomía técnic	CD-ARN-877-2023	1501	$ 17.110.000,00	https://community.secop.gov.co/Publi	TERMINADO
CONTRATACIÓN DIRECTA - PRESTACI	Prestar con plena autonomía técnic	CD-ARN-877-2023	1502	$ 17.110.000,00	https://community.secop.gov.co/Publi	TERMINADO
CONTRATACIÓN DIRECTA - PRESTACI	Prestar con plena autonomía técnic	CD-ARN-877-2023	1503	$ 17.110.000,00	https://community.secop.gov.co/Publi	TERMINADO
CONTRATACIÓN DIRECTA - PRESTACI	Prestar con plena autonomía técnic	CD-ARN-877-2023	1504	$ 17.110.000,00	https://community.secop.gov.co/Publi	TERMINADO
CONTRATACIÓN DIRECTA - PRESTACI	Prestar con plena autonomía técnic	CD-ARN-878-2023	1505	$ 17.110.000,00	https://community.secop.gov.co/Publi	TERMINADO
CONTRATACIÓN DIRECTA - PRESTACI	Prestar con plena autonomía técnic	CD-ARN-879-2023	1506	$ 17.110.000,00	https://community.secop.gov.co/Publi	TERMINADO
CONTRATACIÓN DIRECTA - PRESTACI	Prestar con plena autonomía técnic	CD-ARN-880-2023	1507	$ 31.772.400,00	https://community.secop.gov.co/Publi	TERMINADO
CONTRATACIÓN DIRECTA - PRESTACI	Prestar con plena autonomía técnic	CD-ARN-880-2023	1508	$ 31.772.400,00	https://community.secop.gov.co/Publi	TERMINADO
CONTRATACIÓN DIRECTA - PRESTACI	Prestar con plena autonomía técnic	CD-ARN-881-2023	1509	$ 25.177.800,00	https://community.secop.gov.co/Publi	TERMINADO
CONTRATACIÓN DIRECTA - PRESTACI	Prestar con plena autonomía técnic	CD-ARN-881-2023	1510	$ 25.177.800,00	https://community.secop.gov.co/Publi	TERMINADO
CONTRATACIÓN DIRECTA - PRESTACI	Prestar con plena autonomía técnic	CD-ARN-881-2023	1511	$ 25.177.800,00	https://community.secop.gov.co/Publi	TERMINADO
CONTRATACIÓN DIRECTA - PRESTACI	Prestar con plena autonomía técnic	CD-ARN-881-2023	1512	$ 25.177.800,00	https://community.secop.gov.co/Publi	TERMINADO
CONTRATACIÓN DIRECTA - PRESTACI	Prestar con plena autonomía técnic	CD-ARN-881-2023	1513	$ 25.177.800,00	https://community.secop.gov.co/Publi	TERMINADO
CONTRATACIÓN DIRECTA - PRESTACI	Prestar con plena autonomía técnic	CD-ARN-881-2023	1514	$ 25.177.800,00	https://community.secop.gov.co/Publi	TERMINADO
CONTRATACIÓN DIRECTA - PRESTACI	Prestar con plena autonomía técnic	CD-ARN-881-2023	1515	$ 25.177.800,00	https://community.secop.gov.co/Publi	TERMINADO
CONTRATACIÓN DIRECTA - PRESTACI	Prestar con plena autonomía técnic	CD-ARN-881-2023	1516	$ 25.177.800,00	https://community.secop.gov.co/Publi	TERMINADO
CONTRATACIÓN DIRECTA - PRESTACI	Prestar con plena autonomía técnic	CD-ARN-881-2023	1517	$ 25.177.800,00	https://community.secop.gov.co/Publi	TERMINADO

CONTRATACIÓN DIRECTA - PRESTACI	Prestar con plena autonomía técnic	CD-ARN-882-2023	1518	$ 28.681.000,00	https://community.secop.gov.co/Publi	TERMINADO
CONTRATACIÓN DIRECTA - PRESTACI	Prestar con plena autonomía técnic	CD-ARN-883-2023	1519	$ 25.177.800,00	https://community.secop.gov.co/Publi	TERMINADO
CONTRATACIÓN DIRECTA - PRESTACI	Prestar con plena autonomía técnic	CD-ARN-883-2023	1520	$ 25.177.800,00	https://community.secop.gov.co/Publi	TERMINADO
CONTRATACIÓN DIRECTA - PRESTACI	Prestar con plena autonomía técnic	CD-ARN-883-2023	1521	$ 25.177.800,00	https://community.secop.gov.co/Publi	TERMINADO
CONTRATACIÓN DIRECTA - PRESTACI	Prestar con plena autonomía técnic	CD-ARN-884-2023	1522	$ 25.177.800,00	https://community.secop.gov.co/Publi	TERMINADO
CONTRATACIÓN DIRECTA - PRESTACI	Prestar con plena autonomía técnic	CD-ARN-884-2023	1523	$ 25.177.800,00	https://community.secop.gov.co/Publi	TERMINADO
CONTRATACIÓN DIRECTA - PRESTACI	Apoyar técnicamente las actividade	CD-ARN-885-2023	1524	$ 13.287.800,00	https://community.secop.gov.co/Publi	TERMINADO
CONTRATACIÓN DIRECTA - PRESTACI	Prestar con plena autonomía técnic	CD-ARN-886-2023	1525	$ 25.177.800,00	https://community.secop.gov.co/Publi	TERMINADO
CONTRATACIÓN DIRECTA - PRESTACI	Prestar con plena autonomía técnic	CD-ARN-886-2023	1526	$ 25.177.800,00	https://community.secop.gov.co/Publi	TERMINADO
CONTRATACIÓN DIRECTA - PRESTACI	Prestar con plena autonomía técnic	CD-ARN-886-2023	1527	$ 25.177.800,00	https://community.secop.gov.co/Publi	TERMINADO
CONTRATACIÓN DIRECTA - PRESTACI	Prestar con plena autonomía técnic	CD-ARN-887-2023	1528	$ 25.177.800,00	https://community.secop.gov.co/Publi	TERMINADO
CONTRATACIÓN DIRECTA - PRESTACI	Apoyar técnicamente las actividade	CD-ARN-978-2023	1529	$ 11.836.833,00	https://community.secop.gov.co/Publi	TERMINADO
CONTRATACIÓN DIRECTA - PRESTACI	Prestar con plena autonomía técnic	CD-ARN-889-2023	1530	$ 17.110.000,00	https://community.secop.gov.co/Publi	TERMINADO
CONTRATACIÓN DIRECTA - PRESTACI	Prestar con plena autonomía técnic	CD-ARN-889-2023	1531	$ 17.110.000,00	https://community.secop.gov.co/Publi	TERMINADO
CONTRATACIÓN DIRECTA - PRESTACI	Prestar con plena autonomía técnic	CD-ARN-890-2023	1532	$ 17.110.000,00	https://community.secop.gov.co/Publi	TERMINADO
CONTRATACIÓN DIRECTA - PRESTACI	Prestar con plena autonomía técnic	CD-ARN-891-2023	1533	$ 31.772.400,00	https://community.secop.gov.co/Publi	TERMINADO
CONTRATACIÓN DIRECTA - PRESTACI	Prestar con plena autonomía técnic	CD-ARN-891-2023	1534	$ 31.772.400,00	https://community.secop.gov.co/Publi	TERMINADO
CONTRATACIÓN DIRECTA - PRESTACI	Prestar con plena autonomía técnic	CD-ARN-892-2023	1535	$ 25.177.800,00	https://community.secop.gov.co/Publi	TERMINADO
CONTRATACIÓN DIRECTA - PRESTACI	Prestar con plena autonomía técnic	CD-ARN-892-2023	1536	$ 25.177.800,00	https://community.secop.gov.co/Publi	TERMINADO
CONTRATACIÓN DIRECTA - PRESTACI	Apoyar técnicamente las actividade	CD-ARN-893-2023	1537	$ 13.287.800,00	https://community.secop.gov.co/Publi	TERMINADO
CONTRATACIÓN DIRECTA - PRESTACI	Apoyar técnicamente las actividade	CD-ARN-893-2023	1538	$ 13.287.800,00	https://community.secop.gov.co/Publi	TERMINADO
CONTRATACIÓN DIRECTA - PRESTACI	Prestar con plena autonomía técnic	CD-ARN-894-2023	1539	$ 17.110.000,00	https://community.secop.gov.co/Publi	TERMINADO
CONTRATACIÓN DIRECTA - PRESTACI	Prestar con plena autonomía técnic	CD-ARN-894-2023	1540	$ 17.110.000,00	https://community.secop.gov.co/Publi	TERMINADO
CONTRATACIÓN DIRECTA - PRESTACI	Prestar con plena autonomía técnic	CD-ARN-894-2023	1541	$ 17.110.000,00	https://community.secop.gov.co/Publi	TERMINADO
CONTRATACIÓN DIRECTA - PRESTACI	Prestar con plena autonomía técnic	CD-ARN-894-2023	1542	$ 17.110.000,00	https://community.secop.gov.co/Publi	TERMINADO
CONTRATACIÓN DIRECTA - PRESTACI	Prestar con plena autonomía técnic	CD-ARN-894-2023	1543	$ 17.110.000,00	https://community.secop.gov.co/Publi	TERMINADO
CONTRATACIÓN DIRECTA - PRESTACI	Prestar con plena autonomía técnic	CD-ARN-894-2023	1544	$ 17.110.000,00	https://community.secop.gov.co/Publi	TERMINADO
CONTRATACIÓN DIRECTA - PRESTACI	Prestar con plena autonomía técnic	CD-ARN-895-2023	1545	$ 15.930.000,00	https://community.secop.gov.co/Publi	TERMINADO
CONTRATACIÓN DIRECTA - PRESTACI	Prestar con plena autonomía técnic	CD-ARN-896-2023	1546	$ 17.110.000,00	https://community.secop.gov.co/Publi	TERMINADO
CONTRATACIÓN DIRECTA - PRESTACI	Prestar con plena autonomía técnic	CD-ARN-897-2023	1547	$ 31.772.400,00	https://community.secop.gov.co/Publi	TERMINADO
CONTRATACIÓN DIRECTA - PRESTACI	Prestar con plena autonomía técnic	CD-ARN-897-2023	1548	$ 31.772.400,00	https://community.secop.gov.co/Publi	TERMINADO
CONTRATACIÓN DIRECTA - PRESTACI	Prestar con plena autonomía técnic	CD-ARN-897-2023	1549	$ 31.772.400,00	https://community.secop.gov.co/Publi	TERMINADO
CONTRATACIÓN DIRECTA - PRESTACI	Prestar con plena autonomía técnic	CD-ARN-898-2023	1550	$ 25.177.800,00	https://community.secop.gov.co/Publi	TERMINADO
CONTRATACIÓN DIRECTA - PRESTACI	Prestar con plena autonomía técnic	CD-ARN-898-2023	1551	$ 25.177.800,00	https://community.secop.gov.co/Publi	TERMINADO
CONTRATACIÓN DIRECTA - PRESTACI	Prestar con plena autonomía técnic	CD-ARN-898-2023	1552	$ 25.177.800,00	https://community.secop.gov.co/Publi	TERMINADO
CONTRATACIÓN DIRECTA - PRESTACI	Prestar con plena autonomía técnic	CD-ARN-898-2023	1553	$ 25.177.800,00	https://community.secop.gov.co/Publi	TERMINADO
CONTRATACIÓN DIRECTA - PRESTACI	Prestar con plena autonomía técnic	CD-ARN-898-2023	1554	$ 25.177.800,00	https://community.secop.gov.co/Publi	TERMINADO
CONTRATACIÓN DIRECTA - PRESTACI	Prestar con plena autonomía técnic	CD-ARN-898-2023	1555	$ 25.177.800,00	https://community.secop.gov.co/Publi	TERMINADO
CONTRATACIÓN DIRECTA - PRESTACI	Prestar con plena autonomía técnic	CD-ARN-898-2023	1556	$ 25.177.800,00	https://community.secop.gov.co/Publi	TERMINADO
CONTRATACIÓN DIRECTA - PRESTACI	Prestar con plena autonomía técnic	CD-ARN-898-2023	1557	$ 25.177.800,00	https://community.secop.gov.co/Publi	TERMINADO
CONTRATACIÓN DIRECTA - PRESTACI	Prestar con plena autonomía técnic	CD-ARN-898-2023	1558	$ 25.177.800,00	https://community.secop.gov.co/Publi	TERMINADO
CONTRATACIÓN DIRECTA - PRESTACI	Prestar con plena autonomía técnic	CD-ARN-899-2023	1559	$ 26.569.800,00	https://community.secop.gov.co/Publi	TERMINADO
CONTRATACIÓN DIRECTA - PRESTACI	Prestar con plena autonomía técnic	CD-ARN-900-2023	1560	$ 28.681.000,00	https://community.secop.gov.co/Publi	TERMINADO

CONTRATACIÓN DIRECTA - PRESTACI	Prestar con plena autonomía técnic	CD-ARN-901-2023	1561	$ 25.177.800,00	https://community.secop.gov.co/Publi	TERMINADO
CONTRATACIÓN DIRECTA - PRESTACI	Prestar con plena autonomía técnic	CD-ARN-901-2023	1562	$ 25.177.800,00	https://community.secop.gov.co/Publi	TERMINADO
CONTRATACIÓN DIRECTA - PRESTACI	Prestar con plena autonomía técnic	CD-ARN-901-2023	1563	$ 25.177.800,00	https://community.secop.gov.co/Publi	TERMINADO
CONTRATACIÓN DIRECTA - PRESTACI	Prestar con plena autonomía técnic	CD-ARN-901-2023	1564	$ 25.177.800,00	https://community.secop.gov.co/Publi	TERMINADO
CONTRATACIÓN DIRECTA - PRESTACI	Prestar con plena autonomía técnic	CD-ARN-901-2023	1565	$ 25.177.800,00	https://community.secop.gov.co/Publi	TERMINADO
CONTRATACIÓN DIRECTA - PRESTACI	Prestar con plena autonomía técnic	CD-ARN-901-2023	1566	$ 25.177.800,00	https://community.secop.gov.co/Publi	TERMINADO
CONTRATACIÓN DIRECTA - PRESTACI	Prestar con plena autonomía técnic	CD-ARN-901-2023	1567	$ 25.177.800,00	https://community.secop.gov.co/Publi	TERMINADO
CONTRATACIÓN DIRECTA - PRESTACI	Apoyar técnicamente las actividade	CD-ARN-902-2023	1568	$ 12.600.500,00	https://community.secop.gov.co/Publi	TERMINADO
CONTRATACIÓN DIRECTA - PRESTACI	Apoyar técnicamente las actividade	CD-ARN-902-2023	1569	$ 13.287.800,00	https://community.secop.gov.co/Publi	TERMINADO
CONTRATACIÓN DIRECTA - PRESTACI	Apoyar técnicamente las actividade	CD-ARN-1091-2023	1570	$ 12.371.400,00	https://community.secop.gov.co/Publi	TERMINADO
CONTRATACIÓN DIRECTA - PRESTACI	Prestar con plena autonomía técnic	CD-ARN-903-2023	1571	$ 17.110.000,00	https://community.secop.gov.co/Publi	TERMINADO
CONTRATACIÓN DIRECTA - PRESTACI	Prestar con plena autonomía técnic	CD-ARN-903-2023	1572	$ 17.110.000,00	https://community.secop.gov.co/Publi	TERMINADO
CONTRATACIÓN DIRECTA - PRESTACI	Prestar con plena autonomía técnic	CD-ARN-903-2023	1573	$ 17.110.000,00	https://community.secop.gov.co/Publi	TERMINADO
CONTRATACIÓN DIRECTA - PRESTACI	Prestar con plena autonomía técnic	CD-ARN-903-2023	1574	$ 17.110.000,00	https://community.secop.gov.co/Publi	TERMINADO
CONTRATACIÓN DIRECTA - PRESTACI	Prestar con plena autonomía técnic	CD-ARN-903-2023	1575	$ 17.110.000,00	https://community.secop.gov.co/Publi	TERMINADO
CONTRATACIÓN DIRECTA - PRESTACI	Prestar con plena autonomía técnic	CD-ARN-903-2023	1576	$ 16.815.000,00	https://community.secop.gov.co/Publi	TERMINADO
CONTRATACIÓN DIRECTA - PRESTACI	Prestar con plena autonomía técnic	CD-ARN-903-2023	1577	$ 17.110.000,00	https://community.secop.gov.co/Publi	TERMINADO
CONTRATACIÓN DIRECTA - PRESTACI	Prestar con plena autonomía técnic	CD-ARN-904-2023	1578	$ 25.177.800,00	https://community.secop.gov.co/Publi	TERMINADO
CONTRATACIÓN DIRECTA - PRESTACI	Prestar con plena autonomía técnic	CD-ARN-904-2023	1579	$ 25.177.800,00	https://community.secop.gov.co/Publi	TERMINADO
CONTRATACIÓN DIRECTA - PRESTACI	Prestar con plena autonomía técnic	CD-ARN-904-2023	1580	$ 25.177.800,00	https://community.secop.gov.co/Publi	TERMINADO
CONTRATACIÓN DIRECTA - PRESTACI	Prestar con plena autonomía técnic	CD-ARN-904-2023	1581	$ 25.177.800,00	https://community.secop.gov.co/Publi	TERMINADO
CONTRATACIÓN DIRECTA - PRESTACI	Prestar con plena autonomía técnic	CD-ARN-904-2023	1582	$ 25.177.800,00	https://community.secop.gov.co/Publi	TERMINADO
CONTRATACIÓN DIRECTA - PRESTACI	Prestar con plena autonomía técnic	CD-ARN-904-2023	1583	$ 25.177.800,00	https://community.secop.gov.co/Publi	TERMINADO
CONTRATACIÓN DIRECTA - PRESTACI	Prestar con plena autonomía técnic	CD-ARN-904-2023	1584	$ 25.177.800,00	https://community.secop.gov.co/Publi	TERMINADO
CONTRATACIÓN DIRECTA - PRESTACI	Prestar con plena autonomía técnic	CD-ARN-904-2023	1585	$ 25.177.800,00	https://community.secop.gov.co/Publi	TERMINADO
CONTRATACIÓN DIRECTA - PRESTACI	Prestar con plena autonomía técnic	CD-ARN-904-2023	1586	$ 25.177.800,00	https://community.secop.gov.co/Publi	TERMINADO
CONTRATACIÓN DIRECTA - PRESTACI	Prestar con plena autonomía técnic	CD-ARN-904-2023	1587	$ 24.743.700,00	https://community.secop.gov.co/Publi	TERMINADO
CONTRATACIÓN DIRECTA - PRESTACI	Prestar con plena autonomía técnic	CD-ARN-904-2023	1588	$ 25.177.800,00	https://community.secop.gov.co/Publi	TERMINADO
CONTRATACIÓN DIRECTA - PRESTACI	Prestar con plena autonomía técnic	CD-ARN-904-2023	1589	$ 25.177.800,00	https://community.secop.gov.co/Publi	TERMINADO
CONTRATACIÓN DIRECTA - PRESTACI	Prestar con plena autonomía técnic	CD-ARN-904-2023	1590	$ 25.177.800,00	https://community.secop.gov.co/Publi	TERMINADO
CONTRATACIÓN DIRECTA - PRESTACI	Apoyar administrativamente las acti	CD-ARN-1036-2023	1591	$ 13.266.000,00	https://community.secop.gov.co/Publi	TERMINADO
CONTRATACIÓN DIRECTA - PRESTACI	Prestar con plena autonomía técnic	CD-ARN-905-2023	1592	$ 25.177.800,00	https://community.secop.gov.co/Publi	TERMINADO
CONTRATACIÓN DIRECTA - PRESTACI	Prestar con plena autonomía técnic	CD-ARN-905-2023	1593	$ 25.177.800,00	https://community.secop.gov.co/Publi	TERMINADO
CONTRATACIÓN DIRECTA - PRESTACI	Prestar con plena autonomía técnic	CD-ARN-905-2023	1594	$ 25.177.800,00	https://community.secop.gov.co/Publi	TERMINADO
CONTRATACIÓN DIRECTA - PRESTACI	Prestar con plena autonomía técnic	CD-ARN-906-2023	1595	$ 25.177.800,00	https://community.secop.gov.co/Publi	TERMINADO
CONTRATACIÓN DIRECTA - PRESTACI	Prestar con plena autonomía técnic	CD-ARN-906-2023	1596	$ 25.177.800,00	https://community.secop.gov.co/Publi	TERMINADO
CONTRATACIÓN DIRECTA - PRESTACI	Prestar con plena autonomía técnic	CD-ARN-906-2023	1597	$ 25.177.800,00	https://community.secop.gov.co/Publi	TERMINADO
CONTRATACIÓN DIRECTA - PRESTACI	Apoyar técnicamente las actividade	CD-ARN-907-2023	1598	$ 13.287.800,00	https://community.secop.gov.co/Publi	TERMINADO
CONTRATACIÓN DIRECTA - PRESTACI	Apoyar técnicamente las actividade	CD-ARN-907-2023	1599	$ 13.287.800,00	https://community.secop.gov.co/Publi	TERMINADO
CONTRATACIÓN DIRECTA - PRESTACI	Apoyar técnicamente las actividade	CD-ARN-907-2023	1600	$ 13.058.700,00	https://community.secop.gov.co/Publi	TERMINADO
CONTRATACIÓN DIRECTA - PRESTACI	Apoyar técnicamente las actividade	CD-ARN-1116-2023	1601	$ 11.836.833,00	https://community.secop.gov.co/Publi	TERMINADO
CONTRATACIÓN DIRECTA - PRESTACI	Prestar con plena autonomía técnic	CD-ARN-908-2023	1602	$ 17.110.000,00	https://community.secop.gov.co/Publi	TERMINADO
CONTRATACIÓN DIRECTA - PRESTACI	Prestar con plena autonomía técnic	CD-ARN-909-2023	1603	$ 17.110.000,00	https://community.secop.gov.co/Publi	TERMINADO

CONTRATACIÓN DIRECTA - PRESTACI	Prestar con plena autonomía técnic	CD-ARN-910-2023	1604	$ 25.177.800,00	https://community.secop.gov.co/Publi	TERMINADO
CONTRATACIÓN DIRECTA - PRESTACI	Prestar con plena autonomía técnic	CD-ARN-910-2023	1605	$ 25.177.800,00	https://community.secop.gov.co/Publi	TERMINADO
CONTRATACIÓN DIRECTA - PRESTACI	Prestar con plena autonomía técnic	CD-ARN-910-2023	1606	$ 25.177.800,00	https://community.secop.gov.co/Publi	TERMINADO
CONTRATACIÓN DIRECTA - PRESTACI	Prestar con plena autonomía técnic	CD-ARN-910-2023	1607	$ 25.177.800,00	https://community.secop.gov.co/Publi	TERMINADO
CONTRATACIÓN DIRECTA - PRESTACI	Prestar con plena autonomía técnic	CD-ARN-910-2023	1608	$ 25.177.800,00	https://community.secop.gov.co/Publi	TERMINADO
CONTRATACIÓN DIRECTA - PRESTACI	Prestar con plena autonomía técnic	CD-ARN-910-2023	1609	$ 25.177.800,00	https://community.secop.gov.co/Publi	TERMINADO
CONTRATACIÓN DIRECTA - PRESTACI	Prestar con plena autonomía técnic	CD-ARN-910-2023	1610	$ 25.177.800,00	https://community.secop.gov.co/Publi	TERMINADO
CONTRATACIÓN DIRECTA - PRESTACI	Prestar con plena autonomía técnic	CD-ARN-910-2023	1611	$ 25.177.800,00	https://community.secop.gov.co/Publi	TERMINADO
CONTRATACIÓN DIRECTA - PRESTACI	Prestar con plena autonomía técnic	CD-ARN-910-2023	1612	$ 25.177.800,00	https://community.secop.gov.co/Publi	TERMINADO
CONTRATACIÓN DIRECTA - PRESTACI	Prestar con plena autonomía técnic	CD-ARN-910-2023	1613	$ 25.177.800,00	https://community.secop.gov.co/Publi	TERMINADO
CONTRATACIÓN DIRECTA - PRESTACI	Prestar con plena autonomía técnic	CD-ARN-910-2023	1614	$ 25.177.800,00	https://community.secop.gov.co/Publi	TERMINADO
CONTRATACIÓN DIRECTA - PRESTACI	Prestar con plena autonomía técnic	CD-ARN-910-2023	1615	$ 25.177.800,00	https://community.secop.gov.co/Publi	TERMINADO
CONTRATACIÓN DIRECTA - PRESTACI	Prestar con plena autonomía técnic	CD-ARN-910-2023	1616	$ 25.177.800,00	https://community.secop.gov.co/Publi	TERMINADO
CONTRATACIÓN DIRECTA - PRESTACI	Prestar con plena autonomía técnic	CD-ARN-910-2023	1617	$ 25.177.800,00	https://community.secop.gov.co/Publi	TERMINADO
CONTRATACIÓN DIRECTA - PRESTACI	Prestar con plena autonomía técnic	CD-ARN-911-2023	1618	$ 25.177.800,00	https://community.secop.gov.co/Publi	TERMINADO
CONTRATACIÓN DIRECTA - PRESTACI	Prestar con plena autonomía técnic	CD-ARN-911-2023	1619	$ 25.177.800,00	https://community.secop.gov.co/Publi	TERMINADO
CONTRATACIÓN DIRECTA - PRESTACI	Prestar con plena autonomía técnic	CD-ARN-911-2023	1620	$ 25.177.800,00	https://community.secop.gov.co/Publi	TERMINADO
CONTRATACIÓN DIRECTA - PRESTACI	Prestar con plena autonomía técnic	CD-ARN-911-2023	1621	$ 25.177.800,00	https://community.secop.gov.co/Publi	TERMINADO
CONTRATACIÓN DIRECTA - PRESTACI	Prestar con plena autonomía técnic	CD-ARN-911-2023	1622	$ 21.705.000,00	https://community.secop.gov.co/Publi	TERMINADO
CONTRATACIÓN DIRECTA - PRESTACI	Prestar con plena autonomía técnic	CD-ARN-912-2023	1623	$ 25.177.800,00	https://community.secop.gov.co/Publi	TERMINADO
CONTRATACIÓN DIRECTA - PRESTACI	Apoyar técnicamente las actividades	CD-ARN-913-2023	1624	$ 13.287.800,00	https://community.secop.gov.co/Publi	TERMINADO
CONTRATACIÓN DIRECTA - PRESTACI	Apoyar técnicamente las actividades	CD-ARN-913-2023	1625	$ 13.287.800,00	https://community.secop.gov.co/Publi	TERMINADO
CONTRATACIÓN DIRECTA - PRESTACI	Apoyar técnicamente las actividades	CD-ARN-1046-2023	1626	$ 12.371.400,00	https://community.secop.gov.co/Publi	TERMINADO
CONTRATACIÓN DIRECTA - PRESTACI	Apoyar técnicamente las actividades	CD-ARN-1046-2023	1627	$ 12.371.400,00	https://community.secop.gov.co/Publi	TERMINADO
CONTRATACIÓN DIRECTA - PRESTACI	Apoyar técnicamente las actividades	CD-ARN-1046-2023	1628	$ 12.371.400,00	https://community.secop.gov.co/Publi	TERMINADO
CONTRATACIÓN DIRECTA - PRESTACI	Apoyar técnicamente las actividades	CD-ARN-1046-2023	1629	$ 12.371.400,00	https://community.secop.gov.co/Publi	TERMINADO
CONTRATACIÓN DIRECTA - PRESTACI	Prestar con plena autonomía técnic	CD-ARN-914-2023	1630	$ 13.287.800,00	https://community.secop.gov.co/Publi	TERMINADO
CONTRATACIÓN DIRECTA - PRESTACI	Prestar con plena autonomía técnic	CD-ARN-915-2023	1631	$ 31.772.400,00	https://community.secop.gov.co/Publi	TERMINADO
CONTRATACIÓN DIRECTA - PRESTACI	Prestar con plena autonomía técnic	CD-ARN-915-2023	1632	$ 31.772.400,00	https://community.secop.gov.co/Publi	TERMINADO
CONTRATACIÓN DIRECTA - PRESTACI	Prestar con plena autonomía técnic	CD-ARN-916-2023	1633	$ 25.177.800,00	https://community.secop.gov.co/Publi	TERMINADO
CONTRATACIÓN DIRECTA - PRESTACI	Prestar con plena autonomía técnic	CD-ARN-916-2023	1634	$ 25.177.800,00	https://community.secop.gov.co/Publi	TERMINADO
CONTRATACIÓN DIRECTA - PRESTACI	Prestar los servicios profesionales c	CD-ARN-917-2023	1635	$ 28.681.000,00	https://community.secop.gov.co/Publi	TERMINADO
CONTRATACIÓN DIRECTA - PRESTACI	Prestar con plena autonomía técnic	CD-ARN-918-2023	1636	$ 25.177.800,00	https://community.secop.gov.co/Publi	TERMINADO
CONTRATACIÓN DIRECTA - PRESTACI	Prestar con plena autonomía técnic	CD-ARN-919-2023	1637	$ 25.177.800,00	https://community.secop.gov.co/Publi	TERMINADO
CONTRATACIÓN DIRECTA - PRESTACI	Prestar con plena autonomía técnic	CD-ARN-920-2023	1638	$ 25.177.800,00	https://community.secop.gov.co/Publi	TERMINADO
CONTRATACIÓN DIRECTA - PRESTACI	Prestar con plena autonomía técnic	CD-ARN-920-2023	1639	$ 25.177.800,00	https://community.secop.gov.co/Publi	TERMINADO
CONTRATACIÓN DIRECTA - PRESTACI	Apoyar técnicamente las actividades	CD-ARN-921-2023	1640	$ 13.287.800,00	https://community.secop.gov.co/Publi	TERMINADO
CONTRATACIÓN DIRECTA - PRESTACI	Prestar con plena autonomía técnic	CD-ARN-922-2023	1641	$ 17.110.000,00	https://community.secop.gov.co/Publi	TERMINADO
CONTRATACIÓN DIRECTA - PRESTACI	Prestar con plena autonomía técnic	CD-ARN-922-2023	1642	$ 17.110.000,00	https://community.secop.gov.co/Publi	TERMINADO
CONTRATACIÓN DIRECTA - PRESTACI	Prestar con plena autonomía técnic	CD-ARN-922-2023	1643	$ 17.110.000,00	https://community.secop.gov.co/Publi	TERMINADO
CONTRATACIÓN DIRECTA - PRESTACI	Prestar con plena autonomía técnic	CD-ARN-922-2023	1644	$ 17.110.000,00	https://community.secop.gov.co/Publi	TERMINADO
CONTRATACIÓN DIRECTA - PRESTACI	Prestar con plena autonomía técnic	CD-ARN-972-2023	1645	$ 17.110.000,00	https://community.secop.gov.co/Publi	TERMINADO
CONTRATACIÓN DIRECTA - PRESTACI	Prestar con plena autonomía técnic	CD-ARN-923-2023	1646	$ 17.110.000,00	https://community.secop.gov.co/Publi	TERMINADO

CONTRATACIÓN DIRECTA - PRESTACI	Prestar con plena autonomía técnic	CD-ARN-923-2023	1647	$ 17.110.000,00	https://community.secop.gov.co/Publi	TERMINADO
CONTRATACIÓN DIRECTA - PRESTACI	Prestar con plena autonomía técnic	CD-ARN-924-2023	1648	$ 31.772.400,00	https://community.secop.gov.co/Publi	TERMINADO
CONTRATACIÓN DIRECTA - PRESTACI	Prestar con plena autonomía técnic	CD-ARN-924-2023	1649	$ 31.772.400,00	https://community.secop.gov.co/Publi	TERMINADO
CONTRATACIÓN DIRECTA - PRESTACI	Prestar con plena autonomía técnic	CD-ARN-924-2023	1650	$ 31.772.400,00	https://community.secop.gov.co/Publi	TERMINADO
CONTRATACIÓN DIRECTA - PRESTACI	Prestar con plena autonomía técnic	CD-ARN-925-2023	1651	$ 25.177.800,00	https://community.secop.gov.co/Publi	TERMINADO
CONTRATACIÓN DIRECTA - PRESTACI	Prestar con plena autonomía técnic	CD-ARN-925-2023	1652	$ 25.177.800,00	https://community.secop.gov.co/Publi	TERMINADO
CONTRATACIÓN DIRECTA - PRESTACI	Prestar con plena autonomía técnic	CD-ARN-925-2023	1653	$ 25.177.800,00	https://community.secop.gov.co/Publi	TERMINADO
CONTRATACIÓN DIRECTA - PRESTACI	Prestar con plena autonomía técnic	CD-ARN-925-2023	1654	$ 25.177.800,00	https://community.secop.gov.co/Publi	TERMINADO
CONTRATACIÓN DIRECTA - PRESTACI	Prestar con plena autonomía técnic	CD-ARN-925-2023	1655	$ 25.177.800,00	https://community.secop.gov.co/Publi	TERMINADO
CONTRATACIÓN DIRECTA - PRESTACI	Prestar con plena autonomía técnic	CD-ARN-925-2023	1656	$ 25.177.800,00	https://community.secop.gov.co/Publi	TERMINADO
CONTRATACIÓN DIRECTA - PRESTACI	Prestar con plena autonomía técnic	CD-ARN-925-2023	1657	$ 25.177.800,00	https://community.secop.gov.co/Publi	TERMINADO
CONTRATACIÓN DIRECTA - PRESTACI	Prestar con plena autonomía técnic	CD-ARN-926-2023	1658	$ 31.117.000,00	https://community.secop.gov.co/Publi	TERMINADO
CONTRATACIÓN DIRECTA - PRESTACI	Prestar con plena autonomía técnic	CD-ARN-927-2023	1659	$ 28.681.000,00	https://community.secop.gov.co/Publi	TERMINADO
CONTRATACIÓN DIRECTA - PRESTACI	Prestar con plena autonomía técnic	CD-ARN-927-2023	1660	$ 28.681.000,00	https://community.secop.gov.co/Publi	TERMINADO
CONTRATACIÓN DIRECTA - PRESTACI	Prestar con plena autonomía técnic	CD-ARN-928-2023	1661	$ 28.681.000,00	https://community.secop.gov.co/Publi	TERMINADO
CONTRATACIÓN DIRECTA - PRESTACI	Prestar con plena autonomía técnic	CD-ARN-929-2023	1662	$ 25.177.800,00	https://community.secop.gov.co/Publi	TERMINADO
CONTRATACIÓN DIRECTA - PRESTACI	Prestar con plena autonomía técnic	CD-ARN-929-2023	1663	$ 25.177.800,00	https://community.secop.gov.co/Publi	TERMINADO
CONTRATACIÓN DIRECTA - PRESTACI	Prestar con plena autonomía técnic	CD-ARN-929-2023	1664	$ 25.177.800,00	https://community.secop.gov.co/Publi	TERMINADO
CONTRATACIÓN DIRECTA - PRESTACI	Prestar con plena autonomía técnic	CD-ARN-929-2023	1665	$ 25.177.800,00	https://community.secop.gov.co/Publi	TERMINADO
CONTRATACIÓN DIRECTA - PRESTACI	Prestar con plena autonomía técnic	CD-ARN-929-2023	1666	$ 25.177.800,00	https://community.secop.gov.co/Publi	TERMINADO
CONTRATACIÓN DIRECTA - PRESTACI	Prestar con plena autonomía técnic	CD-ARN-929-2023	1667	$ 25.177.800,00	https://community.secop.gov.co/Publi	TERMINADO
CONTRATACIÓN DIRECTA - PRESTACI	Prestar con plena autonomía técnic	CD-ARN-929-2023	1668	$ 25.177.800,00	https://community.secop.gov.co/Publi	TERMINADO
CONTRATACIÓN DIRECTA - PRESTACI	Prestar con plena autonomía técnic	CD-ARN-930-2023	1669	$ 25.177.800,00	https://community.secop.gov.co/Publi	TERMINADO
CONTRATACIÓN DIRECTA - PRESTACI	Prestar con plena autonomía técnic	CD-ARN-930-2023	1670	$ 25.177.800,00	https://community.secop.gov.co/Publi	TERMINADO
CONTRATACIÓN DIRECTA - PRESTACI	Apoyar técnicamente las actividade	CD-ARN-931-2023	1671	$ 13.287.800,00	https://community.secop.gov.co/Publi	TERMINADO
CONTRATACIÓN DIRECTA - PRESTACI	Apoyar técnicamente las actividade	CD-ARN-931-2023	1672	$ 13.058.700,00	https://community.secop.gov.co/Publi	TERMINADO
CONTRATACIÓN DIRECTA - PRESTACI	Apoyar técnicamente las actividade	CD-ARN-1071-2023	1674	$ 12.371.400,00	https://community.secop.gov.co/Publi	TERMINADO
CONTRATACIÓN DIRECTA - PRESTACI	Prestar con plena autonomía técnic	CD-ARN-932-2023	1675	$ 35.664.200,00	https://community.secop.gov.co/Publi	TERMINADO
CONTRATACIÓN DIRECTA - PRESTACI	Prestar con plena autonomía técnic	CD-ARN-933-2023	1676	$ 17.110.000,00	https://community.secop.gov.co/Publi	TERMINADO
CONTRATACIÓN DIRECTA - PRESTACI	Prestar con plena autonomía técnic	CD-ARN-933-2023	1677	$ 16.815.000,00	https://community.secop.gov.co/Publi	TERMINADO
CONTRATACIÓN DIRECTA - PRESTACI	Prestar con plena autonomía técnic	CD-ARN-933-2023	1678	$ 17.110.000,00	https://community.secop.gov.co/Publi	TERMINADO
CONTRATACIÓN DIRECTA - PRESTACI	Prestar con plena autonomía técnic	CD-ARN-1053-2023	1679	$ 15.930.000,00	https://community.secop.gov.co/Publi	TERMINADO
CONTRATACIÓN DIRECTA - PRESTACI	Prestar con plena autonomía técnic	CD-ARN-934-2023	1680	$ 17.110.000,00	https://community.secop.gov.co/Publi	TERMINADO
CONTRATACIÓN DIRECTA - PRESTACI	Prestar con plena autonomía técnic	CD-ARN-935-2023	1681	$ 17.110.000,00	https://community.secop.gov.co/Publi	TERMINADO
CONTRATACIÓN DIRECTA - PRESTACI	Prestar con plena autonomía técnic	CD-ARN-936-2023	1682	$ 31.772.400,00	https://community.secop.gov.co/Publi	TERMINADO
CONTRATACIÓN DIRECTA - PRESTACI	Prestar con plena autonomía técnic	CD-ARN-936-2023	1683	$ 31.772.400,00	https://community.secop.gov.co/Publi	TERMINADO
CONTRATACIÓN DIRECTA - PRESTACI	Prestar con plena autonomía técnic	CD-ARN-936-2023	1684	$ 31.772.400,00	https://community.secop.gov.co/Publi	TERMINADO
CONTRATACIÓN DIRECTA - PRESTACI	Prestar con plena autonomía técnic	CD-ARN-937-2023	1685	$ 25.177.800,00	https://community.secop.gov.co/Publi	TERMINADO
CONTRATACIÓN DIRECTA - PRESTACI	Prestar con plena autonomía técnic	CD-ARN-937-2023	1686	$ 25.177.800,00	https://community.secop.gov.co/Publi	TERMINADO
CONTRATACIÓN DIRECTA - PRESTACI	Prestar con plena autonomía técnic	CD-ARN-937-2023	1687	$ 25.177.800,00	https://community.secop.gov.co/Publi	TERMINADO
CONTRATACIÓN DIRECTA - PRESTACI	Prestar con plena autonomía técnic	CD-ARN-937-2023	1688	$ 25.177.800,00	https://community.secop.gov.co/Publi	TERMINADO
CONTRATACIÓN DIRECTA - PRESTACI	Prestar con plena autonomía técnic	CD-ARN-937-2023	1689	$ 25.177.800,00	https://community.secop.gov.co/Publi	TERMINADO
CONTRATACIÓN DIRECTA - PRESTACI	Prestar con plena autonomía técnic	CD-ARN-937-2023	1690	$ 25.177.800,00	https://community.secop.gov.co/Publi	TERMINADO

CONTRATACIÓN DIRECTA - PRESTACI	Prestar con plena autonomía técnic	CD-ARN-937-2023	1691	$ 25.177.800,00	https://community.secop.gov.co/Publi	TERMINADO
CONTRATACIÓN DIRECTA - PRESTACI	Prestar con plena autonomía técnic	CD-ARN-937-2023	1692	$ 25.177.800,00	https://community.secop.gov.co/Publi	TERMINADO
CONTRATACIÓN DIRECTA - PRESTACI	Prestar con plena autonomía técnic	CD-ARN-937-2023	1693	$ 25.177.800,00	https://community.secop.gov.co/Publi	TERMINADO
CONTRATACIÓN DIRECTA - PRESTACI	Prestar con plena autonomía técnic	CD-ARN-937-2023	1694	$ 25.177.800,00	https://community.secop.gov.co/Publi	TERMINADO
CONTRATACIÓN DIRECTA - PRESTACI	Prestar con plena autonomía técnic	CD-ARN-937-2023	1695	$ 4.630.400,00	https://community.secop.gov.co/Publi	TERMINADO
CONTRATACIÓN DIRECTA - PRESTACI	Prestar con plena autonomía técnic	CD-ARN-938-2023	1696	$ 62.935.800,00	https://community.secop.gov.co/Publi	TERMINADO
CONTRATACIÓN DIRECTA - PRESTACI	Prestar con plena autonomía técnic	CD-ARN-939-2023	1697	$ 28.681.000,00	https://community.secop.gov.co/Publi	TERMINADO
CONTRATACIÓN DIRECTA - PRESTACI	Prestar con plena autonomía técnic	CD-ARN-940-2023	1698	$ 28.681.000,00	https://community.secop.gov.co/Publi	TERMINADO
CONTRATACIÓN DIRECTA - PRESTACI	Prestar con plena autonomía técnic	CD-ARN-941-2023	1699	$ 25.177.800,00	https://community.secop.gov.co/Publi	TERMINADO
CONTRATACIÓN DIRECTA - PRESTACI	Prestar con plena autonomía técnic	CD-ARN-941-2023	1700	$ 25.177.800,00	https://community.secop.gov.co/Publi	TERMINADO
CONTRATACIÓN DIRECTA - PRESTACI	Apoyar técnicamente las actividades	CD-ARN-942-2023	1701	$ 13.287.800,00	https://community.secop.gov.co/Publi	TERMINADO
CONTRATACIÓN DIRECTA - PRESTACI	Prestar con plena autonomía técnic	CD-ARN-943-2023	1702	$ 17.110.000,00	https://community.secop.gov.co/Publi	TERMINADO
CONTRATACIÓN DIRECTA - PRESTACI	Prestar con plena autonomía técnic	CD-ARN-943-2023	1703	$ 17.110.000,00	https://community.secop.gov.co/Publi	TERMINADO
CONTRATACIÓN DIRECTA - PRESTACI	Prestar con plena autonomía técnic	CD-ARN-943-2023	1704	$ 17.110.000,00	https://community.secop.gov.co/Publi	TERMINADO
CONTRATACIÓN DIRECTA - PRESTACI	Prestar con plena autonomía técnic	CD-ARN-943-2023	1705	$ 17.110.000,00	https://community.secop.gov.co/Publi	TERMINADO
CONTRATACIÓN DIRECTA - PRESTACI	Prestar con plena autonomía técnic	CD-ARN-943-2023	1706	$ 17.110.000,00	https://community.secop.gov.co/Publi	TERMINADO
CONTRATACIÓN DIRECTA - PRESTACI	Prestar con plena autonomía técnic	CD-ARN-943-2023	1707	$ 17.110.000,00	https://community.secop.gov.co/Publi	TERMINADO
CONTRATACIÓN DIRECTA - PRESTACI	Prestar con plena autonomía técnic	CD-ARN-943-2023	1708	$ 17.110.000,00	https://community.secop.gov.co/Publi	TERMINADO
CONTRATACIÓN DIRECTA - PRESTACI	Prestar con plena autonomía técnic	CD-ARN-944-2023	1709	$ 16.815.000,00	https://community.secop.gov.co/Publi	TERMINADO
CONTRATACIÓN DIRECTA - PRESTACI	Prestar con plena autonomía técnic	CD-ARN-945-2023	1710	$ 17.110.000,00	https://community.secop.gov.co/Publi	TERMINADO
CONTRATACIÓN DIRECTA - PRESTACI	Prestar con plena autonomía técnic	CD-ARN-946-2023	1711	$ 31.772.400,00	https://community.secop.gov.co/Publi	TERMINADO
CONTRATACIÓN DIRECTA - PRESTACI	Prestar con plena autonomía técnic	CD-ARN-946-2023	1712	$ 31.772.400,00	https://community.secop.gov.co/Publi	TERMINADO
CONTRATACIÓN DIRECTA - PRESTACI	Prestar con plena autonomía técnic	CD-ARN-947-2023	1713	$ 25.177.800,00	https://community.secop.gov.co/Publi	TERMINADO
CONTRATACIÓN DIRECTA - PRESTACI	Prestar con plena autonomía técnic	CD-ARN-947-2023	1714	$ 25.177.800,00	https://community.secop.gov.co/Publi	TERMINADO
CONTRATACIÓN DIRECTA - PRESTACI	Prestar con plena autonomía técnic	CD-ARN-947-2023	1715	$ 25.177.800,00	https://community.secop.gov.co/Publi	TERMINADO
CONTRATACIÓN DIRECTA - PRESTACI	Prestar con plena autonomía técnic	CD-ARN-947-2023	1716	$ 25.177.800,00	https://community.secop.gov.co/Publi	TERMINADO
CONTRATACIÓN DIRECTA - PRESTACI	Prestar con plena autonomía técnic	CD-ARN-947-2023	1717	$ 25.177.800,00	https://community.secop.gov.co/Publi	TERMINADO
CONTRATACIÓN DIRECTA - PRESTACI	Prestar con plena autonomía técnic	CD-ARN-947-2023	1718	$ 25.177.800,00	https://community.secop.gov.co/Publi	TERMINADO
CONTRATACIÓN DIRECTA - PRESTACI	Prestar con plena autonomía técnic	CD-ARN-947-2023	1719	$ 25.177.800,00	https://community.secop.gov.co/Publi	TERMINADO
CONTRATACIÓN DIRECTA - PRESTACI	Prestar con plena autonomía técnic	CD-ARN-980-2023	1720	$ 16.281.000,00	https://community.secop.gov.co/Publi	TERMINADO
CONTRATACIÓN DIRECTA - PRESTACI	Prestar con plena autonomía técnic	CD-ARN-947-2023	1721	$ 25.177.800,00	https://community.secop.gov.co/Publi	TERMINADO
CONTRATACIÓN DIRECTA - PRESTACI	Prestar con plena autonomía técnic	CD-ARN-947-2023	1722	$ 25.177.800,00	https://community.secop.gov.co/Publi	TERMINADO
CONTRATACIÓN DIRECTA - PRESTACI	Prestar con plena autonomía técnic	CD-ARN-948-2023	1723	$ 28.681.000,00	https://community.secop.gov.co/Publi	TERMINADO
CONTRATACIÓN DIRECTA - PRESTACI	Prestar con plena autonomía técnic	CD-ARN-949-2023	1724	$ 28.681.000,00	https://community.secop.gov.co/Publi	TERMINADO
CONTRATACIÓN DIRECTA - PRESTACI	Prestar con plena autonomía técnic	CD-ARN-950-2023	1725	$ 25.177.800,00	https://community.secop.gov.co/Publi	TERMINADO
CONTRATACIÓN DIRECTA - PRESTACI	Prestar con plena autonomía técnic	CD-ARN-950-2023	1726	$ 24.743.700,00	https://community.secop.gov.co/Publi	TERMINADO
CONTRATACIÓN DIRECTA - PRESTACI	Prestar con plena autonomía técnic	CD-ARN-981-2023	1727	$ 33.204.600,00	https://community.secop.gov.co/Publi	TERMINADO
CONTRATACIÓN DIRECTA - PRESTACI	Prestar con plena autonomía técnic	CD-ARN-951-2023	1728	$ 25.177.800,00	https://community.secop.gov.co/Publi	TERMINADO
CONTRATACIÓN DIRECTA - PRESTACI	Prestar con plena autonomía técnic	CD-ARN-951-2023	1729	$ 11.720.700,00	https://community.secop.gov.co/Publi	TERMINADO
CONTRATACIÓN DIRECTA - PRESTACI	Prestar con plena autonomía técnic	CD-ARN-951-2023	1730	$ 25.177.800,00	https://community.secop.gov.co/Publi	TERMINADO
CONTRATACIÓN DIRECTA - PRESTACI	Prestar con plena autonomía técnic	CD-ARN-951-2023	1731	$ 25.177.800,00	https://community.secop.gov.co/Publi	TERMINADO
CONTRATACIÓN DIRECTA - PRESTACI	Prestar con plena autonomía técnic	CD-ARN-1034-2023	1732	$ 23.441.400,00	https://community.secop.gov.co/Publi	TERMINADO
CONTRATACIÓN DIRECTA - PRESTACI	Apoyar técnicamente las actividades	CD-ARN-952-2023	1733	$ 13.287.800,00	https://community.secop.gov.co/Publi	TERMINADO

CONTRATACIÓN DIRECTA - PRESTACI	Apoyar técnicamente las actividades	CD-ARN-952-2023	1734	$ 13.058.700,00	https://community.secop.gov.co/Publi	TERMINADO
CONTRATACIÓN DIRECTA - PRESTACI	Apoyar técnicamente las actividades	CD-ARN-1035-2023	1735	$ 12.371.400,00	https://community.secop.gov.co/Publi	TERMINADO
CONTRATACIÓN DIRECTA - PRESTACI	Prestar con plena autonomía técnica	CD-ARN-953-2023	1736	$ 17.110.000,00	https://community.secop.gov.co/Publi	TERMINADO
CONTRATACIÓN DIRECTA - PRESTACI	Prestar con plena autonomía técnica	CD-ARN-954-2023	1737	$ 25.177.800,00	https://community.secop.gov.co/Publi	TERMINADO
CONTRATACIÓN DIRECTA - PRESTACI	Prestar con plena autonomía técnica	CD-ARN-954-2023	1738	$ 25.177.800,00	https://community.secop.gov.co/Publi	TERMINADO
CONTRATACIÓN DIRECTA - PRESTACI	Prestar con plena autonomía técnica	CD-ARN-982-2023	1739	$ 16.281.000,00	https://community.secop.gov.co/Publi	TERMINADO
CONTRATACIÓN DIRECTA - PRESTACI	Prestar con plena autonomía técnica	CD-ARN-983-2023	1740	$ 17.253.000,00	https://community.secop.gov.co/Publi	TERMINADO
CONTRATACIÓN DIRECTA - PRESTACI	Prestar con plena autonomía técnica	CD-ARN-956-2023	1741	$ 25.177.800,00	https://community.secop.gov.co/Publi	TERMINADO
CONTRATACIÓN DIRECTA - PRESTACI	Prestar con plena autonomía técnica	CD-ARN-956-2023	1742	$ 25.177.800,00	https://community.secop.gov.co/Publi	TERMINADO
CONTRATACIÓN DIRECTA - PRESTACI	Prestar con plena autonomía técnica	CD-ARN-956-2023	1743	$ 25.177.800,00	https://community.secop.gov.co/Publi	TERMINADO
CONTRATACIÓN DIRECTA - PRESTACI	Prestar con plena autonomía técnica	CD-ARN-956-2023	1744	$ 25.177.800,00	https://community.secop.gov.co/Publi	TERMINADO
CONTRATACIÓN DIRECTA - PRESTACI	Prestar con plena autonomía técnica	CD-ARN-957-2023	1745	$ 25.177.800,00	https://community.secop.gov.co/Publi	TERMINADO
CONTRATACIÓN DIRECTA - PRESTACI	Prestar con plena autonomía técnica	CD-ARN-957-2023	1746	$ 25.177.800,00	https://community.secop.gov.co/Publi	TERMINADO
CONTRATACIÓN DIRECTA - PRESTACI	Prestar con plena autonomía técnica	CD-ARN-1073-2023	1747	$ 15.930.000,00	https://community.secop.gov.co/Publi	TERMINADO
CONTRATACIÓN DIRECTA - PRESTACI	Prestar con plena autonomía técnica	CD-ARN-1073-2023	1748	$ 15.930.000,00	https://community.secop.gov.co/Publi	TERMINADO
CONTRATACIÓN DIRECTA - PRESTACI	Prestar con plena autonomía técnica	CD-ARN-1168-2023	1749	$ 20.933.833,00	https://community.secop.gov.co/Publi	TERMINADO
CONTRATACIÓN DIRECTA - PRESTACI	Prestar con plena autonomía técnica	CD-ARN-960-2023	1750	$ 17.110.000,00	https://community.secop.gov.co/Publi	TERMINADO
CONTRATACIÓN DIRECTA - PRESTACI	Prestar con plena autonomía técnica	CD-ARN-1074-2023	1751	$ 29.581.200,00	https://community.secop.gov.co/Publi	TERMINADO
CONTRATACIÓN DIRECTA - PRESTACI	Prestar con plena autonomía técnica	CD-ARN-962-2023	1752	$ 25.177.800,00	https://community.secop.gov.co/Publi	TERMINADO
CONTRATACIÓN DIRECTA - PRESTACI	Prestar con plena autonomía técnica	CD-ARN-962-2023	1753	$ 25.177.800,00	https://community.secop.gov.co/Publi	TERMINADO
CONTRATACIÓN DIRECTA - PRESTACI	Prestar con plena autonomía técnica	CD-ARN-962-2023	1754	$ 25.177.800,00	https://community.secop.gov.co/Publi	TERMINADO
CONTRATACIÓN DIRECTA - PRESTACI	Prestar con plena autonomía técnica	CD-ARN-962-2023	1755	$ 25.177.800,00	https://community.secop.gov.co/Publi	TERMINADO
CONTRATACIÓN DIRECTA - PRESTACI	Prestar con plena autonomía técnica	CD-ARN-1075-2023	1756	$ 23.441.400,00	https://community.secop.gov.co/Publi	TERMINADO
CONTRATACIÓN DIRECTA - PRESTACI	Prestar con plena autonomía técnica	CD-ARN-962-2023	1757	$ 25.177.800,00	https://community.secop.gov.co/Publi	TERMINADO
CONTRATACIÓN DIRECTA - PRESTACI	Prestar con plena autonomía técnica	CD-ARN-962-2023	1758	$ 25.177.800,00	https://community.secop.gov.co/Publi	TERMINADO
CONTRATACIÓN DIRECTA - PRESTACI	Prestar con plena autonomía técnica	CD-ARN-962-2023	1759	$ 25.177.800,00	https://community.secop.gov.co/Publi	TERMINADO
CONTRATACIÓN DIRECTA - PRESTACI	Prestar con plena autonomía técnica	CD-ARN-962-2023	1760	$ 25.177.800,00	https://community.secop.gov.co/Publi	TERMINADO
CONTRATACIÓN DIRECTA - PRESTACI	Prestar con plena autonomía técnica	CD-ARN-962-2023	1761	$ 25.177.800,00	https://community.secop.gov.co/Publi	TERMINADO
CONTRATACIÓN DIRECTA - PRESTACI	Prestar con plena autonomía técnica	CD-ARN-963-2023	1762	$ 24.743.700,00	https://community.secop.gov.co/Publi	TERMINADO
CONTRATACIÓN DIRECTA - PRESTACI	Prestar con plena autonomía técnica	CD-ARN-964-2023	1763	$ 25.177.800,00	https://community.secop.gov.co/Publi	TERMINADO
CONTRATACIÓN DIRECTA - PRESTACI	Prestar con plena autonomía técnica	CD-ARN-964-2023	1764	$ 25.177.800,00	https://community.secop.gov.co/Publi	TERMINADO
CONTRATACIÓN DIRECTA - PRESTACI	Prestar con plena autonomía técnica	CD-ARN-964-2023	1765	$ 25.177.800,00	https://community.secop.gov.co/Publi	TERMINADO
CONTRATACIÓN DIRECTA - PRESTACI	Prestar con plena autonomía técnica	CD-ARN-964-2023	1766	$ 25.177.800,00	https://community.secop.gov.co/Publi	TERMINADO
CONTRATACIÓN DIRECTA - PRESTACI	Prestar con plena autonomía técnica	CD-ARN-1082-2023	1767	$ 23.441.400,00	https://community.secop.gov.co/Publi	TERMINADO
CONTRATACIÓN DIRECTA - PRESTACI	Prestar con plena autonomía técnica	CD-ARN-964-2023	1768	$ 25.177.800,00	https://community.secop.gov.co/Publi	TERMINADO
CONTRATACIÓN DIRECTA - PRESTACI	Prestar con plena autonomía técnica	CD-ARN-965-2023	1769	$ 24.743.700,00	https://community.secop.gov.co/Publi	TERMINADO
CONTRATACIÓN DIRECTA - PRESTACI	Prestar con plena autonomía técnica	CD-ARN-965-2023	1770	$ 25.177.800,00	https://community.secop.gov.co/Publi	TERMINADO
CONTRATACIÓN DIRECTA - PRESTACI	Prestar con plena autonomía técnica	CD-ARN-965-2023	1771	$ 25.177.800,00	https://community.secop.gov.co/Publi	TERMINADO
CONTRATACIÓN DIRECTA - PRESTACI	Prestar con plena autonomía técnica	CD-ARN-965-2023	1772	$ 25.177.800,00	https://community.secop.gov.co/Publi	TERMINADO
CONTRATACIÓN DIRECTA - PRESTACI	Apoyar técnicamente las actividades	CD-ARN-966-2023	1773	$ 13.287.800,00	https://community.secop.gov.co/Publi	TERMINADO
CONTRATACIÓN DIRECTA - PRESTACI	Apoyar técnicamente las actividades	CD-ARN-966-2023	1774	$ 13.287.800,00	https://community.secop.gov.co/Publi	TERMINADO
CONTRATACIÓN DIRECTA - PRESTACI	Apoyar técnicamente las actividades	CD-ARN-1120-2023	1775	$ 11.836.833,00	https://community.secop.gov.co/Publi	TERMINADO
CONTRATACIÓN DIRECTA - PRESTACI	Apoyar técnicamente las actividades	CD-ARN-1083-2023	1776	$ 12.371.400,00	https://community.secop.gov.co/Publi	TERMINADO

CONTRATACIÓN DIRECTA - PRESTACI	Apoyar técnicamente las actividades	CD-ARN-1120-2023	1777	$ 11.836.833,00	https://community.secop.gov.co/Publi	TERMINADO
CONTRATACIÓN DIRECTA - PRESTACI	Prestar con plena autonomía técnica	CD-ARN-967-2023	1778	$ 25.177.800,00	https://community.secop.gov.co/Publi	TERMINADO
CONTRATACIÓN DIRECTA - PRESTACI	Prestar con plena autonomía técnica	CD-ARN-968-2023	1779	$ 25.177.800,00	https://community.secop.gov.co/Publi	TERMINADO
CONTRATACIÓN DIRECTA - PRESTACI	Prestar con plena autonomía técnica	CD-ARN-969-2023	1780	$ 25.177.800,00	https://community.secop.gov.co/Publi	TERMINADO
CONTRATACIÓN DIRECTA - PRESTACI	Prestar con plena autonomía técnica	CD-ARN-969-2023	1781	$ 25.177.800,00	https://community.secop.gov.co/Publi	TERMINADO
CONTRATACIÓN DIRECTA - PRESTACI	Apoyar técnicamente las actividades	CD-ARN-970-2023	1782	$ 13.287.800,00	https://community.secop.gov.co/Publi	TERMINADO
CONTRATACIÓN DIRECTA - PRESTACI	Prestar con autonomía técnica y adr	CD-ARN-974-2023	1784	$ 39.399.533,00	https://community.secop.gov.co/Publi	TERMINADO
CONTRATACIÓN DIRECTA - PRESTACI	Prestar, con plena autonomía técnic	CD-ARN-975-2023	1785	$ 30.222.833,00	https://community.secop.gov.co/Publi	TERMINADO
CONTRATACIÓN DIRECTA - PRESTACI	Prestar con plena autonomía técnica	CD-ARN-976-2023	1786	$ 45.506.067,00	https://community.secop.gov.co/Publi	TERMINADO
CONTRATACIÓN DIRECTA - PRESTACI	Prestar, con plena autonomía técnic	CD-ARN-977-2023	1787	$ 22.415.033,00	https://community.secop.gov.co/Publi	TERMINADO
CONTRATACIÓN DIRECTA - PRESTACI	"Prestar con plena autonomía técni	CD-ARN-984-2023	1788	$ 33.204.600,00	https://community.secop.gov.co/Publi	TERMINADO
CONTRATACIÓN DIRECTA - PRESTACI	Prestar con plena autonomía, técnic	CD-ARN-985-2023	1789	$ 33.204.600,00	https://community.secop.gov.co/Publi	TERMINADO
CONTRATACIÓN DIRECTA - PRESTACI	Prestar con plena autonomía técnica	CD-ARN-986-2023	1790	$ 28.971.000,00	https://community.secop.gov.co/Publi	TERMINADO
CONTRATACIÓN DIRECTA - PRESTACI	Prestar con plena autonomía técnica	CD-ARN-987-2023	1791	$ 27.540.333,00	https://community.secop.gov.co/Publi	TERMINADO
CONTRATACIÓN DIRECTA - PRESTACI	Prestar con plena autonomía técnica	CD-ARN-988-2023	1792	$ 20.425.533,00	https://community.secop.gov.co/Publi	TERMINADO
CONTRATACIÓN DIRECTA - PRESTACI	Prestar con plena autonomía la expe	CD-ARN-989-2023	1793	$ 58.595.400,00	https://community.secop.gov.co/Publi	TERMINADO
CONTRATACIÓN DIRECTA - PRESTACI	Apoyar técnicamente las actividades	CD-ARN-990-2023	1794	$ 12.371.400,00	https://community.secop.gov.co/Publi	TERMINADO
CONTRATACIÓN DIRECTA - PRESTACI	Apoyar técnicamente las actividades	CD-ARN-991-2023	1795	$ 12.371.400,00	https://community.secop.gov.co/Publi	TERMINADO
CONTRATACIÓN DIRECTA - PRESTACI	Apoyar técnicamente las actividades	CD-ARN-992-2023	1796	$ 12.371.400,00	https://community.secop.gov.co/Publi	TERMINADO
CONTRATACIÓN DIRECTA - PRESTACI	Prestar con plena autonomía técnica	CD-ARN-993-2023	1797	$ 43.621.200,00	https://community.secop.gov.co/Publi	TERMINADO
CONTRATACIÓN DIRECTA - PRESTACI	Prestar con plena autonomía técnica	CD-ARN-994-2023	1798	$ 28.971.000,00	https://community.secop.gov.co/Publi	TERMINADO
CONTRATACIÓN DIRECTA - PRESTACI	Prestación de servicios profesionale	CD-ARN-996-2023	1800	$ 33.204.600,00	https://community.secop.gov.co/Publi	TERMINADO
CONTRATACIÓN DIRECTA - PRESTACI	Prestar apoyo profesional y técnico	CD-ARN-997-2023	1801	$ 33.204.600,00	https://community.secop.gov.co/Publi	TERMINADO
CONTRATACIÓN DIRECTA - PRESTACI	Prestar sus servicios profesionales p	CD-ARN-998-2023	1802	$ 43.621.200,00	https://community.secop.gov.co/Publi	TERMINADO
CONTRATACIÓN DIRECTA - PRESTACI	Prestar con plena autonomía técnica	CD-ARN-999-2023	1803	$ 24.737.400,00	https://community.secop.gov.co/Publi	TERMINADO
CONTRATACIÓN DIRECTA - PRESTACI	Prestar con plena autonomía técnica	CD-ARN-1000-2023	1804	$ 24.737.400,00	https://community.secop.gov.co/Publi	TERMINADO
CONTRATACIÓN DIRECTA - PRESTACI	Prestar con plena autonomía técnica	CD-ARN-1001-2023	1805	$ 21.486.600,00	https://community.secop.gov.co/Publi	TERMINADO
CONTRATACIÓN DIRECTA - PRESTACI	Prestar los servicios profesionales c	CD-ARN-1002-2023	1806	$ 24.737.400,00	https://community.secop.gov.co/Publi	TERMINADO
CONTRATACIÓN DIRECTA - PRESTACI	Prestar con plena autonomía técnica	CD-ARN-1003-2023	1807	$ 16.281.000,00	https://community.secop.gov.co/Publi	TERMINADO
CONTRATACIÓN DIRECTA - PRESTACI	Prestar con plena autonomía técnica	CD-ARN-1004-2023	1808	$ 43.621.200,00	https://community.secop.gov.co/Publi	TERMINADO
CONTRATACIÓN DIRECTA - PRESTACI	Prestar con plena autonomía técnica	CD-ARN-1005-2023	1809	$ 43.621.200,00	https://community.secop.gov.co/Publi	TERMINADO
CONTRATACIÓN DIRECTA - PRESTACI	Prestar con plena autonomía técnica	CD-ARN-1006-2023	1810	$ 37.767.600,00	https://community.secop.gov.co/Publi	TERMINADO
CONTRATACIÓN DIRECTA - PRESTACI	Prestar con plena autonomía técnica	CD-ARN-1007-2023	1811	$ 33.204.600,00	https://community.secop.gov.co/Publi	TERMINADO
CONTRATACIÓN DIRECTA - PRESTACI	Prestar con plena autonomía técnica	CD-ARN-1008-2023	1812	$ 33.204.600,00	https://community.secop.gov.co/Publi	TERMINADO
CONTRATACIÓN DIRECTA - PRESTACI	Prestar con plena autonomía técnica	CD-ARN-1010-2023	1814	$ 17.065.467,00	https://community.secop.gov.co/Publi	TERMINADO
CONTRATACIÓN DIRECTA - PRESTACI	Apoyar técnicamente las actividades	CD-ARN-1011-2023	1815	$ 4.200.167,00	https://community.secop.gov.co/Publi	TERMINADO
CONTRATACIÓN DIRECTA - PRESTACI	Apoyar técnicamente las actividades	CD-ARN-1012-2023	1816	$ 11.225.900,00	https://community.secop.gov.co/Publi	TERMINADO
CONTRATACIÓN DIRECTA - PRESTACI	Prestar con plena autonomía técnica	CD-ARN-1150-2023	1817	$ 18.521.600,00	https://community.secop.gov.co/Publi	TERMINADO
CONTRATACIÓN DIRECTA - PRESTACI	Prestar con plena autonomía técnica	CD-ARN-1014-2023	1818	$ 52.009.367,00	https://community.secop.gov.co/Publi	TERMINADO
CONTRATACIÓN DIRECTA - PRESTACI	Prestar con plena autonomía técnica	CD-ARN-1015-2023	1819	$ 17.253.000,00	https://community.secop.gov.co/Publi	TERMINADO
CONTRATACIÓN DIRECTA - PRESTACI	Prestar con plena autonomía técnica	CD-ARN-1016-2023	1820	$ 17.253.000,00	https://community.secop.gov.co/Publi	TERMINADO
CONTRATACIÓN DIRECTA - PRESTACI	Prestar con plena autonomía técnica	CD-ARN-1018-2023	1822	$ 31.006.733,00	https://community.secop.gov.co/Publi	TERMINADO
CONTRATACIÓN DIRECTA - PRESTACI	Prestar con plena autonomía los ser	CD-ARN-1019-2023	1823	$ 15.241.667,00	https://community.secop.gov.co/Publi	TERMINADO

CONTRATACIÓN DIRECTA - PRESTACI	Prestar con plena autonomía técnic	CD-ARN-1169-2023	1824	$ 57.162.700,00	https://community.secop.gov.co/Publi	TERMINADO
CONTRATACIÓN DIRECTA - PRESTACI	Prestar con plena autonomía técnic	CD-ARN-1024-2023	1825	$ 15.372.500,00	https://community.secop.gov.co/Publi	TERMINADO
CONTRATACIÓN DIRECTA - PRESTACI	Prestar con plena autonomía técnic	CD-ARN-1092-2023	1826	$ 33.204.600,00	https://community.secop.gov.co/Publi	TERMINADO
CONTRATACIÓN DIRECTA - PRESTACI	Prestar con plena autonomía técnic	CD-ARN-1064-2023	1828	$ 33.204.600,00	https://community.secop.gov.co/Publi	TERMINADO
CONTRATACIÓN DIRECTA - PRESTACI	Prestar con plena autonomía técnic	CD-ARN-1085-2023	1829	$ 29.581.200,00	https://community.secop.gov.co/Publi	TERMINADO
CONTRATACIÓN DIRECTA - PRESTACI	Prestar con plena autonomía técnic	CD-ARN-1032-2023	1830	$ 23.441.400,00	https://community.secop.gov.co/Publi	TERMINADO
CONTRATACIÓN DIRECTA - PRESTACI	Prestar con plena autonomía técnic	CD-ARN-1032-2023	1831	$ 23.441.400,00	https://community.secop.gov.co/Publi	TERMINADO
CONTRATACIÓN DIRECTA - PRESTACI	Prestar con plena autonomía técnic	CD-ARN-1037-2023	1832	$ 23.441.400,00	https://community.secop.gov.co/Publi	TERMINADO
CONTRATACIÓN DIRECTA - PRESTACI	Prestar con plena autonomía técnic	CD-ARN-1093-2023	1833	$ 23.441.400,00	https://community.secop.gov.co/Publi	TERMINADO
CONTRATACIÓN DIRECTA - PRESTACI	Prestar con plena autonomía técnic	CD-ARN-1093-2023	1834	$ 23.441.400,00	https://community.secop.gov.co/Publi	TERMINADO
CONTRATACIÓN DIRECTA - PRESTACI	Prestar con plena autonomía técnic	CD-ARN-1093-2023	1835	$ 23.441.400,00	https://community.secop.gov.co/Publi	TERMINADO
CONTRATACIÓN DIRECTA - PRESTACI	Prestar con plena autonomía técnic	CD-ARN-1121-2023	1836	$ 22.428.500,00	https://community.secop.gov.co/Publi	TERMINADO
CONTRATACIÓN DIRECTA - PRESTACI	Prestar con plena autonomía técnic	CD-ARN-1086-2023	1837	$ 23.441.400,00	https://community.secop.gov.co/Publi	TERMINADO
CONTRATACIÓN DIRECTA - PRESTACI	Prestar con plena autonomía técnic	CD-ARN-1047-2023	1839	$ 23.441.400,00	https://community.secop.gov.co/Publi	TERMINADO
CONTRATACIÓN DIRECTA - PRESTACI	Prestar con plena autonomía técnic	CD-ARN-1047-2023	1840	$ 23.441.400,00	https://community.secop.gov.co/Publi	TERMINADO
CONTRATACIÓN DIRECTA - PRESTACI	Prestar con plena autonomía técnic	CD-ARN-1100-2023	1841	$ 23.441.400,00	https://community.secop.gov.co/Publi	TERMINADO
CONTRATACIÓN DIRECTA - PRESTACI	Prestar con plena autonomía técnic	CD-ARN-1058-2023	1842	$ 23.441.400,00	https://community.secop.gov.co/Publi	TERMINADO
CONTRATACIÓN DIRECTA - PRESTACI	Prestar con plena autonomía técnic	CD-ARN-1058-2023	1843	$ 23.441.400,00	https://community.secop.gov.co/Publi	TERMINADO
CONTRATACIÓN DIRECTA - PRESTACI	Prestar con plena autonomía técnic	CD-ARN-1058-2023	1844	$ 23.441.400,00	https://community.secop.gov.co/Publi	TERMINADO
CONTRATACIÓN DIRECTA - PRESTACI	Prestar con plena autonomía técnic	CD-ARN-1076-2023	1845	$ 33.204.600,00	https://community.secop.gov.co/Publi	TERMINADO
CONTRATACIÓN DIRECTA - PRESTACI	Prestar con plena autonomía técnic	CD-ARN-1170-2023	1846	$ 12.488.333,00	https://community.secop.gov.co/Publi	TERMINADO
CONTRATACIÓN DIRECTA - PRESTACI	Prestar con plena autonomía técnic	CD-ARN-1026-2023	1847	$ 24.737.400,00	https://community.secop.gov.co/Publi	TERMINADO
CONTRATACIÓN DIRECTA - PRESTACI	Prestar con plena autonomía técnic	CD-ARN-1026-2023	1848	$ 24.737.400,00	https://community.secop.gov.co/Publi	TERMINADO
CONTRATACIÓN DIRECTA - PRESTACI	Prestar con plena autonomía técnic	CD-ARN-1038-2023	1849	$ 24.737.400,00	https://community.secop.gov.co/Publi	TERMINADO
CONTRATACIÓN DIRECTA - PRESTACI	Prestar con plena autonomía técnic	CD-ARN-1140-2023	1850	$ 21.530.700,00	https://community.secop.gov.co/Publi	TERMINADO
CONTRATACIÓN DIRECTA - PRESTACI	Prestar con plena autonomía técnic	CD-ARN-1048-2023	1851	$ 3.512.100,00	https://community.secop.gov.co/Publi	TERMINADO
CONTRATACIÓN DIRECTA - PRESTACI	Prestar con plena autonomía técnic	CD-ARN-1077-2023	1852	$ 24.737.400,00	https://community.secop.gov.co/Publi	TERMINADO
CONTRATACIÓN DIRECTA - PRESTACI	Prestar con autonomía técnica y adr	CD-ARN-1163-2023	1853	$ 35.812.467,00	https://community.secop.gov.co/Publi	TERMINADO
CONTRATACIÓN DIRECTA - PRESTACI	Prestar con plena autonomía técnic	CD-ARN-1039-2023	1854	$ 24.737.400,00	https://community.secop.gov.co/Publi	TERMINADO
CONTRATACIÓN DIRECTA - PRESTACI	Prestar con plena autonomía técnic	CD-ARN-1040-2023	1855	$ 24.737.400,00	https://community.secop.gov.co/Publi	TERMINADO
CONTRATACIÓN DIRECTA - PRESTACI	Prestar con plena autonomía técnic	CD-ARN-1065-2023	1856	$ 24.737.400,00	https://community.secop.gov.co/Publi	TERMINADO
CONTRATACIÓN DIRECTA - PRESTACI	Prestar con plena autonomía técnic	CD-ARN-1033-2023	1857	$ 26.373.333,00	https://community.secop.gov.co/Publi	TERMINADO
CONTRATACIÓN DIRECTA - PRESTACI	Prestar con plena autonomía técnic	CD-ARN-1027-2023	1858	$ 26.703.000,00	https://community.secop.gov.co/Publi	TERMINADO
CONTRATACIÓN DIRECTA - PRESTACI	Prestar con plena autonomía técnic	CD-ARN-1054-2023	1859	$ 26.703.000,00	https://community.secop.gov.co/Publi	TERMINADO
CONTRATACIÓN DIRECTA - PRESTACI	Prestar con plena autonomía técnic	CD-ARN-1041-2023	1860	$ 26.703.000,00	https://community.secop.gov.co/Publi	TERMINADO
CONTRATACIÓN DIRECTA - PRESTACI	Prestar con plena autonomía técnic	CD-ARN-1087-2023	1861	$ 26.703.000,00	https://community.secop.gov.co/Publi	TERMINADO
CONTRATACIÓN DIRECTA - PRESTACI	Prestar con plena autonomía técnic	CD-ARN-1094-2023	1862	$ 26.703.000,00	https://community.secop.gov.co/Publi	TERMINADO
CONTRATACIÓN DIRECTA - PRESTACI	Prestar con plena autonomía técnic	CD-ARN-1087-2023	1863	$ 26.703.000,00	https://community.secop.gov.co/Publi	TERMINADO
CONTRATACIÓN DIRECTA - PRESTACI	Prestar con plena autonomía técnic	CD-ARN-1078-2023	1864	$ 26.703.000,00	https://community.secop.gov.co/Publi	TERMINADO
CONTRATACIÓN DIRECTA - PRESTACI	Prestar con plena autonomía técnic	CD-ARN-1066-2023	1865	$ 26.703.000,00	https://community.secop.gov.co/Publi	TERMINADO
CONTRATACIÓN DIRECTA - PRESTACI	Prestar con plena autonomía técnic	CD-ARN-1049-2023	1866	$ 26.703.000,00	https://community.secop.gov.co/Publi	TERMINADO
CONTRATACIÓN DIRECTA - PRESTACI	Prestar con plena autonomía técnic	CD-ARN-1078-2023	1867	$ 16.813.000,00	https://community.secop.gov.co/Publi	TERMINADO
CONTRATACIÓN DIRECTA - PRESTACI	Prestar con plena autonomía técnic	CD-ARN-1101-2023	1868	$ 26.703.000,00	https://community.secop.gov.co/Publi	TERMINADO

CONTRATACIÓN DIRECTA - PRESTACI	Prestar con plena autonomía técnic	CD-ARN-1094-2023	1869	$ 26.703.000,00	https://community.secop.gov.co/Publi	TERMINADO
CONTRATACIÓN DIRECTA - PRESTACI	Prestar con plena autonomía técnic	CD-ARN-1059-2023	1870	$ 26.703.000,00	https://community.secop.gov.co/Publi	TERMINADO
CONTRATACIÓN DIRECTA - PRESTACI	Prestar con plena autonomía técnic	CD-ARN-1041-2023	1871	$ 26.703.000,00	https://community.secop.gov.co/Publi	TERMINADO
CONTRATACIÓN DIRECTA - PRESTACI	Prestar con plena autonomía técnic	CD-ARN-1108-2023	1872	$ 26.703.000,00	https://community.secop.gov.co/Publi	TERMINADO
CONTRATACIÓN DIRECTA - PRESTACI	Prestar con plena autonomía técnic	CD-ARN-1066-2023	1873	$ 26.703.000,00	https://community.secop.gov.co/Publi	TERMINADO
CONTRATACIÓN DIRECTA - PRESTACI	Prestar con plena autonomía técnic	CD-ARN-1028-2023	1874	$ 23.441.400,00	https://community.secop.gov.co/Publi	TERMINADO
CONTRATACIÓN DIRECTA - PRESTACI	Prestar con plena autonomía técnic	CD-ARN-1028-2023	1875	$ 23.441.400,00	https://community.secop.gov.co/Publi	TERMINADO
CONTRATACIÓN DIRECTA - PRESTACI	Prestar con plena autonomía técnic	CD-ARN-1055-2023	1876	$ 23.441.400,00	https://community.secop.gov.co/Publi	TERMINADO
CONTRATACIÓN DIRECTA - PRESTACI	Prestar con plena autonomía técnic	CD-ARN-1088-2023	1877	$ 23.441.400,00	https://community.secop.gov.co/Publi	TERMINADO
CONTRATACIÓN DIRECTA - PRESTACI	Prestar con plena autonomía técnic	CD-ARN-1122-2023	1878	$ 22.139.100,00	https://community.secop.gov.co/Publi	TERMINADO
CONTRATACIÓN DIRECTA - PRESTACI	Prestar con plena autonomía técnic	CD-ARN-1079-2023	1879	$ 23.441.400,00	https://community.secop.gov.co/Publi	TERMINADO
CONTRATACIÓN DIRECTA - PRESTACI	Prestar con plena autonomía técnic	CD-ARN-1067-2023	1880	$ 14.759.400,00	https://community.secop.gov.co/Publi	TERMINADO
CONTRATACIÓN DIRECTA - PRESTACI	Prestar con plena autonomía técnic	CD-ARN-1050-2023	1881	$ 23.441.400,00	https://community.secop.gov.co/Publi	TERMINADO
CONTRATACIÓN DIRECTA - PRESTACI	Prestar con plena autonomía técnic	CD-ARN-1112-2023	1882	$ 23.441.400,00	https://community.secop.gov.co/Publi	TERMINADO
CONTRATACIÓN DIRECTA - PRESTACI	Prestar con plena autonomía técnic	CD-ARN-1079-2023	1883	$ 23.441.400,00	https://community.secop.gov.co/Publi	TERMINADO
CONTRATACIÓN DIRECTA - PRESTACI	Prestar con plena autonomía técnic	CD-ARN-1102-2023	1884	$ 23.441.400,00	https://community.secop.gov.co/Publi	TERMINADO
CONTRATACIÓN DIRECTA - PRESTACI	Prestar con plena autonomía técnic	CD-ARN-1095-2023	1885	$ 23.441.400,00	https://community.secop.gov.co/Publi	TERMINADO
CONTRATACIÓN DIRECTA - PRESTACI	Prestar con plena autonomía técnic	CD-ARN-1060-2023	1886	$ 23.441.400,00	https://community.secop.gov.co/Publi	TERMINADO
CONTRATACIÓN DIRECTA - PRESTACI	Prestar con plena autonomía técnic	CD-ARN-1042-2023	1887	$ 23.441.400,00	https://community.secop.gov.co/Publi	TERMINADO
CONTRATACIÓN DIRECTA - PRESTACI	Prestar con plena autonomía técnic	CD-ARN-1060-2023	1888	$ 23.441.400,00	https://community.secop.gov.co/Publi	TERMINADO
CONTRATACIÓN DIRECTA - PRESTACI	Prestar con plena autonomía técnic	CD-ARN-1109-2023	1889	$ 23.441.400,00	https://community.secop.gov.co/Publi	TERMINADO
CONTRATACIÓN DIRECTA - PRESTACI	Prestar con plena autonomía técnic	CD-ARN-1067-2023	1890	$ 23.441.400,00	https://community.secop.gov.co/Publi	TERMINADO
CONTRATACIÓN DIRECTA - PRESTACI	Prestar los servicios profesionales c	CD-ARN-1029-2023	1891	$ 26.703.000,00	https://community.secop.gov.co/Publi	TERMINADO
CONTRATACIÓN DIRECTA - PRESTACI	Prestar los servicios profesionales c	CD-ARN-1029-2023	1892	$ 26.703.000,00	https://community.secop.gov.co/Publi	TERMINADO
CONTRATACIÓN DIRECTA - PRESTACI	Prestar los servicios profesionales c	CD-ARN-1056-2023	1893	$ 26.703.000,00	https://community.secop.gov.co/Publi	TERMINADO
CONTRATACIÓN DIRECTA - PRESTACI	Prestar los servicios profesionales c	CD-ARN-1043-2023	1894	$ 26.703.000,00	https://community.secop.gov.co/Publi	TERMINADO
CONTRATACIÓN DIRECTA - PRESTACI	Prestar los servicios profesionales c	CD-ARN-1089-2023	1895	$ 26.703.000,00	https://community.secop.gov.co/Publi	TERMINADO
CONTRATACIÓN DIRECTA - PRESTACI	Prestar los servicios profesionales c	CD-ARN-1089-2023	1896	$ 19.120.667,00	https://community.secop.gov.co/Publi	TERMINADO
CONTRATACIÓN DIRECTA - PRESTACI	Prestar los servicios profesionales c	CD-ARN-1080-2023	1897	$ 26.703.000,00	https://community.secop.gov.co/Publi	TERMINADO
CONTRATACIÓN DIRECTA - PRESTACI	Prestar los servicios profesionales c	CD-ARN-1142-2023	1898	$ 24.230.500,00	https://community.secop.gov.co/Publi	TERMINADO
CONTRATACIÓN DIRECTA - PRESTACI	Prestar los servicios profesionales c	CD-ARN-1051-2023	1899	$ 26.703.000,00	https://community.secop.gov.co/Publi	TERMINADO
CONTRATACIÓN DIRECTA - PRESTACI	Prestar los servicios profesionales c	CD-ARN-1080-2023	1900	$ 26.703.000,00	https://community.secop.gov.co/Publi	TERMINADO
CONTRATACIÓN DIRECTA - PRESTACI	Prestar los servicios profesionales c	CD-ARN-1103-2023	1901	$ 26.703.000,00	https://community.secop.gov.co/Publi	TERMINADO
CONTRATACIÓN DIRECTA - PRESTACI	Prestar los servicios profesionales c	CD-ARN-1096-2023	1902	$ 26.703.000,00	https://community.secop.gov.co/Publi	TERMINADO
CONTRATACIÓN DIRECTA - PRESTACI	Prestar los servicios profesionales c	CD-ARN-1061-2023	1903	$ 26.703.000,00	https://community.secop.gov.co/Publi	TERMINADO
CONTRATACIÓN DIRECTA - PRESTACI	Prestar los servicios profesionales c	CD-ARN-1043-2023	1904	$ 26.703.000,00	https://community.secop.gov.co/Publi	TERMINADO
CONTRATACIÓN DIRECTA - PRESTACI	Prestar los servicios profesionales c	CD-ARN-1110-2023	1905	$ 26.703.000,00	https://community.secop.gov.co/Publi	TERMINADO
CONTRATACIÓN DIRECTA - PRESTACI	Prestar los servicios profesionales c	CD-ARN-1068-2023	1906	$ 26.703.000,00	https://community.secop.gov.co/Publi	TERMINADO
CONTRATACIÓN DIRECTA - PRESTACI	Prestar con plena autonomía técnic	CD-ARN-1171-2023	1907	$ 34.196.867,00	https://community.secop.gov.co/Publi	TERMINADO
CONTRATACIÓN DIRECTA - PRESTACI	Prestar con plena autonomía técnic	CD-ARN-1030-2023	1908	$ 26.703.000,00	https://community.secop.gov.co/Publi	TERMINADO
CONTRATACIÓN DIRECTA - PRESTACI	Prestar con plena autonomía técnic	CD-ARN-1030-2023	1909	$ 26.703.000,00	https://community.secop.gov.co/Publi	TERMINADO
CONTRATACIÓN DIRECTA - PRESTACI	Prestar con plena autonomía técnic	CD-ARN-1057-2023	1910	$ 26.703.000,00	https://community.secop.gov.co/Publi	TERMINADO
CONTRATACIÓN DIRECTA - PRESTACI	Prestar con plena autonomía técnic	CD-ARN-1090-2023	1912	$ 26.703.000,00	https://community.secop.gov.co/Publi	TERMINADO

CONTRATACIÓN DIRECTA - PRESTACI	Prestar servicios profesionales para	CD-ARN-1172-2023	1913	$ 39.240.600,00	https://community.secop.gov.co/Publi	TERMINADO
CONTRATACIÓN DIRECTA - PRESTACI	Prestar con plena autonomía técnic	CD-ARN-1090-2023	1914	$ 26.703.000,00	https://community.secop.gov.co/Publi	TERMINADO
CONTRATACIÓN DIRECTA - PRESTACI	Prestar con plena autonomía técnic	CD-ARN-1090-2023	1915	$ 26.703.000,00	https://community.secop.gov.co/Publi	TERMINADO
CONTRATACIÓN DIRECTA - PRESTACI	Prestar con plena autonomía técnic	CD-ARN-1081-2023	1916	$ 26.703.000,00	https://community.secop.gov.co/Publi	TERMINADO
CONTRATACIÓN DIRECTA - PRESTACI	Prestar con plena autonomía técnic	CD-ARN-1069-2023	1917	$ 26.703.000,00	https://community.secop.gov.co/Publi	TERMINADO
CONTRATACIÓN DIRECTA - PRESTACI	Prestar con plena autonomía técnic	CD-ARN-1113-2023	1918	$ 26.703.000,00	https://community.secop.gov.co/Publi	TERMINADO
CONTRATACIÓN DIRECTA - PRESTACI	Prestar con plena autonomía técnic	CD-ARN-1052-2023	1919	$ 12.197.667,00	https://community.secop.gov.co/Publi	TERMINADO
CONTRATACIÓN DIRECTA - PRESTACI	Prestar con plena autonomía técnic	CD-ARN-1081-2023	1920	$ 26.703.000,00	https://community.secop.gov.co/Publi	TERMINADO
CONTRATACIÓN DIRECTA - PRESTACI	Prestar con plena autonomía técnic	CD-ARN-1104-2023	1921	$ 26.703.000,00	https://community.secop.gov.co/Publi	TERMINADO
CONTRATACIÓN DIRECTA - PRESTACI	Prestar con plena autonomía técnic	CD-ARN-1097-2023	1922	$ 26.703.000,00	https://community.secop.gov.co/Publi	TERMINADO
CONTRATACIÓN DIRECTA - PRESTACI	Prestar con plena autonomía técnic	CD-ARN-1062-2023	1923	$ 26.703.000,00	https://community.secop.gov.co/Publi	TERMINADO
CONTRATACIÓN DIRECTA - PRESTACI	Prestar con plena autonomía técnic	CD-ARN-1044-2023	1924	$ 26.703.000,00	https://community.secop.gov.co/Publi	TERMINADO
CONTRATACIÓN DIRECTA - PRESTACI	Prestar con plena autonomía técnic	CD-ARN-1062-2023	1925	$ 26.703.000,00	https://community.secop.gov.co/Publi	TERMINADO
CONTRATACIÓN DIRECTA - PRESTACI	Prestar con plena autonomía técnic	CD-ARN-1111-2023	1926	$ 26.703.000,00	https://community.secop.gov.co/Publi	TERMINADO
CONTRATACIÓN DIRECTA - PRESTACI	Prestar con plena autonomía técnic	CD-ARN-1069-2023	1927	$ 26.373.333,00	https://community.secop.gov.co/Publi	TERMINADO
CONTRATACIÓN DIRECTA - PRESTACI	Prestar con plena autonomía técnic	CD-ARN-1069-2023	1928	$ 26.703.000,00	https://community.secop.gov.co/Publi	TERMINADO
CONTRATACIÓN DIRECTA - PRESTACI	Prestar con plena autonomía técnic	CD-ARN-1063-2023	1929	$ 26.703.000,00	https://community.secop.gov.co/Publi	TERMINADO
CONTRATACIÓN DIRECTA - PRESTACI	Prestar con plena autonomía técnic	CD-ARN-1031-2023	1930	$ 23.441.400,00	https://community.secop.gov.co/Publi	TERMINADO
CONTRATACIÓN DIRECTA - PRESTACI	Prestar con plena autonomía técnic	CD-ARN-1045-2023	1931	$ 23.441.400,00	https://community.secop.gov.co/Publi	TERMINADO
CONTRATACIÓN DIRECTA - PRESTACI	Prestar con plena autonomía técnic	CD-ARN-1098-2023	1932	$ 23.441.400,00	https://community.secop.gov.co/Publi	TERMINADO
CONTRATACIÓN DIRECTA - PRESTACI	Prestar con plena autonomía técnic	CD-ARN-1070-2023	1933	$ 23.441.400,00	https://community.secop.gov.co/Publi	TERMINADO
CONTRATACIÓN DIRECTA - PRESTACI	Prestar con plena autonomía técnic	CD-ARN-1117-2023	1934	$ 25.549.167,00	https://community.secop.gov.co/Publi	TERMINADO
CONTRATACIÓN DIRECTA - PRESTACI	Prestar los servicios profesionales e	CD-ARN-1118-2023	1936	$ 20.558.167,00	https://community.secop.gov.co/Publi	TERMINADO
CONTRATACIÓN DIRECTA - PRESTACI	Prestar con autonomía administrativ	CD-ARN-1119-2023	1937	$ 16.507.500,00	https://community.secop.gov.co/Publi	TERMINADO
CONTRATACIÓN DIRECTA - PRESTACI	Prestar con plena autonomía técnic	CD-ARN-1143-2023	1938	$ 32.871.800,00	https://community.secop.gov.co/Publi	TERMINADO
CONTRATACIÓN DIRECTA - PRESTACI	Prestar con plena autonomía técnic	CD-ARN-1123-2023	1939	$ 28.080.433,00	https://community.secop.gov.co/Publi	TERMINADO
CONTRATACIÓN DIRECTA - PRESTACI	Prestar con plena autonomía técnic	CD-ARN-1124-2023	1940	$ 37.966.600,00	https://community.secop.gov.co/Publi	TERMINADO
CONTRATACIÓN DIRECTA - PRESTACI	Prestar con plena autonomía técnic	CD-ARN-1125-2023	1941	$ 28.900.300,00	https://community.secop.gov.co/Publi	TERMINADO
CONTRATACIÓN DIRECTA - PRESTACI	Prestar con plena autonomía técnic	CD-ARN-1126-2023	1942	$ 30.130.100,00	https://community.secop.gov.co/Publi	TERMINADO
CONTRATACIÓN DIRECTA - PRESTACI	Apoyar técnicamente las actividades	CD-ARN-1127-2023	1943	$ 11.149.533,00	https://community.secop.gov.co/Publi	TERMINADO
CONTRATACIÓN DIRECTA - PRESTACI	Prestar con plena autonomía los ser	CD-ARN-1128-2023	1944	$ 10.521.667,00	https://community.secop.gov.co/Publi	TERMINADO
CONTRATACIÓN DIRECTA - PRESTACI	Prestar con plena autonomía los se	CD-ARN-1129-2023	1945	$ 14.455.000,00	https://community.secop.gov.co/Publi	TERMINADO
CONTRATACIÓN DIRECTA - PRESTACI	Prestar con plena autonomía técnic	CD-ARN-1130-2023	1946	$ 21.270.900,00	https://community.secop.gov.co/Publi	TERMINADO
CONTRATACIÓN DIRECTA - PRESTACI	Presta con plena autonomía técnica	CD-ARN-1131-2023	1947	$ 29.310.233,00	https://community.secop.gov.co/Publi	TERMINADO
CONTRATACIÓN DIRECTA - PRESTACI	Prestar con plena autonomía técnic	CD-ARN-1132-2023	1948	$ 29.105.267,00	https://community.secop.gov.co/Publi	TERMINADO
CONTRATACIÓN DIRECTA - PRESTACI	Prestar con plena autonomía técnic	CD-ARN-1133-2023	1949	$ 24.230.500,00	https://community.secop.gov.co/Publi	TERMINADO
CONTRATACIÓN DIRECTA - PRESTACI	Prestar con plena autonomía técnic	CD-ARN-1134-2023	1950	$ 21.270.900,00	https://community.secop.gov.co/Publi	TERMINADO
CONTRATACIÓN DIRECTA - PRESTACI	Prestar con plena autonomía técnic	CD-ARN-1135-2023	1951	$ 21.270.900,00	https://community.secop.gov.co/Publi	TERMINADO
CONTRATACIÓN DIRECTA - PRESTACI	Prestar con plena autonomía técnic	CD-ARN-1136-2023	1952	$ 30.130.100,00	https://community.secop.gov.co/Publi	TERMINADO
CONTRATACIÓN DIRECTA - PRESTACI	Prestar con plena autonomía técnic	CD-ARN-1137-2023	1953	$ 30.130.100,00	https://community.secop.gov.co/Publi	TERMINADO
CONTRATACIÓN DIRECTA - PRESTACI	Prestar con plena autonomía técnic	CD-ARN-1138-2023	1954	$ 26.288.500,00	https://community.secop.gov.co/Publi	TERMINADO
CONTRATACIÓN DIRECTA - PRESTACI	Prestar con plena autonomía técnic	CD-ARN-1139-2023	1955	$ 30.130.100,00	https://community.secop.gov.co/Publi	TERMINADO
CONTRATACIÓN DIRECTA - PRESTACI	Prestar con plena autonomía técnic	CD-ARN-1145-2023	1956	$ 63.014.000,00	https://community.secop.gov.co/Publi	TERMINADO

CONTRATACIÓN DIRECTA - PRESTACI	Prestar con plena autonomía técnica	CD-ARN-1144-2023	1957	$ 25.215.500,00	https://community.secop.gov.co/Publi	TERMINADO
CONTRATACIÓN DIRECTA - PRESTACI	Prestar sus servicios profesionales c	CD-ARN-1146-2023	1958	$ 63.014.000,00	https://community.secop.gov.co/Publi	TERMINADO
CONTRATACIÓN DIRECTA - PRESTACI	Prestar con plena autonomía técnica	CD-ARN-1147-2023	1959	$ 20.258.000,00	https://community.secop.gov.co/Publi	TERMINADO
CONTRATACIÓN DIRECTA - PRESTACI	Prestar con plena autonomía admin	CD-ARN-1148-2023	1960	$ 32.638.667,00	https://community.secop.gov.co/Publi	TERMINADO
CONTRATACIÓN DIRECTA - PRESTACI	Prestar con plena autonomía admin	CD-ARN-1149-2023	1961	$ 37.697.333,00	https://community.secop.gov.co/Publi	TERMINADO
CONTRATACIÓN DIRECTA - PRESTACI	Prestar con plena autonomía técnica	CD-ARN-1173-2023	1962	$ 18.232.200,00	https://community.secop.gov.co/Publi	TERMINADO
CONTRATACIÓN DIRECTA - PRESTACI	Prestar con plena autonomía técnica	CD-ARN-1151-2023	1963	$ 5.064.500,00	https://community.secop.gov.co/Publi	TERMINADO
CONTRATACIÓN DIRECTA - PRESTACI	Prestar con plena autonomía técnica	CD-ARN-1152-2023	1964	$ 23.076.667,00	https://community.secop.gov.co/Publi	TERMINADO
CONTRATACIÓN DIRECTA - PRESTACI	Prestar con plena autonomía admin	CD-ARN-1153-2023	1965	$ 45.301.500,00	https://community.secop.gov.co/Publi	TERMINADO
CONTRATACIÓN DIRECTA - PRESTACI	Prestar con plena autonomía admin	CD-ARN-1154-2023	1966	$ 43.600.667,00	https://community.secop.gov.co/Publi	TERMINADO
CONTRATACIÓN DIRECTA - PRESTACI	Prestar con plena autonomía admin	CD-ARN-1155-2023	1967	$ 31.939.267,00	https://community.secop.gov.co/Publi	TERMINADO
CONTRATACIÓN DIRECTA - PRESTACI	Prestar con plena autonomía admin	CD-ARN-1156-2023	1968	$ 31.939.267,00	https://community.secop.gov.co/Publi	TERMINADO
CONTRATACIÓN DIRECTA - PRESTACI	Prestar con plena autonomía admin	CD-ARN-1157-2023	1970	$ 24.321.333,00	https://community.secop.gov.co/Publi	TERMINADO
CONTRATACIÓN DIRECTA - PRESTACI	Prestar con plena autonomía admini	CD-ARN-1158-2023	1971	$ 31.706.133,00	https://community.secop.gov.co/Publi	TERMINADO
CONTRATACIÓN DIRECTA - PRESTACI	Prestar servicios profesionales con	CD-ARN-1159-2023	1972	$ 42.043.500,00	https://community.secop.gov.co/Publi	TERMINADO
CONTRATACIÓN DIRECTA - PRESTACI	Prestar con plena autonomía técnica	CD-ARN-1160-2023	1973	$ 27.670.500,00	https://community.secop.gov.co/Publi	TERMINADO
CONTRATACIÓN DIRECTA - PRESTACI	Prestar con plena autonomía técnica	CD-ARN-1161-2023	1974	$ 31.473.000,00	https://community.secop.gov.co/Publi	TERMINADO
CONTRATACIÓN DIRECTA - PRESTACI	Prestar servicios profesioonales en	CD-ARN-1162-2023	1975	$ -	https://community.secop.gov.co/Publi	TERMINADO
CONTRATACIÓN DIRECTA - PRESTACI	Prestar con plena autonomía técnica	CD-ARN-1174-2023	1976	$ 33.927.600,00	https://community.secop.gov.co/Publi	TERMINADO
CONTRATACIÓN DIRECTA - PRESTACI	Prestar con plena autonomía los ser	CD-ARN-1175-2023	1977	$ 11.996.667,00	https://community.secop.gov.co/Publi	TERMINADO
CONTRATACIÓN DIRECTA - PRESTACI	Prestar con plena autonomía los ser	CD-ARN-1176-2023	1978	$ 11.996.667,00	https://community.secop.gov.co/Publi	TERMINADO
CONTRATACIÓN DIRECTA - PRESTACI	Prestar con plena autonomía los ser	CD-ARN-1177-2023	1979	$ 11.996.667,00	https://community.secop.gov.co/Publi	TERMINADO
CONTRATACIÓN DIRECTA - PRESTACI	Prestar con plena autonomía técnica	CD-ARN-1178-2023	1980	$ 24.596.000,00	https://community.secop.gov.co/Publi	TERMINADO
CONTRATACIÓN DIRECTA - PRESTACI	Prestar con plena autonomía admin	CD-ARN-1180-2023	1982	$ 27.976.000,00	https://community.secop.gov.co/Publi	TERMINADO
CONTRATACIÓN DIRECTA - PRESTACI	Prestar con plena autonomía admin	CD-ARN-1181-2023	1983	$ 27.976.000,00	https://community.secop.gov.co/Publi	TERMINADO
CONTRATACIÓN DIRECTA - PRESTACI	Prestar con plena autonomía admini	CD-ARN-1182-2023	1984	$ 12.780.000,00	https://community.secop.gov.co/Publi	TERMINADO
CONTRATACIÓN DIRECTA - PRESTACI	Prestar con plena autonomía admin	CD-ARN-1183-2023	1985	$ 32.389.067,00	https://community.secop.gov.co/Publi	TERMINADO
CONTRATACIÓN DIRECTA - PRESTACI	Prestar servicios profesionales con	CD-ARN-1184-2023	1986	$ 32.312.000,00	https://community.secop.gov.co/Publi	TERMINADO
CONTRATACIÓN DIRECTA - PRESTACI	Prestar con plena autonomía técnica	CD-ARN-1185-2023	1989	$ 17.560.500,00	https://community.secop.gov.co/Publi	TERMINADO
CONTRATACIÓN DIRECTA - PRESTACI	Prestar los servicios profesionales c	CD-ARN-1186-2023	1990	$ 19.120.667,00	https://community.secop.gov.co/Publi	TERMINADO
CONTRATACIÓN DIRECTA - PRESTACI	Prestar con plena autonomía los ser	CD-ARN-1187-2023	1991	$ 11.406.667,00	https://community.secop.gov.co/Publi	TERMINADO
CONTRATACIÓN DIRECTA - PRESTACI	Prestar con plena autonomía técnica	CD-ARN-1188-2023	1992	$ 26.810.333,00	https://community.secop.gov.co/Publi	TERMINADO
CONTRATACIÓN DIRECTA - PRESTACI	Prestar sus servicios profesionales c	CD-ARN-1189-2023	1993	$ 20.565.833,00	https://community.secop.gov.co/Publi	TERMINADO
CONTRATACIÓN DIRECTA - PRESTACI	Prestar los servicios profesionales p	CD-ARN-1190-2023	1994	$ 15.252.833,00	https://community.secop.gov.co/Publi	TERMINADO
CONTRATACIÓN DIRECTA - PRESTACI	Prestar con plena autonomía técnica	CD-ARN-1191-2023	1995	$ 30.427.133,00	https://community.secop.gov.co/Publi	TERMINADO
CONTRATACIÓN DIRECTA - PRESTACI	Prestar con plena autonomía técnica	CD-ARN-1192-2023	1996	$ 15.627.600,00	https://community.secop.gov.co/Publi	TERMINADO
CONTRATACIÓN DIRECTA - PRESTACI	Prestar con plena autonomía técnica	CD-ARN-1193-2023	1997	$ 22.136.400,00	https://community.secop.gov.co/Publi	TERMINADO
CONTRATACIÓN DIRECTA - PRESTACI	Prestar con plena autonomía técnica	CD-ARN-1194-2023	1998	$ 6.584.133,00	https://community.secop.gov.co/Publi	TERMINADO
CONTRATACIÓN DIRECTA - PRESTACI	Prestar los servicios profesionales p	CD-ARN-1195-2023	1999	$ 15.120.200,00	https://community.secop.gov.co/Publi	TERMINADO
CONTRATACIÓN DIRECTA - PRESTACI	Prestar los servicios profesionales p	CD-ARN-1196-2023	2000	$ 15.120.200,00	https://community.secop.gov.co/Publi	TERMINADO
CONTRATACIÓN DIRECTA - PRESTACI	Prestar los servicios de apoyo técnic	CD-ARN-1197-2023	2001	$ 13.056.800,00	https://community.secop.gov.co/Publi	TERMINADO
CONTRATACIÓN DIRECTA - PRESTACI	Prestar con plena autonomía técnica	CD-ARN-1198-2023	2003	$ 22.546.333,00	https://community.secop.gov.co/Publi	TERMINADO
CONTRATACIÓN DIRECTA - PRESTACI	Prestar con plena autonomía técnica	CD-ARN-1199-2023	2004	$ 22.546.333,00	https://community.secop.gov.co/Publi	TERMINADO

CONTRATACIÓN DIRECTA - PRESTACI	Prestar con plena autonomía técnic	CD-ARN-1200-2023	2007	$ 22.341.367,00	https://community.secop.gov.co/Publi	TERMINADO
CONTRATACIÓN DIRECTA - PRESTACI	Prestar con plena autonomía técnic	CD-ARN-1201-2023	2008	$ 22.341.367,00	https://community.secop.gov.co/Publi	TERMINADO
CONTRATACIÓN DIRECTA - PRESTACI	Prestar con plena autonomía técnic	CD-ARN-1203-2023	2015	$ 29.350.067,00	https://community.secop.gov.co/Publi	TERMINADO
CONTRATACIÓN DIRECTA - PRESTACI	Prestar con plena autonomía técnic	CD-ARN-1204-2023	2016	$ 25.411.533,00	https://community.secop.gov.co/Publi	TERMINADO
CONTRATACIÓN DIRECTA - PRESTACI	Prestar los servicios profesionales,	CD-ARN-1205-2023	2018	$ 23.779.600,00	https://community.secop.gov.co/Publi	TERMINADO
CONTRATACIÓN DIRECTA - PRESTACI	Prestar con plena autonomía técnic	CD-ARN-1206-2023	2019	$ 14.759.400,00	https://community.secop.gov.co/Publi	TERMINADO
CONTRATACIÓN DIRECTA - PRESTACI	Prestar con plena autonomía técnic	CD-ARN-1207-2023	2020	$ 20.906.600,00	https://community.secop.gov.co/Publi	TERMINADO
CONTRATACIÓN DIRECTA - PRESTACI	Prestar con plena autonomía admin	CD-ARN-1208-2023	2021	$ 27.195.933,00	https://community.secop.gov.co/Publi	TERMINADO
CONTRATACIÓN DIRECTA - PRESTACI	Prestar con plena autonomía admin	CD-ARN-1209-2023	2022	$ 23.546.467,00	https://community.secop.gov.co/Publi	TERMINADO
CONTRATACIÓN DIRECTA - PRESTACI	Prestar con plena autonomía admin	CD-ARN-1210-2023	2023	$ 23.546.467,00	https://community.secop.gov.co/Publi	TERMINADO
CONTRATACIÓN DIRECTA - PRESTACI	Prestar con plena autonomía admin	CD-ARN-1211-2023	2024	$ 23.546.467,00	https://community.secop.gov.co/Publi	TERMINADO
CONTRATACIÓN DIRECTA - PRESTACI	Prestar con plena autonomía técnic	CD-ARN-1212-2023	2025	$ 20.906.600,00	https://community.secop.gov.co/Publi	TERMINADO
CONTRATACIÓN DIRECTA - PRESTACI	Prestar con plena autonomía técnic	CD-ARN-1213-2023	2026	$ 15.575.400,00	https://community.secop.gov.co/Publi	TERMINADO
CONTRATACIÓN DIRECTA - PRESTACI	Prestar con plena autonomía técnic	CD-ARN-1214-2023	2027	$ 27.465.200,00	https://community.secop.gov.co/Publi	TERMINADO
CONTRATACIÓN DIRECTA - PRESTACI	Prestar con plena autonomía técnic	CD-ARN-1215-2023	2028	$ 20.906.600,00	https://community.secop.gov.co/Publi	TERMINADO
CONTRATACIÓN DIRECTA - PRESTACI	Prestar con plena autonomía técnic	CD-ARN-1216-2023	2029	$ 18.241.000,00	https://community.secop.gov.co/Publi	TERMINADO
CONTRATACIÓN DIRECTA - PRESTACI	Prestar con plena autonomía técnic	CD-ARN-1218-2023	2031	$ 18.062.167,00	https://community.secop.gov.co/Publi	TERMINADO
CONTRATACIÓN DIRECTA - PRESTACI	Prestar con plena autonomía técnic	CD-ARN-1219-2023	2032	$ 10.863.000,00	https://community.secop.gov.co/Publi	TERMINADO
CONTRATACIÓN DIRECTA - PRESTACI	Prestar con plena autonomía técnic	CD-ARN-1220-2023	2033	$ 36.531.700,00	https://community.secop.gov.co/Publi	TERMINADO
CONTRATACIÓN DIRECTA - PRESTACI	Prestar con plena autonomía técnic	CD-ARN-1221-2023	2034	$ 16.813.000,00	https://community.secop.gov.co/Publi	TERMINADO
CONTRATACIÓN DIRECTA - PRESTACI	Prestar con plena autonomía técnic	CD-ARN-1222-2023	2035	$ 11.683.100,00	https://community.secop.gov.co/Publi	TERMINADO
CONTRATACIÓN DIRECTA - PRESTACI	Prestar con plena autonomía técnic	CD-ARN-1223-2023	2036	$ 15.575.400,00	https://community.secop.gov.co/Publi	TERMINADO
CONTRATACIÓN DIRECTA - PRESTACI	Prestar con plena autonomía técnic	CD-ARN-1224-2023	2037	$ 15.575.400,00	https://community.secop.gov.co/Publi	TERMINADO
CONTRATACIÓN DIRECTA - PRESTACI	Prestar con plena autonomía admin	CD-ARN-1225-2023	2038	$ 23.546.467,00	https://community.secop.gov.co/Publi	TERMINADO
CONTRATACIÓN DIRECTA - PRESTACI	Prestar con plena autonomía admin	CD-ARN-1226-2023	2039	$ 20.496.667,00	https://community.secop.gov.co/Publi	TERMINADO
CONTRATACIÓN DIRECTA - PRESTACI	Apoyar técnica y administrativamen	CD-ARN-1227-2023	2040	$ 1.603.467,00	https://community.secop.gov.co/Publi	TERMINADO
CONTRATACIÓN DIRECTA - PRESTACI	Prestar con plena autonomía admin	CD-ARN-1228-2023	2041	$ 27.195.933,00	https://community.secop.gov.co/Publi	TERMINADO
CONTRATACIÓN DIRECTA - PRESTACI	Prestar con plena autonomía admin	CD-ARN-1229-2023	2042	$ 27.195.933,00	https://community.secop.gov.co/Publi	TERMINADO
CONTRATACIÓN DIRECTA - PRESTACI	Prestar con plena autonomía técnic	CD-ARN-1230-2023	2043	$ 15.422.700,00	https://community.secop.gov.co/Publi	TERMINADO
CONTRATACIÓN DIRECTA - PRESTACI	Prestar con autonomía administrativ	CD-ARN-1231-2023	2044	$ 26.926.667,00	https://community.secop.gov.co/Publi	TERMINADO
CONTRATACIÓN DIRECTA - PRESTACI	Prestar con autonomía administrativ	CD-ARN-1237-2023	2045	$ 15.270.000,00	https://community.secop.gov.co/Publi	TERMINADO
CONTRATACIÓN DIRECTA - PRESTACI	Prestar con autonomía administrativ	CD-ARN-1233-2023	2046	$ 23.313.333,00	https://community.secop.gov.co/Publi	TERMINADO
CONTRATACIÓN DIRECTA - PRESTACI	Prestar con autonomía administrativ	CD-ARN-1234-2023	2047	$ 13.263.333,00	https://community.secop.gov.co/Publi	TERMINADO
CONTRATACIÓN DIRECTA - PRESTACI	Prestar servicios profesionales para	CD-ARN-1236-2023	2049	$ 31.143.333,00	https://community.secop.gov.co/Publi	TERMINADO
CONTRATACIÓN DIRECTA - PRESTACI	Prestar con plena autonomía técnic	CD-ARN-1299-2023	2051	$ 15.987.400,00	https://community.secop.gov.co/Publi	TERMINADO
CONTRATACIÓN DIRECTA - PRESTACI	Prestar servicios profesionales en la	CD-ARN-1239-2023	2052	$ 7.294.833,00	https://community.secop.gov.co/Publi	TERMINADO
CONTRATACIÓN DIRECTA - PRESTACI	Prestar los servicios profesionales p	CD-ARN-1240-2023	2053	$ 13.130.700,00	https://community.secop.gov.co/Publi	TERMINADO
CONTRATACIÓN DIRECTA - PRESTACI	Apoyar técnicamente las actividades	CD-ARN-1241-2023	2054	$ 7.560.300,00	https://community.secop.gov.co/Publi	TERMINADO
CONTRATACIÓN DIRECTA - PRESTACI	"Prestar los servicios profesionales	CD-ARN-1300-2023	2055	$ 12.857.000,00	https://community.secop.gov.co/Publi	TERMINADO
CONTRATACIÓN DIRECTA - PRESTACI	Prestar con plena autonomía técnic	CD-ARN-1243-2023	2056	$ 25.580.333,00	https://community.secop.gov.co/Publi	TERMINADO
CONTRATACIÓN DIRECTA - PRESTACI	Prestar con plena autonomía técnic	CD-ARN-1244-2023	2057	$ 14.506.500,00	https://community.secop.gov.co/Publi	TERMINADO
CONTRATACIÓN DIRECTA - PRESTACI	Prestar con plena autonomía técnic	CD-ARN-1245-2023	2058	$ 9.341.667,00	https://community.secop.gov.co/Publi	TERMINADO
CONTRATACIÓN DIRECTA - PRESTACI	Prestar con plena autonomía técnic	CD-ARN-1246-2023	2059	$ 9.243.333,00	https://community.secop.gov.co/Publi	TERMINADO

CONTRATACIÓN DIRECTA - PRESTACI	Prestar con plena autonomía admini	CD-ARN-1249-2023	2062	$ 24.772.533,33	https://community.secop.gov.co/Publi	TERMINADO
CONTRATACIÓN DIRECTA - PRESTACI	Prestar con plena autonomía admin	CD-ARN-1250-2023	2063	$ 41.409.200,00	https://community.secop.gov.co/Publi	TERMINADO
CONTRATACIÓN DIRECTA - PRESTACI	Prestar con plena autonomía técnica	CD-ARN-1251-2023	2064	$ 17.832.100,00	https://community.secop.gov.co/Publi	TERMINADO
CONTRATACIÓN DIRECTA - PRESTACI	Prestar con plena autonomía técnica	CD-ARN-1252-2023	2065	$ 18.037.067,00	https://community.secop.gov.co/Publi	TERMINADO
CONTRATACIÓN DIRECTA - PRESTACI	Prestar con plena autonomía técnica	CD-ARN-1253-2023	2066	$ 17.832.100,00	https://community.secop.gov.co/Publi	TERMINADO
CONTRATACIÓN DIRECTA - PRESTACI	Prestar con plena autonomía técnica	CD-ARN-1254-2023	2067	$ 17.832.100,00	https://community.secop.gov.co/Publi	TERMINADO
CONTRATACIÓN DIRECTA - PRESTACI	Prestar con plena autonomía técnica	CD-ARN-1255-2023	2068	$ 17.832.100,00	https://community.secop.gov.co/Publi	TERMINADO
CONTRATACIÓN DIRECTA - PRESTACI	Prestar con plena autonomía técnica	CD-ARN-1256-2023	2069	$ 17.832.100,00	https://community.secop.gov.co/Publi	TERMINADO
CONTRATACIÓN DIRECTA - PRESTACI	Prestar con plena autonomía admin	CD-ARN-1257-2023	2070	$ 15.558.500,00	https://community.secop.gov.co/Publi	TERMINADO
CONTRATACIÓN DIRECTA - PRESTACI	Prestar con plena autonomía admin	CD-ARN-1258-2023	2071	$ 15.558.500,00	https://community.secop.gov.co/Publi	TERMINADO
CONTRATACIÓN DIRECTA - PRESTACI	Prestar con plena autonomía técnica	CD-ARN-1259-2023	2072	$ 8.555.000,00	https://community.secop.gov.co/Publi	TERMINADO
CONTRATACIÓN DIRECTA - PRESTACI	Prestar con plena autonomía admin	CD-ARN-1260-2023	2073	$ 15.379.666,00	https://community.secop.gov.co/Publi	TERMINADO
CONTRATACIÓN DIRECTA - PRESTACI	Prestar con plena autonomía técnica	CD-ARN-1261-2023	2074	$ 9.964.400,00	https://community.secop.gov.co/Publi	TERMINADO
CONTRATACIÓN DIRECTA - PRESTACI	Prestar con plena autonomía técnica	CD-ARN-1263-2023	2076	$ 17.832.100,00	https://community.secop.gov.co/Publi	TERMINADO
CONTRATACIÓN DIRECTA - PRESTACI	Prestar con plena autonomía técnica	CD-ARN-1264-2023	2077	$ 13.284.900,00	https://community.secop.gov.co/Publi	TERMINADO
CONTRATACIÓN DIRECTA - PRESTACI	Prestar con plena autonomía técnica	CD-ARN-1262-2023	2078	$ 17.832.100,00	https://community.secop.gov.co/Publi	TERMINADO
CONTRATACIÓN DIRECTA - PRESTACI	Prestar con plena autonomía técnica	CD-ARN-1265-2023	2079	$ 9.372.000,00	https://community.secop.gov.co/Publi	TERMINADO
CONTRATACIÓN DIRECTA - PRESTACI	Prestar con plena autonomía técnica	CD-ARN-1266-2023	2080	$ 13.437.600,00	https://community.secop.gov.co/Publi	TERMINADO
CONTRATACIÓN DIRECTA - PRESTACI	Prestar con plena autonomía admin	CD-ARN-1267-2023	2081	$ 15.558.500,00	https://community.secop.gov.co/Publi	TERMINADO
CONTRATACIÓN DIRECTA - PRESTACI	Prestar con plena autonomía admin	CD-ARN-1268-2023	2082	$ 15.558.500,00	https://community.secop.gov.co/Publi	TERMINADO
CONTRATACIÓN DIRECTA - PRESTACI	Prestar con plena autonomía admin	CD-ARN-1269-2023	2083	$ 11.445.333,00	https://community.secop.gov.co/Publi	TERMINADO
CONTRATACIÓN DIRECTA - PRESTACI	Prestar con plena autonomía admin	CD-ARN-1270-2023	2084	$ 15.737.333,00	https://community.secop.gov.co/Publi	TERMINADO
CONTRATACIÓN DIRECTA - PRESTACI	Prestar con plena autonomía admin	CD-ARN-1271-2023	2085	$ 15.558.500,00	https://community.secop.gov.co/Publi	TERMINADO
CONTRATACIÓN DIRECTA - PRESTACI	Prestar con plena autonomía admin	CD-ARN-1272-2023	2086	$ 15.379.667,00	https://community.secop.gov.co/Publi	TERMINADO
CONTRATACIÓN DIRECTA - PRESTACI	Prestar con plena autonomía admin	CD-ARN-1273-2023	2087	$ 15.558.500,00	https://community.secop.gov.co/Publi	TERMINADO
CONTRATACIÓN DIRECTA - PRESTACI	Prestar con plena autonomía admin	CD-ARN-1274-2023	2088	$ 15.558.500,00	https://community.secop.gov.co/Publi	TERMINADO
CONTRATACIÓN DIRECTA - PRESTACI	Prestar con plena autonomía admin	CD-ARN-1275-2023	2089	$ 15.558.500,00	https://community.secop.gov.co/Publi	TERMINADO
CONTRATACIÓN DIRECTA - PRESTACI	Prestar con plena autonomía admin	CD-ARN-1276-2023	2090	$ 15.558.500,00	https://community.secop.gov.co/Publi	TERMINADO
CONTRATACIÓN DIRECTA - PRESTACI	Prestar con plena autonomía admin	CD-ARN-1277-2023	2091	$ 28.858.733,00	https://community.secop.gov.co/Publi	TERMINADO
CONTRATACIÓN DIRECTA - PRESTACI	Prestar con plena autonomía técnica	CD-ARN-1278-2023	2092	$ 31.467.900,00	https://community.secop.gov.co/Publi	TERMINADO
CONTRATACIÓN DIRECTA - PRESTACI	Prestar con plena autonomía técnica	CD-ARN-1279-2023	2093	$ 13.284.900,00	https://community.secop.gov.co/Publi	TERMINADO
CONTRATACIÓN DIRECTA - PRESTACI	Prestar con plena autonomía admin	CD-ARN-1280-2023	2094	$ 15.379.667,00	https://community.secop.gov.co/Publi	TERMINADO
CONTRATACIÓN DIRECTA - PRESTACI	Prestar con plena autonomía técnica	CD-ARN-1281-2023	2095	$ 26.783.267,00	https://community.secop.gov.co/Publi	TERMINADO
CONTRATACIÓN DIRECTA - PRESTACI	Prestar con plena autonomía técnica	CD-ARN-1282-2023	2096	$ 16.602.300,00	https://community.secop.gov.co/Publi	TERMINADO
CONTRATACIÓN DIRECTA - PRESTACI	“Prestar los servicios profesionales	CD-ARN-1283-2023	2097	$ 12.857.000,00	https://community.secop.gov.co/Publi	TERMINADO
CONTRATACIÓN DIRECTA - PRESTACI	Prestar con plena autonomía técnica	CD-ARN-1284-2023	2098	$ 16.602.300,00	https://community.secop.gov.co/Publi	TERMINADO
CONTRATACIÓN DIRECTA - PRESTACI	Prestar con plena autonomía admin	CD-ARN-1285-2023	2099	$ 15.379.667,00	https://community.secop.gov.co/Publi	TERMINADO
CONTRATACIÓN DIRECTA - PRESTACI	Prestar con plena autonomía técnica	CD-ARN-1286-2023	2100	$ 17.422.167,00	https://community.secop.gov.co/Publi	TERMINADO
CONTRATACIÓN DIRECTA - PRESTACI	Prestar con autonomía técnica y adr	CD-ARN-1287-2023	2103	$ 9.052.500,00	https://community.secop.gov.co/Publi	TERMINADO
CONTRATACIÓN DIRECTA - PRESTACI	Prestar con plena autonomía técnica	CD-ARN-1288-2023	2104	$ 26.471.833,00	https://community.secop.gov.co/Publi	TERMINADO
CONTRATACIÓN DIRECTA - PRESTACI	Prestar con plena autonomía técnica	CD-ARN-1289-2023	2105	$ 12.979.500,00	https://community.secop.gov.co/Publi	TERMINADO
CONTRATACIÓN DIRECTA - PRESTACI	Prestar con plena autonomía técnica	CD-ARN-1290-2023	2106	$ 25.537.533,00	https://community.secop.gov.co/Publi	TERMINADO
CONTRATACIÓN DIRECTA - PRESTACI	Prestar con autonomía administrativ	CD-ARN-1291-2023	2107	$ 25.537.533,00	https://community.secop.gov.co/Publi	TERMINADO

CONTRATACIÓN DIRECTA - PRESTACI	Prestar con plena autonomía técnic	CD-ARN-1292-2023	2108	$ 18.883.800,00	https://community.secop.gov.co/Publi	TERMINADO
CONTRATACIÓN DIRECTA - PRESTACI	Prestar con plena autonomía técnic	CD-ARN-1293-2023	2109	$ 14.485.500,00	https://community.secop.gov.co/Publi	TERMINADO
CONTRATACIÓN DIRECTA - PRESTACI	Prestar con plena autonomía técnic	CD-ARN-1294-2023	2110	$ 15.987.400,00	https://community.secop.gov.co/Publi	TERMINADO
CONTRATACIÓN DIRECTA - PRESTACI	"Prestar los servicios profesionales	CD-ARN-1295-2023	2111	$ 12.857.000,00	https://community.secop.gov.co/Publi	TERMINADO
CONTRATACIÓN DIRECTA - PRESTACI	Prestar con plena autonomía admin	CD-ARN-1296-2023	2113	$ 14.485.500,00	https://community.secop.gov.co/Publi	TERMINADO
CONTRATACIÓN DIRECTA - PRESTACI	Prestar con autonomía técnica y adr	CD-ARN-1297-2023	2114	$ 18.883.800,00	https://community.secop.gov.co/Publi	TERMINADO
CONTRATACIÓN DIRECTA - PRESTACI	Prestar, con plena autonomía técnic	CD-ARN-1298-2023	2115	$ 16.602.300,00	https://community.secop.gov.co/Publi	TERMINADO
CONTRATACIÓN DIRECTA - PRESTACI	Prestar con plena autonomía técnic	CD-ARN-1301-2023	2117	$ 24.603.233,00	https://community.secop.gov.co/Publi	TERMINADO
CONTRATACIÓN DIRECTA - PRESTACI	"Prestar los servicios profesionales	CD-ARN-1302-2023	2118	$ 12.857.000,00	https://community.secop.gov.co/Publi	TERMINADO
CONTRATACIÓN DIRECTA - PRESTACI	Prestar con plena autonomía admin	CD-ARN-1303-2023	2119	$ 14.127.833,00	https://community.secop.gov.co/Publi	TERMINADO
CONTRATACIÓN DIRECTA - PRESTACI	Prestar con plena autonomía técnic	CD-ARN-1304-2023	2120	$ 13.021.833,00	https://community.secop.gov.co/Publi	TERMINADO
CONTRATACIÓN DIRECTA - PRESTACI	"Prestar los servicios profesionales	CD-ARN-1305-2023	2121	$ 12.857.000,00	https://community.secop.gov.co/Publi	TERMINADO
CONTRATACIÓN DIRECTA - PRESTACI	Prestar con plena autonomía técnic	CD-ARN-1306-2023	2122	$ 15.987.400,00	https://community.secop.gov.co/Publi	TERMINADO
CONTRATACIÓN DIRECTA - PRESTACI	"Prestar los servicios profesionales	CD-ARN-1307-2023	2123	$ 12.857.000,00	https://community.secop.gov.co/Publi	TERMINADO
CONTRATACIÓN DIRECTA - PRESTACI	Prestar con plena autonomía técnic	CD-ARN-1308-2023	2124	$ 15.987.400,00	https://community.secop.gov.co/Publi	TERMINADO
CONTRATACIÓN DIRECTA - PRESTACI	Prestar con plena autonomía técnic	CD-ARN-1309-2023	2125	$ 15.987.400,00	https://community.secop.gov.co/Publi	TERMINADO
CONTRATACIÓN DIRECTA - PRESTACI	Prestar con plena autonomía técnic	CD-ARN-1310-2023	2126	$ 14.962.567,00	https://community.secop.gov.co/Publi	TERMINADO
CONTRATACIÓN DIRECTA - PRESTACI	"Prestar los servicios profesionales	CD-ARN-1311-2023	2127	$ 12.857.000,00	https://community.secop.gov.co/Publi	TERMINADO
CONTRATACIÓN DIRECTA - PRESTACI	"Prestar los servicios profesionales	CD-ARN-1312-2023	2128	$ 12.857.000,00	https://community.secop.gov.co/Publi	TERMINADO
CONTRATACIÓN DIRECTA - PRESTACI	Prestar con plena autonomía técnic	CD-ARN-1313-2023	2129	$ 15.987.400,00	https://community.secop.gov.co/Publi	TERMINADO
CONTRATACIÓN DIRECTA - PRESTACI	Prestar con plena autonomía técnic	CD-ARN-1314-2023	2130	$ 15.987.400,00	https://community.secop.gov.co/Publi	TERMINADO
CONTRATACIÓN DIRECTA - PRESTACI	"Prestar los servicios profesionales	CD-ARN-1315-2023	2131	$ 12.857.000,00	https://community.secop.gov.co/Publi	TERMINADO
CONTRATACIÓN DIRECTA - PRESTACI	Prestar con plena autonomía técnic	CD-ARN-1387-2023	2132	$ 3.779.600,00	https://community.secop.gov.co/Publi	TERMINADO
CONTRATACIÓN DIRECTA - PRESTACI	Prestar con plena autonomía técnic	CD-ARN-1318-2023	2133	$ 15.987.400,00	https://community.secop.gov.co/Publi	TERMINADO
CONTRATACIÓN DIRECTA - PRESTACI	Prestar con plena autonomía técnic	CD-ARN-1319-2023	2134	$ 14.962.567,00	https://community.secop.gov.co/Publi	TERMINADO
CONTRATACIÓN DIRECTA - PRESTACI	Prestar con plena autonomía técnic	CD-ARN-1320-2023	2135	$ 15.987.400,00	https://community.secop.gov.co/Publi	TERMINADO
CONTRATACIÓN DIRECTA - PRESTACI	"Prestar los servicios profesionales	CD-ARN-1321-2023	2136	$ 12.857.000,00	https://community.secop.gov.co/Publi	TERMINADO
CONTRATACIÓN DIRECTA - PRESTACI	Prestar con plena autonomía técnic	CD-ARN-1322-2023	2137	$ 14.962.567,00	https://community.secop.gov.co/Publi	TERMINADO
CONTRATACIÓN DIRECTA - PRESTACI	Prestar con plena autonomía técnic	CD-ARN-1323-2023	2138	$ 15.987.400,00	https://community.secop.gov.co/Publi	TERMINADO
CONTRATACIÓN DIRECTA - PRESTACI	"Prestar los servicios profesionales	CD-ARN-1324-2023	2139	$ 11.703.167,00	https://community.secop.gov.co/Publi	TERMINADO
CONTRATACIÓN DIRECTA - PRESTACI	Prestar con plena autonomía admin	CD-ARN-1325-2023	2140	$ 10.841.700,00	https://community.secop.gov.co/Publi	TERMINADO
CONTRATACIÓN DIRECTA - PRESTACI	Prestar con plena autonomía admin	CD-ARN-1326-2023	2141	$ 12.697.167,00	https://community.secop.gov.co/Publi	TERMINADO
CONTRATACIÓN DIRECTA - PRESTACI	El objeto contractual proyectado es:	CD-ARN-1327-2023	2142	$ 19.387.200,00	https://community.secop.gov.co/Publi	TERMINADO
CONTRATACIÓN DIRECTA - PRESTACI	Prestar con plena autonomía técnic	CD-ARN-1328-2023	2143	$ 7.774.500,00	https://community.secop.gov.co/Publi	TERMINADO
CONTRATACIÓN DIRECTA - PRESTACI	Prestar con plena autonomía técnic	CD-ARN-1329-2023	2144	$ 7.178.333,00	https://community.secop.gov.co/Public/Tender	TERMINADO
CONTRATACIÓN DIRECTA - PRESTACI	Prestar con plena autonomía técnic	CD-ARN-1330-2023	2145	$ 8.488.533,00	https://community.secop.gov.co/Publi	TERMINADO
CONTRATACIÓN DIRECTA - PRESTACI	Prestar con plena autonomía técnic	CD-ARN-1331-2023	2146	$ 7.178.333,00	https://community.secop.gov.co/Publi	TERMINADO
CONTRATACIÓN DIRECTA - PRESTACI	Prestar con plena autonomía admin	CD-ARN-1332-2023	2147	$ 9.814.867,00	https://community.secop.gov.co/Publi	TERMINADO
CONTRATACIÓN DIRECTA - PRESTACI	Prestar con plena autonomía admin	CD-ARN-1333-2023	2148	$ 7.881.000,00	https://community.secop.gov.co/Publi	TERMINADO
CONTRATACIÓN DIRECTA - PRESTACI	Prestar con plena autonomía técnic	CD-ARN-1334-2023	2149	$ 7.668.000,00	https://community.secop.gov.co/Publi	TERMINADO
CONTRATACIÓN DIRECTA - PRESTACI	Prestar con autonomía administrativ	CD-ARN-1335-2023	2150	$ 14.757.600,00	https://community.secop.gov.co/Publi	TERMINADO
CONTRATACIÓN DIRECTA - PRESTACI	Prestar con plena autonomía técnic	CD-ARN-1336-2023	2151	$ 6.044.400,00	https://community.secop.gov.co/Publi	TERMINADO
CONTRATACIÓN DIRECTA - PRESTACI	Prestar los servicios profesionales p	CD-ARN-1339-2023	2152	$ 9.019.067,00	https://community.secop.gov.co/Publi	TERMINADO

CONTRATACIÓN DIRECTA - PRESTACI	Apoyar técnicamente las actividades	CD-ARN-1340-2023	2153	$ 5.040.200,00	https://community.secop.gov.co/Publi	TERMINADO
CONTRATACIÓN DIRECTA - PRESTACI	Apoyar técnicamente las actividades	CD-ARN-1341-2023	2154	$ 5.040.200,00	https://community.secop.gov.co/Publi	TERMINADO
CONTRATACIÓN DIRECTA - PRESTACI	Prestar con plena autonomía técnica	CD-ARN-1343-2023	2156	$ 10.230.900,00	https://community.secop.gov.co/Publi	TERMINADO
CONTRATACIÓN DIRECTA - PRESTACI	Prestar con plena autonomía técnica	CD-ARN-1344-2023	2157	$ 13.527.800,00	https://community.secop.gov.co/Publi	TERMINADO
CONTRATACIÓN DIRECTA - PRESTACI	Prestar con plena autonomía técnica	CD-ARN-1345-2023	2158	$ 15.386.800,00	https://community.secop.gov.co/Publi	TERMINADO
CONTRATACIÓN DIRECTA - PRESTACI	Prestar con plena autonomía técnica	CD-ARN-1346-2023	2159	$ 13.322.833,00	https://community.secop.gov.co/Publi	TERMINADO
CONTRATACIÓN DIRECTA - PRESTACI	Prestar los servicios profesionales p	CD-ARN-1357-2023	2168	$ 7.692.733,00	https://community.secop.gov.co/Publi	TERMINADO
CONTRATACIÓN DIRECTA - PRESTACI	Prestar los servicios profesionales p	CD-ARN-1358-2023	2169	$ 9.478.167,00	https://community.secop.gov.co/Publi	TERMINADO
CONTRATACIÓN DIRECTA - PRESTACI	Prestar con plena autonomía admin	CD-ARN-1359-2023	2170	$ 10.551.167,00	https://community.secop.gov.co/Publi	TERMINADO
CONTRATACIÓN DIRECTA - PRESTACI	Prestar con plena autonomía admin	CD-ARN-1360-2023	2171	$ 6.030.000,00	https://community.secop.gov.co/Publi	TERMINADO
CONTRATACIÓN DIRECTA - PRESTACI	Prestar con plena autonomía técnica	CD-ARN-1362-2023	2173	$ 12.093.033,00	https://community.secop.gov.co/Publi	TERMINADO
CONTRATACIÓN DIRECTA - PRESTACI	Prestar los servicios profesionales c	CD-ARN-1363-2023	2174	$ 9.725.167,00	https://community.secop.gov.co/Publi	TERMINADO
CONTRATACIÓN DIRECTA - PRESTACI	Prestar con plena autonomía técnica	CD-ARN-1364-2023	2175	$ 12.093.033,00	https://community.secop.gov.co/Publi	TERMINADO
CONTRATACIÓN DIRECTA - PRESTACI	Prestar con plena autonomía técnica	CD-ARN-1365-2023	2177	$ 8.245.800,00	https://community.secop.gov.co/Publi	LIQUIDADO
CONTRATACIÓN DIRECTA - PRESTACI	Prestar con plena autonomía técnica	CD-ARN-1366-2023	2178	$ 7.787.700,00	https://community.secop.gov.co/Publi	LIQUIDADO
CONTRATACIÓN DIRECTA - PRESTACI	Prestar con plena autonomía técnica	CD-ARN-1367-2023	2179	$ 8.093.100,00	https://community.secop.gov.co/Publi	TERMINADO
CONTRATACIÓN DIRECTA - PRESTACI	Prestar con plena autonomía admin	CD-ARN-1368-2023	2180	$ 8.093.100,00	https://community.secop.gov.co/Publi	TERMINADO
CONTRATACIÓN DIRECTA - PRESTACI	Prestar los servicios profesionales c	CD-ARN-1370-2023	2181	$ 7.582.333,00	https://community.secop.gov.co/Publi	TERMINADO
CONTRATACIÓN DIRECTA - PRESTACI	Prestar con plena autonomía técnica	CD-ARN-1371-2023	2182	$ 9.428.467,00	https://community.secop.gov.co/Publi	TERMINADO
CONTRATACIÓN DIRECTA - PRESTACI	Prestar con autonomía técnica y adr	CD-ARN-1372-2023	2183	$ 15.436.067,00	https://community.secop.gov.co/Publi	TERMINADO
CONTRATACIÓN DIRECTA - PRESTACI	Prestar con plena autonomía técnica	CD-ARN-1381-2023	2206	$ 7.153.333,00	https://community.secop.gov.co/Publi	TERMINADO
CONTRATACIÓN DIRECTA - PRESTACI	Prestar con plena autonomía técnica	CD-ARN-1382-2023	2207	$ 6.108.000,00	https://community.secop.gov.co/Publi	TERMINADO
CONTRATACIÓN DIRECTA - PRESTACI	Prestar con plena autonomía técnica	CD-ARN-1383-2023	2208	$ 5.191.800,00	https://community.secop.gov.co/Publi	TERMINADO
CONTRATACIÓN DIRECTA - PRESTACI	Prestar con plena autonomía técnica	CD-ARN-1384-2023	2209	$ 5.191.800,00	https://community.secop.gov.co/Publi	TERMINADO
CONTRATACIÓN DIRECTA - PRESTACI	Prestar con plena autonomía técnica	CD-ARN-1385-2023	2210	$ 6.108.000,00	https://community.secop.gov.co/Publi	TERMINADO
CONTRATACIÓN DIRECTA - PRESTACI	Prestar servicios profesionales para	CD-ARN-1403-2023	2229	$ 5.365.000,00	https://community.secop.gov.co/Publi	TERMINADO
CONTRATACIÓN DIRECTA - PRESTACI	Prestar servicios para la gestión de t	CD-ARN-1404-2023	2230	$ 3.979.000,00	https://community.secop.gov.co/Publi	TERMINADO

Agencia para la Reincorporación y la Normalización - ARN

Anexo 9.2. Contratación

Modalidad de Contratación	Objetos contractuales	No. del proceso	No. de contratos derivado	Valor total (Millones de pesos)	Enlace en SECOP / TIENDA VIRTUAL	Estado
VIGENCIA FISCAL 2024						
CONTRATACIÓN DIRECTA - NO PLURALIDAD	"Renovación del soporte técnico y entrega	CD-ARN-952-2024	664	$ 36.080.205	https://community.secop.gov.co/Public/Tenderin	LIQUIDADO
LICITACIÓN PÚBLICA	PRESTAR SERVICIOS DE OPERACIÓN LOGÍ	LP-ARN-467-2024	1052	$ 7.048.712.660,39	https://community.secop.gov.co/Public/Tenderin	LIQUIDADO
CONTRATACIÓN DIRECTA - INTERADMINISTR	Prestar servicios especializados de capaci	CD-ARN-213-2024	1073	$ 498.800.000	https://community.secop.gov.co/Public/Tenderin	TERMINADO
CONTRATACIÓN DIRECTA - NO PLURALIDAD	Prestación del servicio de actualización, so	CD-ARN-524-2024	1079	$ 147.002.864	https://community.secop.gov.co/Public/Tenderin	TERMINADO
CONTRATACIÓN DIRECTA - INDÍGENAS	Aunar esfuerzos técnicos, administrativos	CD-ARN-831-2024	1118	$ 600.000.000	https://community.secop.gov.co/Public/Tenderin	TERMINADO
CONTRATACIÓN DIRECTA - NO PLURALIDAD	Contratar el licenciamiento de uso no exclu	CD-ARN-823-2024	1149	$ 87.661.350	https://community.secop.gov.co/Public/Tenderin	TERMINADO
MÍNIMA CUANTÍA - 10% MENOR CUANTÍA	"Adquirir certificados digitales tipo wildcar	MC-ARN-750-2024	1151	$ 3.750.000	https://community.secop.gov.co/Public/Tenderin	TERMINADO
MÍNIMA CUANTÍA - 10% MENOR CUANTÍA	Contratar la prestación del servicio de tran	MC-ARN-811-2024	1152	$ 57.899.265	https://community.secop.gov.co/Public/Tenderin	TERMINADO
CONTRATACIÓN DIRECTA - INTERADMINISTR	Publicar en el Diario Oficial los actos admi	CD-ARN-808-2024	1153	$ 3.802.770	https://community.secop.gov.co/Public/Tenderin	TERMINADO
SELECCIÓN ABREVIADA - AMP	Servicio de Soporte, capacitación y migrac	SA-OC-125447	1236	$ 142.359.700	https://www.colombiacompra.gov.co/tienda-virt	LIQUIDADO
CONTRATACIÓN DIRECTA - INTERADMINISTR	Prestación de servicios de desinstalación y	CD-ARN-908-2024	1237	$ 235.163.040	https://community.secop.gov.co/Public/Tenderin	TERMINADO
MÍNIMA CUANTÍA - 10% MENOR CUANTÍA	"Adquirir Póliza Colectiva con el fin de amp	MC-ARN-822-2024	1241	$ 48.011.945	https://community.secop.gov.co/Public/Tenderin	TERMINADO
CONTRATACIÓN DIRECTA - INTERADMINISTR	Aunar esfuerzos para que la población obje	CD-ARN-916-2024	1243	$ 5.305.087.794	https://community.secop.gov.co/Public/Tenderin	LIQUIDADO
CONTRATACIÓN DIRECTA - NO PLURALIDAD	"RENOVACIÓN DEL SOPORTE TÉCNICO Y I	CD-ARN-927-2024	1253	$ 56.108.500	https://community.secop.gov.co/Public/Tenderin	TERMINADO
SELECCIÓN ABREVIADA - AMP	Suministrar Combustible a través del siste	SA-OC-125902	1255	$ 57.900.000	https://www.colombiacompra.gov.co/tienda-virt	TERMINADO
SELECCIÓN ABREVIADA - AMP	Suministrar Combustible a través del siste	SA-OC-125898	1256	$ 57.900.000	https://www.colombiacompra.gov.co/tienda-virt	TERMINADO
CONCURSO DE MÉRITOS ABIERTO	Contratar una firma especializada en inter	CM-ARN-276-2024	1258	$ -	https://community.secop.gov.co/Public	EN EJECUCION
CONTRATACIÓN DIRECTA - INTERADMINISTR	Prestar el servicio de soporte y mantenimie	CD-ARN-909-2024	1265	$ 136.098.830	https://community.secop.gov.co/Public/Tenderin	TERMINADO
SELECCIÓN ABREVIADA - MENOR CUANTÍA	Realizar adecuaciones locativas menores y	SAMC-ARN-950-2024	1267	$ 317.565.989,77	https://community.secop.gov.co/Public/Tenderin	LIQUIDADO
CONTRATACIÓN DIRECTA - INTERADMINISTR	CONTRATAR LA ACTUALIZACIÓN Y SOPORT	CD-ARN-930-2024	1273	$ 247.043.289	https://community.secop.gov.co/Public/Tenderin	TERMINADO
CONTRATACIÓN DIRECTA - INTERADMINISTR	Prestar los servicios de impresión de mate	CD-ARN-950-2024	1277	$ 68.237.088	https://community.secop.gov.co/Public/Tenderin	TERMINADO
SELECCIÓN ABREVIADA - MENOR CUANTÍA	Prestar los servicios de evaluaciones médi	SAMC-ARN-463-2024	1281	$ 115.852.922	https://community.secop.gov.co/Public/Tenderin	TERMINADO
CONTRATACIÓN DIRECTA - ARRENDAMIENT	El ARRENDADOR entrega a la ARN para su	CD-ARN-1000-2024	1282	$ 128.123.333	https://community.secop.gov.co/Public/Tenderin	TERMINADO
RÉGIMEN ESPECIAL - DECRETO 092 DE 2017	Aunar esfuerzos técnicos, administrativos	CD-ARN-1007-2024	1287	$ 2.948.752.000	https://community.secop.gov.co/Public/Tenderin	TERMINADO
SELECCIÓN ABREVIADA - SUBASTA INVERSA	O: Contratar la prestación del servicio de tr	SI-ARN-1008-2024	1288	$ 868.166.689,00	https://community.secop.gov.co/Public/Tenderin	TERMINADO
CONTRATACIÓN DIRECTA - ARRENDAMIENT	El ARRENDADOR entrega a la ARN para su	CD-ARN-1011-2024	1291	$ 112.812.000	https://community.secop.gov.co/Public/Tenderin	TERMINADO
CONVENIO DE COOPERACIÓN INTERNACIO	Aunar esfuerzos técnicos, administrativos	CD-ARN-1028-2024	1302	$ 6.000.000.001	https://community.secop.gov.co/Public/Tenderin	TERMINADO
SELECCIÓN ABREVIADA - SUBASTA INVERSA	Adquisición de licencias Arcserve SaaS Ba	SI-ARN-968-2024	1306	$ 875.509.180	https://community.secop.gov.co/Public/Tenderin	TERMINADO
CONTRATACIÓN DIRECTA - NO PLURALIDAD	Adquirir el servicio de Actualización, Sopor	CD-ARN-1027-2024	1315	$ 474.599.227	https://community.secop.gov.co/Public/Tenderin	EN EJECUCION
SELECCIÓN ABREVIADA - LITERAL H	Contratar la prestación de servicios para la	SALH-ARN-040-2024	1316	$ 1.914.710.000	https://community.secop.gov.co/Public/Tenderin	LIQUIDADO
MÍNIMA CUANTÍA - 10% MENOR CUANTÍA	Adquirir el Seguro Obligatorio de Accidente	MC-ARN-1005-2024	1317	$ 10.947.400	https://community.secop.gov.co/Public/Tenderin	TERMINADO
CONTRATACIÓN DIRECTA - NO PLURALIDAD	Adquirir la suscripción a Vlex Profesional C	CD-ARN-1035-2024	1324	$ 29.614.285	https://community.secop.gov.co/Public/Tenderin	TERMINADO
SELECCIÓN ABREVIADA - LITERAL H	Implementar acciones de fortalecimiento d	SALH-ARN-917-2024	1325	$ 1.513.812.318	https://community.secop.gov.co/Public/Tenderin	LIQUIDADO
SELECCIÓN ABREVIADA - SUBASTA INVERSA	Contratar el suministro de útiles de oficina	SI-ARN-1040-2024	1330	$ 165.000.000	https://community.secop.gov.co/Public/Tenderin	TERMINADO
CONTRATACIÓN DIRECTA - INTERADMINISTR	Realizar la evaluación de la calidad del pro	CD-ARN-1043-2024	1331	$ 43.316.000	SECOP I	TERMINADO
SELECCIÓN ABREVIADA - MENOR CUANTÍA	Prestar el servicio de monitoreo, seguimier	SAMC-ARN-993-2024	1332	$ 58.938.871	https://community.secop.gov.co/Public/Tenderin	TERMINADO
SELECCIÓN ABREVIADA - SUBASTA INVERSA	Suministro de dotación de calzado y vestid	SI-ARN-997-2024	1347	$ 100.986.904	https://community.secop.gov.co/Public/Tenderin	TERMINADO
MÍNIMA CUANTÍA - 10% MENOR CUANTÍA	Adquisición de elementos de gestión ambi	MC-ARN-830-2024	1348	$ 19.604.000	https://community.secop.gov.co/Public/Commo	TERMINADO
CONTRATACIÓN DIRECTA - INTERADMINISTR	Aunar esfuerzos técnicos, físicos y adminis	CD-ARN-1064-2024	1356	$ -	https://community.secop.gov.co/Public/Commo	EN EJECUCION
CONVENIO DE COOPERACIÓN INTERNACIO	Aunar esfuerzos para garantizar los compo	CD-ARN-1065-2024	1359	$ 2.142.857.143	https://community.secop.gov.co/Public/Tenderin	TERMINADO
RÉGIMEN ESPECIAL - DECRETO 092 DE 2017	AUNAR ESFUERZOS TÉCNICOS, ADMINIST	CD-ARN-1076-2024	1370	$ 2.000.000.000	https://community.secop.gov.co/Public/Commo	TERMINADO

CONTRATACIÓN DIRECTA - INTERADMINISTI	"PRESTAR EL SERVICIO DE CENTRAL DE MI	CD-ARN-1110-2024	1377	$ 2.537.600.000	https://community.secop.gov.co/Public/Tenderin	TERMINADO
LICITACIÓN PÚBLICA	Contratar los seguros que amparen los inte	LP-ARN-1004-2024	1379	$ 1.359.449.266	https://community.secop.gov.co/Public/Tenderin	EN EJECUCION
LICITACIÓN PÚBLICA	Contratar los seguros que amparen los inte	LP-ARN-1004-2024	1380	$ 2.366.501.959	https://community.secop.gov.co/Public/Tenderin	TERMINADO
SELECCIÓN ABREVIADA - SUBASTA INVERSA	Prestar el servicio de Centro de Contacto p	SI-ARN-999-2024	1392	$ 645.557.110,06	https://community.secop.gov.co/Public/Tenderin	LIQUIDADO
SELECCIÓN ABREVIADA - MENOR CUANTÍA	Prestar servicios para la logística, organiza	SAMC-ARN-1006-2024	1393	$ 125.939.563	https://community.secop.gov.co/Public/Tenderin	TERMINADO
CONVENIO DE COOPERACIÓN INTERNACIO	Aunar esfuerzos técnicos, financieros y hu	CD-ARN-1096-2024	1395	$ 2.419.403.264	https://community.secop.gov.co/Public/Tenderin	LIQUIDADO
SELECCIÓN ABREVIADA - SUBASTA INVERSA	Contratar la Renovación y/o adquisición de	SI-ARN-1044-2024	1396	$ 8.368.321.445	https://community.secop.gov.co/Public/Tenderin	TERMINADO
CONTRATACIÓN DIRECTA - INTERADMINISTI	Constituir y regular un Fondo en Administra	CD-ARN-1107-2024	1406	$ 154.500.000	https://community.secop.gov.co/Public/Tenderin	EN EJECUCION
RÉGIMEN ESPECIAL - DECRETO 092 DE 2017	Aunar esfuerzos técnicos, administrativos	CD-ARN-1108-2024	1409	$ 577.602.704	https://community.secop.gov.co/Public/Tenderin	LIQUIDADO
SELECCIÓN ABREVIADA - SUBASTA INVERSA	Prestar servicios funerarios a la población	SI-ARN-1081-2024	1433	$ 603.437.500	https://community.secop.gov.co/Public/Tenderin	EN EJECUCION
SELECCIÓN ABREVIADA - AMP	Contratar el suministro, a precios unitarios	SA-AMP-O.C-132405	1435	$ 23.207.419,12	https://www.colombiacompra.gov.co/tienda-virt	LIQUIDADO
SELECCIÓN ABREVIADA - AMP	Contratar e1 suministro, a precios unitario	SA-AMP-O.C-132406	1436	$ 12.237.781,38	https://www.colombiacompra.gov.co/tienda-virt	LIQUIDADO
SELECCIÓN ABREVIADA - AMP	Contratar el suministro, a precios unitarios	SA-AMP-O.C-132407	1437	$ 10.430.000	https://www.colombiacompra.gov.co/tienda-virt	LIQUIDADO
SELECCIÓN ABREVIADA - AMP	Contratar el suministro, a precios unitarios	SA-AMP-O.C-132408	1438	$ 19.455.763,18	https://www.colombiacompra.gov.co/tienda-virt	LIQUIDADO
SELECCIÓN ABREVIADA - AMP	Contratar el suministro, a precios unitarios	SA-AMP-O.C-132409	1439	$ 11.599.540,21	https://www.colombiacompra.gov.co/tienda-virt	LIQUIDADO
SELECCIÓN ABREVIADA - AMP	Contratar el suministro, a precios unitario	SA-AMP-O.C-132410	1440	$ 8.241.288,64	https://www.colombiacompra.gov.co/tienda-virt	LIQUIDADO
SELECCIÓN ABREVIADA - AMP	Contratar el suministro, a precios unitarios	SA-AMP-O.C-132411	1441	$ 3.992.000	https://www.colombiacompra.gov.co/tienda-virt	TERMINADO
CONTRATACIÓN DIRECTA - INTERADMINISTI	Aunar esfuerzos técnicos, financieros y hu	CD-ARN-1134-2024	1442	$ 3.109.493.749	https://community.secop.gov.co/Public/Tenderin	TERMINADO
CONTRATACIÓN DIRECTA - INTERADMINISTI	ESTABLECER EL MARCO DE ACTUACIÓN, C	CD-ARN-1137-2024	1445	$ -	SECOP I https://www.contratos.gov.co/consultas	EN EJECUCION
CONTRATACIÓN DIRECTA - INTERADMINISTI	AUNAR ESFUERZOS ENTRE LA AGENCIA PA	CD-ARN-1138-2024	1446	$ -	https://community.secop.gov.co/Public/Tenderin	EN EJECUCION
CONTRATACIÓN DIRECTA - ARRENDAMIENT	Arrendamiento de bien inmueble para el fu	CD-ARN-1139-2024	1447	$ 15.326.667	https://community.secop.gov.co/Public/Tenderin	LIQUIDADO
CONTRATACIÓN DIRECTA - ARRENDAMIENT	El ARRENDADOR entrega a la ARN para su	CD-ARN-1145-2024	1453	$ 10.266.667	https://community.secop.gov.co/Public/Tenderin	TERMINADO
CONTRATACIÓN DIRECTA - INTERADMINISTI	Aunar esfuerzos institucionales para llevar	CD-ARN-1147-2024 (Colpensiones cto 124-2024)	1454	$ -	https://community.secop.gov.co/Public	EN EJECUCION
MÍNIMA CUANTÍA - 10% MENOR CUANTÍA	Contratar los servicios de transporte, alma	MC-ARN-1128-2024	1455	$ 53.334.467	https://community.secop.gov.co/Public/Tenderin	TERMINADO
CONVENIO DE COOPERACIÓN INTERNACIO	AUNAR ESFUERZOS TÉCNICOS Y FINANCIE	CD-ARN-1148-2024	1456	$ -	https://community.secop.gov.co/Public	EN EJECUCION
SELECCIÓN ABREVIADA - SUBASTA INVERSA	Prestar de manera continua e ininterrumpi	SI-ARN-1097-2024	1461	$ 1.033.805.895,50	https://community.secop.gov.co/Public/Tenderin	TERMINADO
CONTRATACIÓN DIRECTA - NO PLURALIDAD	ADQUISICIÓN DE LA SUSCRIPCIÓN AL SOF	CD-ARN-1154-2024	1462	$ 602.000.000	https://community.secop.gov.co/Public/Tenderin	TERMINADO
MÍNIMA CUANTÍA - 10% MENOR CUANTÍA	Contratar la renovación de la licencia por s	MC-ARN-1133-2024	1466	$ 12.459.353	https://community.secop.gov.co/Public/Tenderin	EN EJECUCION
CONTRATACIÓN DIRECTA - INTERADMINISTI	Aunar esfuerzos técnicos, administrativos	CD-ARN-1160-2024	1469	$ 600.000.000	https://community.secop.gov.co/Public/Tenderin	TERMINADO
MÍNIMA CUANTÍA - 10% MENOR CUANTÍA	Contratar el servicio de fumigación o Contr	MC-ARN-1153-2024	1470	$ 23.411.463	https://community.secop.gov.co/Public/Tenderin	TERMINADO
LICITACIÓN PÚBLICA	Adquisición e instalación de equipos de air	LP-ARN-1084-2024	1471	$ 1.323.998.958,23	https://community.secop.gov.co/Public/Tenderin	EN EJECUCION
SELECCIÓN ABREVIADA - SUBASTA INVERSA	Renovación y/o adquisición de licenciamie	SI-ARN-1098-2024	1477	$ 227.998.080	https://community.secop.gov.co/Public/Tenderin	TERMINADO
CONTRATACIÓN DIRECTA - INTERADMINISTI	Publicar en el Diario Oficial los actos admi	CD-ARN-1169-2024	1479	$ 1.446.900	https://community.secop.gov.co/Public/Tenderin	LIQUIDADO
CONTRATACIÓN DIRECTA - ARRENDAMIENT	Arrendamiento de bien inmueble para el fu	CD-ARN-1171-2024	1480	$ 66.441.667	https://community.secop.gov.co/Public/Tenderin	TERMINADO
SELECCIÓN ABREVIADA - SUBASTA INVERSA	Adquirir la renovación y actualización de la	SI-ARN-1124-2024	1481	$ 267.298.015	https://community.secop.gov.co/Public/Tenderin	TERMINADO
CONTRATACIÓN DIRECTA - INTERADMINISTI	"Aunar esfuerzos técnicos, administrativos	FCP -1488-2024	1488	$ -	https://community.secop.gov.co/Public	EN EJECUCION
MÍNIMA CUANTÍA - 10% MENOR CUANTÍA	Mantenimiento Preventivo y correctivo de E	MC-ARN-1183-2024	1490	$ 30.000.000	https://community.secop.gov.co/Public	TERMINADO
SELECCIÓN ABREVIADA - SUBASTA INVERSA	Contratar los servicios de una solución de	SI-ARN-1168-2024	1494	$ 313.226.828,89	https://community.secop.gov.co/Public	EN EJECUCION
CONTRATACIÓN DIRECTA - INTERADMINISTI	Aunar esfuerzos entre la Agencia para la Re	CD-ARN-1189-2024	1497	$ -	https://community.secop.gov.co/Public	EN EJECUCION
SELECCIÓN ABREVIADA - SUBASTA INVERSA	CONTRATAR EL SUMINISTRO, DISTRIBUCIO	SI-ARN-1173-2024	1498	$ 300.000.000	https://community.secop.gov.co/Public/Tenderin	TERMINADO
CONTRATACIÓN DIRECTA - INTERADMINISTI	"Aunar esfuerzos técnicos, administrativos	CD-ARN-1186-2024	1499	$ -	https://community.secop.gov.co/Public	EN EJECUCION
CONTRATACIÓN DIRECTA - NO PLURALIDAD	Contratar el licenciamiento de uso no excl	CD-ARN-1190-2024	1500	$ 10.615.075,00	https://community.secop.gov.co/Public	TERMINADO
SELECCIÓN ABREVIADA - AMP	Suministrar combustible a travésdel sisten	SA-AMP-O.C-137203	1501	$ 13.650.000	https://www.colombiacompra.gov.co/ti	EN EJECUCION
SELECCIÓN ABREVIADA - AMP	Suministrar combustible a travésdel sisten	SA-AMP-O.C-137202	1502	$ 133.952.412	https://www.colombiacompra.gov.co/ti	EN EJECUCION
CONTRATACIÓN DIRECTA - ARRENDAMIENT	"Arrendamiento de bien inmueble para el f	CD-ARN-1193-2024	1505	$ 8.841.456	https://community.secop.gov.co/Public	LIQUIDADO
CONTRATACIÓN DIRECTA - ARRENDAMIENT	"Arrendamiento de bien inmueble para el f	CD-ARN-1194-2024	1506	$ 17.787.152	https://community.secop.gov.co/Public	TERMINADO
CONTRATACIÓN DIRECTA - ARRENDAMIENT	"Arrendamiento de bien inmueble para el f	CD-ARN-1195-2024	1507	$ 12.097.410,00	https://community.secop.gov.co/Public	TERMINADO
CONTRATACIÓN DIRECTA - ARRENDAMIENT	"Arrendamiento de bien inmueble para el f	CD-ARN-1196-2024	1508	$ 23.402.340,00	https://community.secop.gov.co/Public	TERMINADO
CONTRATACIÓN DIRECTA - ARRENDAMIENT	"Arrendamiento de bien inmueble para el f	CD-ARN-1198-2024	1510	$ 20.243.982	https://community.secop.gov.co/Public	LIQUIDADO
CONTRATACIÓN DIRECTA - ARRENDAMIENT	"Arrendamiento de bien inmueble para el f	CD-ARN-1199-2024	1511	$ 21.030.000,00	https://community.secop.gov.co/Public	LIQUIDADO

CONTRATACIÓN DIRECTA - ARRENDAMIENT	"Arrendamiento de bien inmueble para el f	CD-ARN-1200-2024	1512	$ 16.878.162,00	https://community.secop.gov.co/Public	TERMINADO
CONTRATACIÓN DIRECTA - ARRENDAMIENT	Arrendamiento de bien inmueble para el fu	CD-ARN-1201-2024	1513	$ 10.613.354,00	https://community.secop.gov.co/Public	TERMINADO
CONTRATACIÓN DIRECTA - ARRENDAMIENT	Contratar el arrendamiento de la Bodega p	CD-ARN-1202-2024	1514	$ 118.318.531,00	https://community.secop.gov.co/Public	TERMINADO
CONTRATACIÓN DIRECTA - ARRENDAMIENT	"Arrendamiento de bien inmueble para el f	CD-ARN-1203-2024	1515	$ 15.721.938,00	https://community.secop.gov.co/Public	LIQUIDADO
CONTRATACIÓN DIRECTA - ARRENDAMIENT	"Arrendamiento de bien inmueble para el f	CD-ARN-1204-2024	1516	$ 40.460.000,00	https://community.secop.gov.co/Public	LIQUIDADO
CONTRATACIÓN DIRECTA - ARRENDAMIENT	"Arrendamiento de bien inmueble para el f	CD-ARN-1205-2024	1517	$ 14.298.592,00	https://community.secop.gov.co/Public	LIQUIDADO
CONTRATACIÓN DIRECTA - ARRENDAMIENT	"Arrendamiento de bien inmueble para el f	CD-ARN-1206-2024	1518	$ 12.054.916,00	https://community.secop.gov.co/Public	TERMINADO
CONTRATACIÓN DIRECTA - ARRENDAMIENT	Arrendamiento de bien inmueble para el fu	CD-ARN-1207-2024	1519	$ 12.813.012,00	https://community.secop.gov.co/Public	LIQUIDADO
CONTRATACIÓN DIRECTA - ARRENDAMIENT	"Arrendamiento de bien inmueble para el f	CD-ARN-1208-2024	1520	$ 18.944.838,00	https://community.secop.gov.co/Public	LIQUIDADO
CONTRATACIÓN DIRECTA - ARRENDAMIENT	"Arrendamiento de bien inmueble para el f	CD-ARN-1209-2024	1521	$ 29.880.648	https://community.secop.gov.co/Public	TERMINADO
CONTRATACIÓN DIRECTA - ARRENDAMIENT	"Arrendamiento de bien inmueble para el f	CD-ARN-1210-2024	1522	$ 19.533.814,00	https://community.secop.gov.co/Public	TERMINADO
CONTRATACIÓN DIRECTA - ARRENDAMIENT	"Arrendamiento de bien inmueble para el f	CD-ARN-1211-2024	1523	$ 27.702.500,00	https://community.secop.gov.co/Public	LIQUIDADO
CONTRATACIÓN DIRECTA - ARRENDAMIENT	"Arrendamiento de bien inmueble para el f	CD-ARN-1212-2024	1524	$ 37.604.000,00	https://community.secop.gov.co/Public	TERMINADO
CONTRATACIÓN DIRECTA - ARRENDAMIENT	"Arrendamiento de bien inmueble para el f	CD-ARN-1213-2024	1525	$ 16.000.000,00	https://community.secop.gov.co/Public	TERMINADO
CONTRATACIÓN DIRECTA - ARRENDAMIENT	"Arrendamiento de bien inmueble para el f	CD-ARN-1214-2024	1526	$ 28.370.214,00	https://community.secop.gov.co/Public	LIQUIDADO
CONTRATACIÓN DIRECTA - ARRENDAMIENT	"Arrendamiento de bien inmueble para el f	CD-ARN-1215-2024	1527	$ 22.391.440,00	https://community.secop.gov.co/Public	LIQUIDADO
CONTRATACIÓN DIRECTA - ARRENDAMIENT	"Arrendamiento de bien inmueble para el f	CD-ARN-1216-2024	1528	$ 7.866.667	https://community.secop.gov.co/Public	LIQUIDADO
CONTRATACIÓN DIRECTA - ARRENDAMIENT	"Arrendamiento de bien inmueble para el f	CD-ARN-1217-2024	1529	$ 16.860.462,00	https://community.secop.gov.co/Public	TERMINADO
CONTRATACIÓN DIRECTA - ARRENDAMIENT	"Arrendamiento de bien inmueble para el f	CD-ARN-1218-2024	1530	$ 19.584.728,00	https://community.secop.gov.co/Public	TERMINADO
CONTRATACIÓN DIRECTA - ARRENDAMIENT	"Arrendamiento de bien inmueble para el f	CD-ARN-1219-2024	1531	$ 11.453.664,00	https://community.secop.gov.co/Public	LIQUIDADO
SELECCIÓN ABREVIADA - MENOR CUANTÍA	"Prestar el servicio de mantenimiento prev	SAMC-ARN-1182-2024	1533	$ 365.810.108,78	https://community.secop.gov.co/Public	EN EJECUCION
SELECCIÓN ABREVIADA - MENOR CUANTÍA	CONTRATAR LOS SEGUROS QUE AMPAREN	SAMC-ARN-1170-2024	1534	$ 232.967.603,06	https://community.secop.gov.co/Public	EN EJECUCION
CONTRATACIÓN DIRECTA - ARRENDAMIENT	"Arrendamiento de bien inmueble para el f	CD-ARN-1221-2024	1535	$ 44.625.000	https://community.secop.gov.co/Public	TERMINADO
CONVENIO DE COOPERACIÓN INTERNACIO	AUNAR ESFUERZOS PARA DESARROLLAR H	CD-ARN-1177-2024	1537	$ -	https://community.secop.gov.co/Public	TERMINADO
CONTRATACIÓN DIRECTA - ARRENDAMIENT	"Arrendamiento de bien inmueble para el f	CD-ARN-1223-2024	1538	$ 12.540.000	https://community.secop.gov.co/Public	LIQUIDADO
SELECCIÓN ABREVIADA - AMP	Contratar el servicio integral deaseo, cafet	SA-AMP-O.C-138831	1539	$ 35.135.552,34	https://www.colombiacompra.gov.co/ti	LIQUIDADO
SELECCIÓN ABREVIADA - AMP	Contratar el servicio integral deaseo, cafet	SA-AMP-O.C-138832	1540	$ 59.329.158,88	https://www.colombiacompra.gov.co/ti	LIQUIDADO
SELECCIÓN ABREVIADA - AMP	Contratar el servicio integral deaseo, cafet	SA-AMP-O.C-138837	1541	$ 32.952.589,62	https://www.colombiacompra.gov.co/ti	LIQUIDADO
SELECCIÓN ABREVIADA - AMP	Contratar el servicio integral deaseo, cafet	SA-AMP-O.C-138836	1542	$ 16.875.338,22	https://www.colombiacompra.gov.co/ti	LIQUIDADO
SELECCIÓN ABREVIADA - AMP	Contratar el servicio integral deaseo, cafet	SA-AMP-O.C-138841	1543	$ 29.470.595,25	https://www.colombiacompra.gov.co/ti	LIQUIDADO
SELECCIÓN ABREVIADA - AMP	Contratar el servicio integral deaseo, cafet	SA-AMP-O.C-138872	1544	$ 68.176.294,12	https://www.colombiacompra.gov.co/ti	LIQUIDADO
SELECCIÓN ABREVIADA - AMP	Contratar el servicio integral deaseo, cafet	SA-AMP-O.C-138833	1545	$ 18.948.549,82	https://www.colombiacompra.gov.co/ti	LIQUIDADO
SELECCIÓN ABREVIADA - AMP	Contratar el servicio integral deaseo, cafet	SA-AMP-O.C-138868	1546	$ 35.108.470,35	https://www.colombiacompra.gov.co/ti	LIQUIDADO
SELECCIÓN ABREVIADA - AMP	Contratar el servicio integral deaseo, cafet	SA-AMP-O.C-138869	1547	$ 195.965.328,72	https://www.colombiacompra.gov.co/ti	LIQUIDADO
SELECCIÓN ABREVIADA - AMP	Contratar el servicio integral deaseo, cafet	SA-AMP-O.C-138874	1548	$ 17.863.608,84	https://colombiacompra.gov.co/tienda-	LIQUIDADO
CONTRATACIÓN DIRECTA - ARRENDAMIENT	Arrendamiento de bien inmueble para el fu	CD-ARN-1224-2024	1549	$ 8.876.914,00	https://community.secop.gov.co/Public	LIQUIDADO
CONTRATACIÓN DIRECTA - ARRENDAMIENT	Arrendamiento de bien inmueble para el fu	CD-ARN-1225-2024	1550	$ 8.250.000,00	https://community.secop.gov.co/Public	TERMINADO
SELECCIÓN ABREVIADA - AMP	Contratar el servicio integral deaseo, cafet	SA-AMP-O.C -139331	1552	$ 74.828.412,02	https://www.colombiacompra.gov.co/ti	LIQUIDADO
SELECCIÓN ABREVIADA - AMP	Contratar el servicio integral deaseo, cafet	SA-AMP-O.C-139332	1553	$ 47.459.499,70	https://www.colombiacompra.gov.co/ti	LIQUIDADO
CONTRATACIÓN DIRECTA - INTERADMINISTR	El presente documento tiene por objeto la	CD-ARN-1228-2024	1555	$ 5.600.000.000	SECOP I https://www.contratos.gov.co/	EN EJECUCION
CONTRATACIÓN DIRECTA - INTERADMINISTR	Prestar con plena autonomía técnica y adm	CD-ARN-1230-2024	1557	$ 21.252.535	https://community.secop.gov.co/Public	TERMINADO
RÉGIMEN ESPECIAL - DECRETO 092 DE 2017	"Aunar esfuerzos con el propósito de fortal	CD-ARN-1172-2024	1558	$ -	https://community.secop.gov.co/Public	EN EJECUCION
CONTRATACIÓN DIRECTA - INTERADMINISTR	Coordinar y aunar esfuerzos entre el Centr	CD-ARN-1176-2024	1559	$ -	https://community.secop.gov.co/Public	EN EJECUCION
CONTRATACIÓN DIRECTA - INTERADMINISTR	Aunar esfuerzos técnicos, humanos, admin	CD-ARN-1231-2024	1560	$ -	https://community.secop.gov.co/Public	EN EJECUCION
Modalidad de Contratación	**Objetos contractuales**	**No. del proceso**	**No. de contratos derivado**	**Valor total (Millones de pesos)**	**Enlace en SECOP / TIENDA VIRTUAL**	**Estado**
VIGENCIA FISCAL 2024						
CONTRATACIÓN DIRECTA - PRESTACIÓN DE	Prestar con plena autonomía técnica y adm	CD-ARN-001-2024*	1	$ 35.566.374	https://community.secop.gov.co/Public/Tenderin	TERMINADO
CONTRATACIÓN DIRECTA - PRESTACIÓN DE	Apoyar la gestión de la Subdirección Admin	CD-ARN-002-2024	2	$ 46.333.315	https://community.secop.gov.co/Public/Tenderin	TERMINADO

CONTRATACIÓN DIRECTA - PRESTACIÓN DE	Apoyar técnicamente la gestión document	CD-ARN-003-2024	3	$ 46.333.315	https://community.secop.gov.co/Public/Tenderir	TERMINADO
CONTRATACIÓN DIRECTA - PRESTACIÓN DE	Apoyar técnicamente la gestión document	CD-ARN-003-2024	4	$ 46.333.315	https://community.secop.gov.co/Public/Tenderir	TERMINADO
CONTRATACIÓN DIRECTA - PRESTACIÓN DE	Asesorar y prestar servicios profesionales g	CD-ARN-004-2024	5	$ 165.969.874	https://community.secop.gov.co/Public/Tenderir	TERMINADO
CONTRATACIÓN DIRECTA - PRESTACIÓN DE	Prestar con autonomía administrativa servi	CD-ARN-006-2024	6	$ 72.345.237	https://community.secop.gov.co/Public/Tenderir	TERMINADO
CONTRATACIÓN DIRECTA - PRESTACIÓN DE	Prestar con autonomía administrativa y téc	CD-ARN-007-2024	7	$ 54.705.154	https://community.secop.gov.co/Public/Tenderir	TERMINADO
CONTRATACIÓN DIRECTA - PRESTACIÓN DE	Prestar con autonomía administrativa y téc	CD-ARN-008-2024	8	$ 94.311.759	https://community.secop.gov.co/Public/Tenderir	TERMINADO
CONTRATACIÓN DIRECTA - PRESTACIÓN DE	Prestar con autonomía técnica los servicio	CD-ARN-009-2024	9	$ 99.289.391	https://community.secop.gov.co/Public/Tenderir	TERMINADO
CONTRATACIÓN DIRECTA - PRESTACIÓN DE	Prestar con autonomía técnica y administr	CD-ARN-010-2024	10	$ 12.395.535	https://community.secop.gov.co/Public/Tenderir	TERMINADO
CONTRATACIÓN DIRECTA - PRESTACIÓN DE	Prestar con autonomía técnica y administr	CD-ARN-011-2024	11	$ 24.683.676	https://community.secop.gov.co/Public/Tenderir	TERMINADO
CONTRATACIÓN DIRECTA - PRESTACIÓN DE	Prestar con autonomía técnica y administr	CD-ARN-012-2024	12	$ 82.917.215	https://community.secop.gov.co/Public/Tenderir	TERMINADO
CONTRATACIÓN DIRECTA - PRESTACIÓN DE	Prestar con plena autonomía administrativ	CD-ARN-013-2024	13	$ 99.289.391	https://community.secop.gov.co/Public/Tenderir	TERMINADO
CONTRATACIÓN DIRECTA - PRESTACIÓN DE	Prestar con plena autonomía administrativ	CD-ARN-014-2024	14	$ 82.917.215	https://community.secop.gov.co/Public/Tenderir	TERMINADO
CONTRATACIÓN DIRECTA - PRESTACIÓN DE	Prestar con plena autonomía los servicios	CD-ARN-015-2024	15	$ 165.969.874	https://community.secop.gov.co/Public/Tenderir	TERMINADO
CONTRATACIÓN DIRECTA - PRESTACIÓN DE	Prestar con plena autonomía administrativ	CD-ARN-016-2024	16	$ 99.289.391	https://community.secop.gov.co/Public/Tenderir	TERMINADO
CONTRATACIÓN DIRECTA - PRESTACIÓN DE	Prestar con plena autonomía administrativ	CD-ARN-017-2024	17	$ 94.311.759	https://community.secop.gov.co/Public/Tenderir	TERMINADO
CONTRATACIÓN DIRECTA - PRESTACIÓN DE	Prestar con plena autonomía administrativ	CD-ARN-018-2024	18	$ 94.311.759	https://community.secop.gov.co/Public/Tenderir	TERMINADO
CONTRATACIÓN DIRECTA - PRESTACIÓN DE	Prestar con plena autonomía administrativ	CD-ARN-019-2024	19	$ 43.083.510	https://community.secop.gov.co/Public/Tenderir	TERMINADO
CONTRATACIÓN DIRECTA - PRESTACIÓN DE	Prestar con plena autonomía administrativ	CD-ARN-020-2024	20	$ 53.655.489	https://community.secop.gov.co/Public/Tenderir	TERMINADO
CONTRATACIÓN DIRECTA - PRESTACIÓN DE	Prestar con plena autonomía administrativ	CD-ARN-021-2024	21	$ 94.311.759	https://community.secop.gov.co/Public/Tenderir	TERMINADO
CONTRATACIÓN DIRECTA - PRESTACIÓN DE	Prestar con plena autonomía administrativ	CD-ARN-022-2024	22	$ 94.311.759	https://community.secop.gov.co/Public/Tenderir	TERMINADO
CONTRATACIÓN DIRECTA - PRESTACIÓN DE	Prestar con plena autonomía administrativ	CD-ARN-023-2024	23	$ 133.373.258	https://community.secop.gov.co/Public/Tenderir	TERMINADO
CONTRATACIÓN DIRECTA - PRESTACIÓN DE	Prestar con plena autonomía administrativ	CD-ARN-024-2024	24	$ 94.311.759	https://community.secop.gov.co/Public/Tenderir	TERMINADO
CONTRATACIÓN DIRECTA - PRESTACIÓN DE	Prestar con plena autonomía administrativ	CD-ARN-025-2024	25	$ 99.289.391	https://community.secop.gov.co/Public/Tenderir	TERMINADO
CONTRATACIÓN DIRECTA - PRESTACIÓN DE	Prestar con plena autonomía administrativ	CD-ARN-026-2024	26	$ 94.311.759	https://community.secop.gov.co/Public/Tenderir	TERMINADO
CONTRATACIÓN DIRECTA - PRESTACIÓN DE	Prestar con plena autonomía los servicios	CD-ARN-027-2024	27	$ 114.837.927	https://community.secop.gov.co/Public/Tenderir	TERMINADO
CONTRATACIÓN DIRECTA - PRESTACIÓN DE	Prestar con plena autonomía los servicios	CD-ARN-028-2024	28	$ 82.917.215	https://community.secop.gov.co/Public/Tenderir	TERMINADO
CONTRATACIÓN DIRECTA - PRESTACIÓN DE	Prestar con plena autonomía sus servicios	CD-ARN-029-2024	29	$ 94.311.759	https://community.secop.gov.co/Public/Tenderir	TERMINADO
CONTRATACIÓN DIRECTA - PRESTACIÓN DE	Prestar con plena autonomía técnica los se	CD-ARN-030-2024	30	$ 20.214.570	https://community.secop.gov.co/Public/Tenderir	TERMINADO
CONTRATACIÓN DIRECTA - PRESTACIÓN DE	Prestar con plena autonomía técnica y adm	CD-ARN-031-2024	31	$ 81.403.166	https://community.secop.gov.co/Public/Tenderir	TERMINADO
CONTRATACIÓN DIRECTA - PRESTACIÓN DE	Prestar con plena autonomía técnica y adm	CD-ARN-032-2024	32	$ 8.514.324	https://community.secop.gov.co/Public/Tenderir	LIQUIDADO
CONTRATACIÓN DIRECTA - PRESTACIÓN DE	Prestar con plena autonomía técnica y adm	CD-ARN-033-2024	33	$ 17.602.537	https://community.secop.gov.co/Public/Tenderir	TERMINADO
CONTRATACIÓN DIRECTA - PRESTACIÓN DE	Prestar con plena autonomía técnica y adm	CD-ARN-034-2024	34	$ 46.892.439	https://community.secop.gov.co/Public/Tenderir	TERMINADO
CONTRATACIÓN DIRECTA - PRESTACIÓN DE	Prestar con plena autonomía técnica y adm	CD-ARN-034-2024	35	$ 46.892.439	https://community.secop.gov.co/Public/Tenderir	TERMINADO
CONTRATACIÓN DIRECTA - PRESTACIÓN DE	Prestar con plena autonomía técnica y adm	CD-ARN-034-2024	36	$ 46.892.439	https://community.secop.gov.co/Public/Tenderir	TERMINADO
CONTRATACIÓN DIRECTA - PRESTACIÓN DE	Prestar con plena autonomía técnica y adm	CD-ARN-035-2024	37	$ 72.345.237	https://community.secop.gov.co/Public/Tenderir	TERMINADO
CONTRATACIÓN DIRECTA - PRESTACIÓN DE	Prestar con plena autonomía técnica y adm	CD-ARN-036-2024	38	$ 79.443.030	https://community.secop.gov.co/Public/Tenderir	TERMINADO
CONTRATACIÓN DIRECTA - PRESTACIÓN DE	Prestar con plena autonomía técnica y adm	CD-ARN-037-2024	39	$ 94.311.759	https://community.secop.gov.co/Public/Tenderir	TERMINADO
CONTRATACIÓN DIRECTA - PRESTACIÓN DE	Prestar con plena autonomía técnica y adm	CD-ARN-038-2024	40	$ 118.021.419	https://community.secop.gov.co/Public/Tenderir	TERMINADO
CONTRATACIÓN DIRECTA - PRESTACIÓN DE	Prestar con plena autonomía técnica y adm	CD-ARN-039-2024	41	$ 99.289.391	https://community.secop.gov.co/Public/Tenderir	TERMINADO
CONTRATACIÓN DIRECTA - PRESTACIÓN DE	Prestar con plena autonomía técnica y adm	CD-ARN-086-2024	42	$ 26.677.869	https://community.secop.gov.co/Public/Tenderir	TERMINADO
CONTRATACIÓN DIRECTA - PRESTACIÓN DE	Prestar con plena autonomía técnica y adm	CD-ARN-041-2024	43	$ 94.311.759	https://community.secop.gov.co/Public/Tenderir	TERMINADO
CONTRATACIÓN DIRECTA - PRESTACIÓN DE	Prestar con plena autonomía técnica y adm	CD-ARN-042-2024	44	$ 99.289.391	https://community.secop.gov.co/Public/Tenderir	TERMINADO
CONTRATACIÓN DIRECTA - PRESTACIÓN DE	Prestar con plena autonomía técnica y adm	CD-ARN-043-2024	45	$ 79.443.030	https://community.secop.gov.co/Public/Tenderir	TERMINADO
CONTRATACIÓN DIRECTA - PRESTACIÓN DE	Prestar con plena autonomía técnica y adm	CD-ARN-044-2024	46	$ 72.345.237	https://community.secop.gov.co/Public/Tenderir	TERMINADO
CONTRATACIÓN DIRECTA - PRESTACIÓN DE	Prestar con plena autonomía técnica y adm	CD-ARN-045-2024	47	$ 99.289.391	https://community.secop.gov.co/Public/Tenderir	TERMINADO
CONTRATACIÓN DIRECTA - PRESTACIÓN DE	Prestar con plena autonomía técnica y adm	CD-ARN-046-2024	48	$ 69.314.012	https://community.secop.gov.co/Public/Tenderir	TERMINADO
CONTRATACIÓN DIRECTA - PRESTACIÓN DE	Prestar con plena autonomía técnica y adm	CD-ARN-047-2024	49	$ 99.289.391	https://community.secop.gov.co/Public/Tenderir	TERMINADO
CONTRATACIÓN DIRECTA - PRESTACIÓN DE	Prestar con plena autonomía técnica y adm	CD-ARN-048-2024*	50	$ 82.706.322	https://community.secop.gov.co/Public/Tenderir	TERMINADO
CONTRATACIÓN DIRECTA - PRESTACIÓN DE	Prestar con plena autonomía técnica y adm	CD-ARN-049-2024	51	$ 123.736.853	https://community.secop.gov.co/Public/Tenderir	TERMINADO
CONTRATACIÓN DIRECTA - PRESTACIÓN DE	Prestar con plena autonomía técnica y adm	CD-ARN-050-2024	52	$ 114.837.927	https://community.secop.gov.co/Public/Tenderir	TERMINADO

CONTRATACIÓN DIRECTA - PRESTACIÓN DE	Prestar con plena autonomía técnica y adm	CD-ARN-051-2024	53	$ 75.968.845	https://community.secop.gov.co/Public/Tenderin	TERMINADO
CONTRATACIÓN DIRECTA - PRESTACIÓN DE	Prestar con plena autonomía técnica y adm	CD-ARN-052-2024	54	$ 94.311.759	https://community.secop.gov.co/Public/Tenderin	TERMINADO
CONTRATACIÓN DIRECTA - PRESTACIÓN DE	Prestar servicios profesionales con plena a	CD-ARN-751-2024	55	$ 58.249.400	https://community.secop.gov.co/Public/Tenderin	TERMINADO
CONTRATACIÓN DIRECTA - PRESTACIÓN DE	Prestar con plena autonomía técnica, adm	CD-ARN-054-2024*	56	$ 82.917.215	https://community.secop.gov.co/Public/Tenderin	TERMINADO
CONTRATACIÓN DIRECTA - PRESTACIÓN DE	Prestar con plena autonomía, los servicios	CD-ARN-055-2024	57	$ 99.289.391	https://community.secop.gov.co/Public/Tenderin	TERMINADO
CONTRATACIÓN DIRECTA - PRESTACIÓN DE	Prestar los servicios profesionales con ple	CD-ARN-110-2024	58	$ 66.681.677	https://community.secop.gov.co/Public/Tenderin	TERMINADO
CONTRATACIÓN DIRECTA - PRESTACIÓN DE	Prestar los servicios profesionales con ple	CD-ARN-056-2024	59	$ 63.887.752	https://community.secop.gov.co/Public/Tenderin	TERMINADO
CONTRATACIÓN DIRECTA - PRESTACIÓN DE	Prestar los servicios profesionales corresp	CD-ARN-057-2024	60	$ 99.289.391	https://community.secop.gov.co/Public/Tenderin	TERMINADO
CONTRATACIÓN DIRECTA - PRESTACIÓN DE	Prestar los servicios profesionales corresp	CD-ARN-058-2024	61	$ 114.837.927	https://community.secop.gov.co/Public/Tenderin	TERMINADO
CONTRATACIÓN DIRECTA - PRESTACIÓN DE	Prestar los servicios profesionales, con ple	CD-ARN-059-2024	62	$ 82.917.215	https://community.secop.gov.co/Public/Tenderin	TERMINADO
CONTRATACIÓN DIRECTA - PRESTACIÓN DE	Prestar los servicios profesionales en el trá	CD-ARN-060-2024	63	$ 99.289.391	https://community.secop.gov.co/Public/Tenderin	TERMINADO
CONTRATACIÓN DIRECTA - PRESTACIÓN DE	Prestar los servicios profesionales en el trá	CD-ARN-061-2024	64	$ 18.967.728	https://community.secop.gov.co/Public/Tenderin	TERMINADO
CONTRATACIÓN DIRECTA - PRESTACIÓN DE	Prestar los servicios profesionales para ap	CD-ARN-062-2024	65	$ 114.837.927	https://community.secop.gov.co/Public/Tenderin	TERMINADO
CONTRATACIÓN DIRECTA - PRESTACIÓN DE	Prestar los servicios profesionales para asi	CD-ARN-063-2024	66	$ 94.311.759	https://community.secop.gov.co/Public/Tenderin	TERMINADO
CONTRATACIÓN DIRECTA - PRESTACIÓN DE	Prestar los servicios profesionales para bri	CD-ARN-064-2024	67	$ 72.345.237	https://community.secop.gov.co/Public/Tenderin	TERMINADO
CONTRATACIÓN DIRECTA - PRESTACIÓN DE	Prestar los servicios profesionales para el f	CD-ARN-065-2024	68	$ 114.837.927	https://community.secop.gov.co/Public/Tenderin	TERMINADO
CONTRATACIÓN DIRECTA - PRESTACIÓN DE	Prestar los servicios profesionales para for	CD-ARN-066-2024	69	$ 129.593.638	https://community.secop.gov.co/Public/Tenderin	TERMINADO
CONTRATACIÓN DIRECTA - PRESTACIÓN DE	Prestar los servicios profesionales para ges	CD-ARN-067-2024	70	$ 99.289.391	https://community.secop.gov.co/Public/Tenderin	TERMINADO
CONTRATACIÓN DIRECTA - PRESTACIÓN DE	Prestar los servicios profesionales para la p	CD-ARN-068-2024	71	$ 33.747.639	https://community.secop.gov.co/Public/Tenderin	TERMINADO
CONTRATACIÓN DIRECTA - PRESTACIÓN DE	Prestar los servicios profesionales para los	CD-ARN-069-2024	72	$ 72.345.237	https://community.secop.gov.co/Public/Tenderin	TERMINADO
CONTRATACIÓN DIRECTA - PRESTACIÓN DE	Prestar los servicios profesionales para pa	CD-ARN-070-2024	73	$ 99.289.391	https://community.secop.gov.co/Public/Tenderin	TERMINADO
CONTRATACIÓN DIRECTA - PRESTACIÓN DE	Prestar los servicios profesionales para rea	CD-ARN-071-2024	74	$ 94.311.759	https://community.secop.gov.co/Public/Tenderin	TERMINADO
CONTRATACIÓN DIRECTA - PRESTACIÓN DE	Prestar los servicios profesionales para tra	CD-ARN-072-2024	75	$ 22.776.732	https://community.secop.gov.co/Public/Tenderin	TERMINADO
CONTRATACIÓN DIRECTA - PRESTACIÓN DE	Prestar los servicios profesionales en el co	CD-ARN-073-2024	76	$ 53.655.489	https://community.secop.gov.co/Public/Tenderin	TERMINADO
CONTRATACIÓN DIRECTA - PRESTACIÓN DE	Prestar los servicios técnicos y administrat	CD-ARN-074-2024	77	$ 46.333.315	https://community.secop.gov.co/Public/Tenderin	TERMINADO
CONTRATACIÓN DIRECTA - PRESTACIÓN DE	Prestar los servicios técnicos y administrat	CD-ARN-075-2024	78	$ 46.333.315	https://community.secop.gov.co/Public/Tenderin	TERMINADO
CONTRATACIÓN DIRECTA - PRESTACIÓN DE	Prestar servicios de apoyo en la gestión de	CD-ARN-076-2024	79	$ 6.471.133	https://community.secop.gov.co/Public/Tenderin	TERMINADO
CONTRATACIÓN DIRECTA - PRESTACIÓN DE	Prestar servicios de apoyo en la gestión do	CD-ARN-077-2024	80	$ 46.333.315	https://community.secop.gov.co/Public/Tenderin	TERMINADO
CONTRATACIÓN DIRECTA - PRESTACIÓN DE	Prestar servicios de apoyo para las activida	CD-ARN-078-2024	81	$ 40.656.270	https://community.secop.gov.co/Public/Tenderin	TERMINADO
CONTRATACIÓN DIRECTA - PRESTACIÓN DE	Prestar servicios de apoyo para las activida	CD-ARN-078-2024	82	$ 46.333.315	https://community.secop.gov.co/Public/Tenderin	TERMINADO
CONTRATACIÓN DIRECTA - PRESTACIÓN DE	Prestar servicios de apoyo para las activida	CD-ARN-078-2024	83	$ 46.333.315	https://community.secop.gov.co/Public/Tenderin	TERMINADO
CONTRATACIÓN DIRECTA - PRESTACIÓN DE	Prestar servicios de apoyo para las activida	CD-ARN-078-2024	84	$ 46.333.315	https://community.secop.gov.co/Public/Tenderin	TERMINADO
CONTRATACIÓN DIRECTA - PRESTACIÓN DE	Prestar servicios de apoyo para las activida	CD-ARN-078-2024	85	$ 40.656.270	https://community.secop.gov.co/Public/Tenderin	TERMINADO
CONTRATACIÓN DIRECTA - PRESTACIÓN DE	Prestar servicios profesionales apoyando e	CD-ARN-079-2024	86	$ 99.289.391	https://community.secop.gov.co/Public/Tenderin	TERMINADO
CONTRATACIÓN DIRECTA - PRESTACIÓN DE	Prestar servicios profesionales con autono	CD-ARN-080-2024	87	$ 133.373.258	https://community.secop.gov.co/Public/Tenderin	TERMINADO
CONTRATACIÓN DIRECTA - PRESTACIÓN DE	Prestar servicios profesionales con plena a	CD-ARN-081-2024	88	$ 114.837.927	https://community.secop.gov.co/Public/Tenderin	TERMINADO
CONTRATACIÓN DIRECTA - PRESTACIÓN DE	Prestar servicios profesionales con plena a	CD-ARN-082-2024	89	$ 71.600.000	https://community.secop.gov.co/Public/Tenderin	TERMINADO
CONTRATACIÓN DIRECTA - PRESTACIÓN DE	Prestar servicios profesionales con plena a	CD-ARN-109-2024	90	$ 82.917.215	https://community.secop.gov.co/Public/Tenderin	TERMINADO
CONTRATACIÓN DIRECTA - PRESTACIÓN DE	Prestar servicios profesionales con plena a	CD-ARN-083-2024	91	$ 79.443.030	https://community.secop.gov.co/Public/Tenderin	TERMINADO
CONTRATACIÓN DIRECTA - PRESTACIÓN DE	Prestar servicios profesionales con plena a	CD-ARN-084-2024.	92	$ 68.600.000	https://community.secop.gov.co/Public/Tenderin	TERMINADO
CONTRATACIÓN DIRECTA - PRESTACIÓN DE	Prestar servicios profesionales con plena a	CD-ARN-113-2024	93	$ 71.600.000	https://community.secop.gov.co/Public/Tenderin	TERMINADO
CONTRATACIÓN DIRECTA - PRESTACIÓN DE	Prestar servicios profesionales con plena a	CD-ARN-111-2024	94	$ 68.600.000	https://community.secop.gov.co/Public/Tenderin	TERMINADO
CONTRATACIÓN DIRECTA - PRESTACIÓN DE	Prestar servicios profesionales con plena a	CD-ARN-112-2024	95	$ 71.600.000	https://community.secop.gov.co/Public/Tenderin	TERMINADO
CONTRATACIÓN DIRECTA - PRESTACIÓN DE	Prestar servicios profesionales con plena a	CD-ARN-113-2024	96	$ 71.600.000	https://community.secop.gov.co/Public/Tenderin	TERMINADO
CONTRATACIÓN DIRECTA - PRESTACIÓN DE	Prestar servicios profesionales con plena a	CD-ARN-115-2024	97	$ 71.600.000	https://community.secop.gov.co/Public/Tenderin	TERMINADO
CONTRATACIÓN DIRECTA - PRESTACIÓN DE	Prestar servicios profesionales con plena a	CD-ARN-114-2024	98	$ 71.600.000	https://community.secop.gov.co/Public/Tenderin	TERMINADO
CONTRATACIÓN DIRECTA - PRESTACIÓN DE	Prestar servicios profesionales con plena a	CD-ARN-085-2024	99	$ 71.600.000	https://community.secop.gov.co/Public/Tenderin	TERMINADO
CONTRATACIÓN DIRECTA - PRESTACIÓN DE	Prestar servicios profesionales con plena a	CD-ARN-116-2024	100	$ 68.600.000	https://community.secop.gov.co/Public/Tenderin	TERMINADO
CONTRATACIÓN DIRECTA - PRESTACIÓN DE	Prestar servicios profesionales con plena a	CD-ARN-085-2024	101	$ 68.600.000	https://community.secop.gov.co/Public/Tenderin	TERMINADO
CONTRATACIÓN DIRECTA - PRESTACIÓN DE	Prestar servicios profesionales con plena a	CD-ARN-117-2024	102	$ 32.502.800	https://community.secop.gov.co/Public/Tenderin	TERMINADO

CONTRATACIÓN DIRECTA - PRESTACIÓN DE	Prestar servicios profesionales con plena a	CD-ARN-119-2024	103	$ 62.631.800	https://community.secop.gov.co/Public/Tenderin	TERMINADO
CONTRATACIÓN DIRECTA - PRESTACIÓN DE	Prestar servicios profesionales con plena a	CD-ARN-118-2024	104	$ 65.370.800	https://community.secop.gov.co/Public/Tenderin	TERMINADO
CONTRATACIÓN DIRECTA - PRESTACIÓN DE	Prestar servicios profesionales con plena a	CD-ARN-087-2024	105	$ 63.887.752	https://community.secop.gov.co/Public/Tenderin	TERMINADO
CONTRATACIÓN DIRECTA - PRESTACIÓN DE	Prestar servicios profesionales con plena a	CD-ARN-088-2024	106	$ 71.600.000	https://community.secop.gov.co/Public/Tenderin	TERMINADO
CONTRATACIÓN DIRECTA - PRESTACIÓN DE	Prestar servicios profesionales con plena a	CD-ARN-089-2024	107	$ 14.388.968	https://community.secop.gov.co/Public/Tenderin	TERMINADO
CONTRATACIÓN DIRECTA - PRESTACIÓN DE	Prestar servicios profesionales con plena a	CD-ARN-090-2024	108	$ 37.851.607	https://community.secop.gov.co/Public/Tenderin	TERMINADO
CONTRATACIÓN DIRECTA - PRESTACIÓN DE	Prestar servicios profesionales de apoyo a	CD-ARN-091-2024	109	$ 99.289.391	https://community.secop.gov.co/Public/Tenderin	TERMINADO
CONTRATACIÓN DIRECTA - PRESTACIÓN DE	Prestar servicios profesionales de arquitec	CD-ARN-092-2024	110	$ 61.773.258	https://community.secop.gov.co/Public/Tenderin	TERMINADO
CONTRATACIÓN DIRECTA - PRESTACIÓN DE	Prestar servicios profesionales para apoya	CD-ARN-093-2024	111	$ 99.289.391	https://community.secop.gov.co/Public/Tenderin	TERMINADO
CONTRATACIÓN DIRECTA - PRESTACIÓN DE	Prestar servicios profesionales para apoya	CD-ARN-094-2024	112	$ 94.311.759	https://community.secop.gov.co/Public/Tenderin	TERMINADO
CONTRATACIÓN DIRECTA - PRESTACIÓN DE	Prestar servicios profesionales para apoya	CD-ARN-094-2024	113	$ 94.311.759	https://community.secop.gov.co/Public/Tenderin	TERMINADO
CONTRATACIÓN DIRECTA - PRESTACIÓN DE	Prestar servicios profesionales para apoya	CD-ARN-095-2024	114	$ 133.373.258	https://community.secop.gov.co/Public/Tenderin	TERMINADO
CONTRATACIÓN DIRECTA - PRESTACIÓN DE	Prestar servicios profesionales para apoya	CD-ARN-095-2024	115	$ 133.373.258	https://community.secop.gov.co/Public/Tenderin	TERMINADO
CONTRATACIÓN DIRECTA - PRESTACIÓN DE	Prestar servicios profesionales para apoya	CD-ARN-095-2024	116	$ 99.289.391	https://community.secop.gov.co/Public/Tenderin	TERMINADO
CONTRATACIÓN DIRECTA - PRESTACIÓN DE	Prestar servicios profesionales para apoya	CD-ARN-095-2024	117	$ 99.289.391	https://community.secop.gov.co/Public/Tenderin	TERMINADO
CONTRATACIÓN DIRECTA - PRESTACIÓN DE	Prestar servicios profesionales para apoya	CD-ARN-095-2024	118	$ 99.289.391	https://community.secop.gov.co/Public/Tenderin	TERMINADO
CONTRATACIÓN DIRECTA - PRESTACIÓN DE	Prestar servicios profesionales para apoya	CD-ARN-095-2024	119	$ 94.311.759	https://community.secop.gov.co/Public/Tenderin	TERMINADO
CONTRATACIÓN DIRECTA - PRESTACIÓN DE	Prestar servicios profesionales para apoya	CD-ARN-095-2024	120	$ 94.311.759	https://community.secop.gov.co/Public/Tenderin	TERMINADO
CONTRATACIÓN DIRECTA - PRESTACIÓN DE	Prestar servicios profesionales para apoya	CD-ARN-095-2024	121	$ 94.311.759	https://community.secop.gov.co/Public/Tenderin	TERMINADO
CONTRATACIÓN DIRECTA - PRESTACIÓN DE	Prestar servicios profesionales para apoya	CD-ARN-095-2024	122	$ 94.311.759	https://community.secop.gov.co/Public/Tenderin	TERMINADO
CONTRATACIÓN DIRECTA - PRESTACIÓN DE	Prestar servicios profesionales para apoya	CD-ARN-107-2024	123	$ 61.428.156	https://community.secop.gov.co/Public/Tenderin	TERMINADO
CONTRATACIÓN DIRECTA - PRESTACIÓN DE	Prestar servicios profesionales para apoya	CD-ARN-053-2024	124	$ 20.381.885	https://community.secop.gov.co/Public/Tenderin	TERMINADO
CONTRATACIÓN DIRECTA - PRESTACIÓN DE	Prestar servicios profesionales para apoya	CD-ARN-053-2024	125	$ 20.381.885	https://community.secop.gov.co/Public/Tenderin	TERMINADO
CONTRATACIÓN DIRECTA - PRESTACIÓN DE	Prestar servicios profesionales para aseso	CD-ARN-096-2024	126	$ 165.969.874	https://community.secop.gov.co/Public/Tenderin	TERMINADO
CONTRATACIÓN DIRECTA - PRESTACIÓN DE	Prestar servicios profesionales para aseso	CD-ARN-096-2024	127	$ 165.969.874	https://community.secop.gov.co/Public/Tenderin	TERMINADO
CONTRATACIÓN DIRECTA - PRESTACIÓN DE	Prestar servicios profesionales para aseso	CD-ARN-096-2024	128	$ 165.969.874	https://community.secop.gov.co/Public/Tenderin	TERMINADO
CONTRATACIÓN DIRECTA - PRESTACIÓN DE	Prestar servicios profesionales para brinda	CD-ARN-097-2024	129	$ 94.311.759	https://community.secop.gov.co/Public/Tenderin	TERMINADO
CONTRATACIÓN DIRECTA - PRESTACIÓN DE	Prestar servicios profesionales para brinda	CD-ARN-098-2024	130	$ 94.311.759	https://community.secop.gov.co/Public/Tenderin	TERMINADO
CONTRATACIÓN DIRECTA - PRESTACIÓN DE	Prestar servicios profesionales para hacer	CD-ARN-099-2024	131	$ 114.837.927	https://community.secop.gov.co/Public/Tenderin	TERMINADO
CONTRATACIÓN DIRECTA - PRESTACIÓN DE	Prestar servicios profesionales para la adm	CD-ARN-100-2024	132	$ 61.773.258	https://community.secop.gov.co/Public/Tenderin	TERMINADO
CONTRATACIÓN DIRECTA - PRESTACIÓN DE	Prestar servicios profesionales para la artic	CD-ARN-101-2024	133	$ 123.736.853	https://community.secop.gov.co/Public/Tenderin	TERMINADO
CONTRATACIÓN DIRECTA - PRESTACIÓN DE	Prestar servicios profesionales para la Sub	CD-ARN-102-2024	134	$ 94.048.318	https://community.secop.gov.co/Public/Tenderin	TERMINADO
CONTRATACIÓN DIRECTA - PRESTACIÓN DE	Prestar sus servicios profesionales en los p	CD-ARN-103-2024	135	$ 82.917.215	https://community.secop.gov.co/Public/Tenderin	TERMINADO
CONTRATACIÓN DIRECTA - PRESTACIÓN DE	Prestar técnicamente los servicios para el	CD-ARN-104-2024	136	$ 46.333.315	https://community.secop.gov.co/Public/Tenderin	TERMINADO
CONTRATACIÓN DIRECTA - PRESTACIÓN DE	Prestar, con plena autonomía administrativ	CD-ARN-105-2024	137	$ 123.736.853	https://community.secop.gov.co/Public/Tenderin	TERMINADO
CONTRATACIÓN DIRECTA - PRESTACIÓN DE	Prestar, con plena autonomía técnica y adr	CD-ARN-106-2024	138	$ 97.625.323	https://community.secop.gov.co/Public/Tenderin	TERMINADO
CONTRATACIÓN DIRECTA - PRESTACIÓN DE	Prestar servicios profesionales con plena a	CD-ARN-120-2024	139	$ 60.988.400	https://community.secop.gov.co/Public/Tenderin	TERMINADO
CONTRATACIÓN DIRECTA - PRESTACIÓN DE	Brindar apoyo administrativo en la impleme	CD-ARN-108-2024	140	$ 13.400.670	https://community.secop.gov.co/Public/Tenderin	TERMINADO
CONTRATACIÓN DIRECTA - PRESTACIÓN DE	Prestar servicios profesionales en la gestió	CD-ARN-005-2024	141	$ 51.257.478	https://community.secop.gov.co/Public/Tenderin	TERMINADO
CONTRATACIÓN DIRECTA - PRESTACIÓN DE	Prestar servicios profesionales con plena a	CD-ARN-122-2024	142	$ 66.800.000	https://community.secop.gov.co/Public/Tenderin	TERMINADO
CONTRATACIÓN DIRECTA - PRESTACIÓN DE	Prestar servicios profesionales con autono	CD-ARN-123-2024	143	$ 62.211.397	https://community.secop.gov.co/Public/Tenderin	TERMINADO
CONTRATACIÓN DIRECTA - PRESTACIÓN DE	Prestar los servicios profesionales con ple	CD-ARN-124-2024	144	$ 25.890.372	https://community.secop.gov.co/Public/Tenderin	TERMINADO
CONTRATACIÓN DIRECTA - PRESTACIÓN DE	Prestar servicios profesionales con plena a	CD-ARN-314-2024	145	$ 56.623.547	https://community.secop.gov.co/Public/Tenderin	TERMINADO
CONTRATACIÓN DIRECTA - PRESTACIÓN DE	Prestar servicios profesionales con plena a	CD-ARN-126-2024	146	$ 69.800.000	https://community.secop.gov.co/Public/Tenderin	TERMINADO
CONTRATACIÓN DIRECTA - PRESTACIÓN DE	Prestar servicios profesionales con plena a	CD-ARN-125-2024	147	$ 54.612.674	https://community.secop.gov.co/Public/Tenderin	TERMINADO
CONTRATACIÓN DIRECTA - PRESTACIÓN DE	Prestar servicios profesionales con plena a	CD-ARN-305-2024	148	$ 62.449.200	https://community.secop.gov.co/Public/Tenderin	TERMINADO
CONTRATACIÓN DIRECTA - PRESTACIÓN DE	Apoyar técnicamente la gestión document	CD-ARN-128-2024	149	$ 30.116.722	https://community.secop.gov.co/Public/Tenderin	TERMINADO
CONTRATACIÓN DIRECTA - PRESTACIÓN DE	Apoyar técnicamente la gestión document	CD-ARN-128-2024	150	$ 30.116.722	https://community.secop.gov.co/Public/Tenderin	TERMINADO
CONTRATACIÓN DIRECTA - PRESTACIÓN DE	Prestar servicios profesionales con plena a	CD-ARN-132-2024	151	$ 60.988.400	https://community.secop.gov.co/Public/Tenderin	TERMINADO
CONTRATACIÓN DIRECTA - PRESTACIÓN DE	Prestar servicios profesionales con plena a	CD-ARN-132-2024	152	$ 60.988.400	https://community.secop.gov.co/Public/Tenderin	TERMINADO

CONTRATACIÓN DIRECTA - PRESTACIÓN DE	Prestar servicios profesionales con plena a	CD-ARN-130-2024	153	$ 54.612.674	https://community.secop.gov.co/Public/Tenderin	TERMINADO
CONTRATACIÓN DIRECTA - PRESTACIÓN DE	Prestar servicios profesionales con plena a	CD-ARN-131-2024	154	$ 66.800.000	https://community.secop.gov.co/Public/Tenderin	TERMINADO
CONTRATACIÓN DIRECTA - PRESTACIÓN DE	Prestar servicios profesionales con plena a	CD-ARN-132-2024	155	$ 60.988.400	https://community.secop.gov.co/Public/Tenderin	TERMINADO
CONTRATACIÓN DIRECTA - PRESTACIÓN DE	Prestar servicios profesionales con plena a	CD-ARN-132-2024	156	$ 60.988.400	https://community.secop.gov.co/Public/Tenderin	TERMINADO
CONTRATACIÓN DIRECTA - PRESTACIÓN DE	Prestar servicios profesionales con plena a	CD-ARN-132-2024	157	$ 63.727.400	https://community.secop.gov.co/Public/Tenderin	TERMINADO
CONTRATACIÓN DIRECTA - PRESTACIÓN DE	Prestar servicios profesionales con plena a	CD-ARN-132-2024	158	$ 60.988.400	https://community.secop.gov.co/Public/Tenderin	TERMINADO
CONTRATACIÓN DIRECTA - PRESTACIÓN DE	Apoyar técnicamente la gestión document	CD-ARN-134-2024	159	$ 30.116.722	https://community.secop.gov.co/Public/Tenderin	TERMINADO
CONTRATACIÓN DIRECTA - PRESTACIÓN DE	Apoyar técnicamente la gestión document	CD-ARN-134-2024	160	$ 30.116.722	https://community.secop.gov.co/Public/Tenderin	TERMINADO
CONTRATACIÓN DIRECTA - PRESTACIÓN DE	Apoyar técnicamente la gestión document	CD-ARN-134-2024	161	$ 30.116.722	https://community.secop.gov.co/Public/Tenderin	TERMINADO
CONTRATACIÓN DIRECTA - PRESTACIÓN DE	Apoyar técnicamente la gestión document	CD-ARN-134-2024	162	$ 30.116.722	https://community.secop.gov.co/Public/Tenderin	TERMINADO
CONTRATACIÓN DIRECTA - PRESTACIÓN DE	Apoyar técnicamente la gestión document	CD-ARN-134-2024	163	$ 30.116.722	https://community.secop.gov.co/Public/Tenderin	TERMINADO
CONTRATACIÓN DIRECTA - PRESTACIÓN DE	Apoyar técnicamente la gestión document	CD-ARN-134-2024	164	$ 30.116.722	https://community.secop.gov.co/Public/Tenderin	TERMINADO
CONTRATACIÓN DIRECTA - PRESTACIÓN DE	0rientar y acompañar procesos que permit	CD-ARN-135-2024	165	$ 161.797.447	https://community.secop.gov.co/Public/Tenderin	TERMINADO
CONTRATACIÓN DIRECTA - PRESTACIÓN DE	Orientar y acompañar procesos que permit	CD-ARN-136-2024	166	$ 22.725.611	https://community.secop.gov.co/Public/Tenderin	TERMINADO
CONTRATACIÓN DIRECTA - PRESTACIÓN DE	Orientar y acompañar procesos que permit	CD-ARN-137-2024	167	$ 130.020.299	https://community.secop.gov.co/Public/Tenderin	TERMINADO
CONTRATACIÓN DIRECTA - PRESTACIÓN DE	Prestar con plena autonomía técnica y adm	CD-ARN-138-2024	168	$ 111.950.940	https://community.secop.gov.co/Public/Tenderin	TERMINADO
CONTRATACIÓN DIRECTA - PRESTACIÓN DE	Prestar con plena autonomía técnica y adm	CD-ARN-139-2024	169	$ 91.940.793	https://community.secop.gov.co/Public/Tenderin	TERMINADO
CONTRATACIÓN DIRECTA - PRESTACIÓN DE	Prestar con plena autonomía técnica y adm	CD-ARN-140-2024	170	$ 58.412.090	https://community.secop.gov.co/Public/Tenderin	LIQUIDADO
CONTRATACIÓN DIRECTA - PRESTACIÓN DE	Prestar con plena autonomía técnica y adm	CD-ARN-141-2024	171	$ 6.567.040	https://community.secop.gov.co/Public/Tenderin	TERMINADO
CONTRATACIÓN DIRECTA - PRESTACIÓN DE	Prestar con plena autonomía técnica y adm	CD-ARN-142-2024	172	$ 31.452.664	https://community.secop.gov.co/Public/Tenderin	LIQUIDADO
CONTRATACIÓN DIRECTA - PRESTACIÓN DE	Prestar con plena autonomía técnica y adm	CD-ARN-143-2024	173	$ 30.116.722	https://community.secop.gov.co/Public/Tenderin	TERMINADO
CONTRATACIÓN DIRECTA - PRESTACIÓN DE	Prestar con plena autonomía técnica y adm	CD-ARN-144-2024	174	$ 115.441.645	https://community.secop.gov.co/Public/Tenderin	TERMINADO
CONTRATACIÓN DIRECTA - PRESTACIÓN DE	Prestar con plena autonomía técnica y adm	CD-ARN-145-2024	175	$ 50.058.473	https://community.secop.gov.co/Public/Tenderin	TERMINADO
CONTRATACIÓN DIRECTA - PRESTACIÓN DE	Prestar con plena autonomía técnica y adm	CD-ARN-146-2024	176	$ 67.495.277	https://community.secop.gov.co/Public/Tenderin	TERMINADO
CONTRATACIÓN DIRECTA - PRESTACIÓN DE	Prestar con plena autonomía técnica servi	CD-ARN-147-2024	177	$ 115.441.645	https://community.secop.gov.co/Public/Tenderin	TERMINADO
CONTRATACIÓN DIRECTA - PRESTACIÓN DE	Prestar con plena autonomía técnica y adm	CD-ARN-148-2024	178	$ 80.832.704	https://community.secop.gov.co/Public/Tenderin	TERMINADO
CONTRATACIÓN DIRECTA - PRESTACIÓN DE	Prestar sus servicios profesionales para fo	CD-ARN-149-2024	179	$ 70.526.502	https://community.secop.gov.co/Public/Tenderin	TERMINADO
CONTRATACIÓN DIRECTA - PRESTACIÓN DE	Prestar sus servicios técnicos para apoyar	CD-ARN-150-2024	180	$ 43.227.171	https://community.secop.gov.co/Public/Tenderin	TERMINADO
CONTRATACIÓN DIRECTA - PRESTACIÓN DE	Prestar con plena autonomía técnica y adm	CD-ARN-151-2024	181	$ 57.632.034	https://community.secop.gov.co/Public/Tenderin	TERMINADO
CONTRATACIÓN DIRECTA - PRESTACIÓN DE	Prestar con plena autonomía técnica y adm	CD-ARN-152-2024	182	$ 57.632.034	https://community.secop.gov.co/Public/Tenderin	TERMINADO
CONTRATACIÓN DIRECTA - PRESTACIÓN DE	Prestar con plena autonomía técnica y adm	CD-ARN-153-2024	183	$ 77.358.519	https://community.secop.gov.co/Public/Tenderin	TERMINADO
CONTRATACIÓN DIRECTA - PRESTACIÓN DE	Prestar con plena autonomía técnica y adm	CD-ARN-154-2024	184	$ 57.632.034	https://community.secop.gov.co/Public/Tenderin	TERMINADO
CONTRATACIÓN DIRECTA - PRESTACIÓN DE	Prestar servicios profesionales para apoya	CD-ARN-155-2024	185	$ 91.940.793	https://community.secop.gov.co/Public/Tenderin	TERMINADO
CONTRATACIÓN DIRECTA - PRESTACIÓN DE	Prestar servicios profesionales en el apoyo	CD-ARN-156-2024	186	$ 32.653.836	https://community.secop.gov.co/Public/Tenderin	TERMINADO
CONTRATACIÓN DIRECTA - PRESTACIÓN DE	Prestar con plena autonomía técnica y adm	CD-ARN-157-2024	187	$ 60.219.207	https://community.secop.gov.co/Public/Tenderin	TERMINADO
CONTRATACIÓN DIRECTA - PRESTACIÓN DE	Prestar con plena autonomía los servicios	CD-ARN-158-2024	188	$ 39.634.185	https://community.secop.gov.co/Public/Tenderin	TERMINADO
CONTRATACIÓN DIRECTA - PRESTACIÓN DE	Prestar con plena autonomía administrativ	CD-ARN-159-2024	189	$ 96.793.289	https://community.secop.gov.co/Public/Tenderin	TERMINADO
CONTRATACIÓN DIRECTA - PRESTACIÓN DE	Prestar servicios profesionales con autono	CD-ARN-160-2024	190	$ 62.211.397	https://community.secop.gov.co/Public/Tenderin	TERMINADO
CONTRATACIÓN DIRECTA - PRESTACIÓN DE	Prestar servicios profesionales con plena a	CD-ARN-161-2024	191	$ 60.988.400	https://community.secop.gov.co/Public/Tenderin	TERMINADO
CONTRATACIÓN DIRECTA - PRESTACIÓN DE	Prestar servicios profesionales con plena a	CD-ARN-161-2024	192	$ 60.988.400	https://community.secop.gov.co/Public/Tenderin	TERMINADO
CONTRATACIÓN DIRECTA - PRESTACIÓN DE	Prestar servicios profesionales con plena a	CD-ARN-163-2024	193	$ 69.800.000	https://community.secop.gov.co/Public/Tenderin	TERMINADO
CONTRATACIÓN DIRECTA - PRESTACIÓN DE	Prestar servicios profesionales con plena a	CD-ARN-164-2024	194	$ 54.612.674	https://community.secop.gov.co/Public/Tenderin	TERMINADO
CONTRATACIÓN DIRECTA - PRESTACIÓN DE	Prestar servicios profesionales con plena a	CD-ARN-164-2024	195	$ 54.612.674	https://community.secop.gov.co/Public/Tenderin	TERMINADO
CONTRATACIÓN DIRECTA - PRESTACIÓN DE	Prestar servicios profesionales con plena a	CD-ARN-165-2024	196	$ 66.800.000	https://community.secop.gov.co/Public/Tenderin	TERMINADO
CONTRATACIÓN DIRECTA - PRESTACIÓN DE	Prestar servicios profesionales con plena a	CD-ARN-166-2024	197	$ 69.800.000	https://community.secop.gov.co/Public/Tenderin	TERMINADO
CONTRATACIÓN DIRECTA - PRESTACIÓN DE	Prestar servicios profesionales con plena a	CD-ARN-168-2024	198	$ 54.612.674	https://community.secop.gov.co/Public/Tenderin	TERMINADO
CONTRATACIÓN DIRECTA - PRESTACIÓN DE	Prestar servicios profesionales con plena a	CD-ARN-168-2024	199	$ 54.612.674	https://community.secop.gov.co/Public/Tenderin	TERMINADO
CONTRATACIÓN DIRECTA - PRESTACIÓN DE	Apoyar técnicamente la gestión document	CD-ARN-167-2024	200	$ 30.116.722	https://community.secop.gov.co/Public/Tenderin	TERMINADO
CONTRATACIÓN DIRECTA - PRESTACIÓN DE	Apoyar técnicamente la gestión document	CD-ARN-276-2024	201	$ 29.512.662	https://community.secop.gov.co/Public/Tenderin	TERMINADO
CONTRATACIÓN DIRECTA - PRESTACIÓN DE	Apoyar técnicamente la gestión document	CD-ARN-167-2024	202	$ 30.116.722	https://community.secop.gov.co/Public/Tenderin	TERMINADO

CONTRATACIÓN DIRECTA - PRESTACIÓN DE	Apoyar técnicamente la gestión document	CD-ARN-167-2024	203	$ 30.116.722	https://community.secop.gov.co/Public/Tenderin	TERMINADO
CONTRATACIÓN DIRECTA - PRESTACIÓN DE	Prestar con plena autonomía técnica y adn	CD-ARN-169-2024	204	$ 111.950.940	https://community.secop.gov.co/Public/Tenderin	TERMINADO
CONTRATACIÓN DIRECTA - PRESTACIÓN DE	Prestar con plena autonomia tecnica y adn	CD-ARN-170-2024	205	$ 96.793.289	https://community.secop.gov.co/Public/Tenderin	TERMINADO
CONTRATACIÓN DIRECTA - PRESTACIÓN DE	Prestar con plena autonomía técnica y adn	CD-ARN-171-2024	206	$ 92.633.119	https://community.secop.gov.co/Public/Tenderin	TERMINADO
CONTRATACIÓN DIRECTA - PRESTACIÓN DE	Prestar con plena autonomía técnica y adn	CD-ARN-172-2024	207	$ 11.648.476	https://community.secop.gov.co/Public/Tenderin	TERMINADO
CONTRATACIÓN DIRECTA - PRESTACIÓN DE	Prestar con plena autonomía la experticia t	CD-ARN-173-2024	208	$ 97.980.913	https://community.secop.gov.co/Public/Tenderin	LIQUIDADO
CONTRATACIÓN DIRECTA - PRESTACIÓN DE	Prestar con plena autonomía técnica y adn	CD-ARN-174-2024	209	$ 130.020.299	https://community.secop.gov.co/Public/Tenderin	TERMINADO
CONTRATACIÓN DIRECTA - PRESTACIÓN DE	Prestar con plena autonomía técnica y adn	CD-ARN-175-2024	210	$ 96.793.289	https://community.secop.gov.co/Public/Tenderin	TERMINADO
CONTRATACIÓN DIRECTA - PRESTACIÓN DE	Prestar con plena autonomía la experticia t	CD-ARN-176-2024	211	$ 124.432.034	https://community.secop.gov.co/Public/Tenderin	TERMINADO
CONTRATACIÓN DIRECTA - PRESTACIÓN DE	Prestar servicios profesionales con plena a	CD-ARN-177-2024	212	$ 80.832.704	https://community.secop.gov.co/Public/Tenderin	TERMINADO
CONTRATACIÓN DIRECTA - PRESTACIÓN DE	Prestar servicios profesionales con plena a	CD-ARN-178-2024	213	$ 15.800.000	https://community.secop.gov.co/Public/Tenderin	TERMINADO
CONTRATACIÓN DIRECTA - PRESTACIÓN DE	Prestar servicios profesionales con plena a	CD-ARN-179-2024	214	$ 66.800.000	https://community.secop.gov.co/Public/Tenderin	TERMINADO
CONTRATACIÓN DIRECTA - PRESTACIÓN DE	Prestar servicios profesionales con plena a	CD-ARN-180-2024	215	$ 65.005.322	https://community.secop.gov.co/Public/Tenderin	TERMINADO
CONTRATACIÓN DIRECTA - PRESTACIÓN DE	Prestar los servicios profesionales con ple	CD-ARN-181-2024	216	$ 62.211.397	https://community.secop.gov.co/Public/Tenderin	TERMINADO
CONTRATACIÓN DIRECTA - PRESTACIÓN DE	Prestar servicios profesionales con plena a	CD-ARN-182-2024	217	$ 60.988.400	https://community.secop.gov.co/Public/Tenderin	TERMINADO
CONTRATACIÓN DIRECTA - PRESTACIÓN DE	Prestar servicios profesionales con plena a	CD-ARN-182-2024	218	$ 60.988.400	https://community.secop.gov.co/Public/Tenderin	TERMINADO
CONTRATACIÓN DIRECTA - PRESTACIÓN DE	Prestar servicios profesionales con plena a	CD-ARN-182-2024	219	$ 60.988.400	https://community.secop.gov.co/Public/Tenderin	TERMINADO
CONTRATACIÓN DIRECTA - PRESTACIÓN DE	Prestar servicios profesionales con plena a	CD-ARN-183-2024	220	$ 54.612.674	https://community.secop.gov.co/Public/Tenderin	TERMINADO
CONTRATACIÓN DIRECTA - PRESTACIÓN DE	Apoyar técnicamente la gestión document	CD-ARN-184-2024	221	$ 19.071.047	https://community.secop.gov.co/Public/Tenderin	TERMINADO
CONTRATACIÓN DIRECTA - PRESTACIÓN DE	Apoyar técnicamente la gestión document	CD-ARN-184-2024	222	$ 30.116.722	https://community.secop.gov.co/Public/Tenderin	TERMINADO
CONTRATACIÓN DIRECTA - PRESTACIÓN DE	Apoyar técnicamente la gestión document	CD-ARN-184-2024	223	$ 30.116.722	https://community.secop.gov.co/Public/Tenderin	TERMINADO
CONTRATACIÓN DIRECTA - PRESTACIÓN DE	Apoyar técnicamente la gestión document	CD-ARN-184-2024	224	$ 30.116.722	https://community.secop.gov.co/Public/Tenderin	TERMINADO
CONTRATACIÓN DIRECTA - PRESTACIÓN DE	Apoyar técnicamente la gestión document	CD-ARN-184-2024	225	$ 30.116.722	https://community.secop.gov.co/Public/Tenderin	TERMINADO
CONTRATACIÓN DIRECTA - PRESTACIÓN DE	Prestar con plena autonomía técnica y adn	CD-ARN-185-2024	226	$ 45.168.511	https://community.secop.gov.co/Public/Tenderin	TERMINADO
CONTRATACIÓN DIRECTA - PRESTACIÓN DE	Prestar con plena autonomía técnica y adn	CD-ARN-186-2024	227	$ 161.797.447	https://community.secop.gov.co/Public/Tenderin	TERMINADO
CONTRATACIÓN DIRECTA - PRESTACIÓN DE	Prestar con plena autonomía técnica y adn	CD-ARN-187-2024	228	$ 11.126.472	https://community.secop.gov.co/Public/Tenderin	TERMINADO
CONTRATACIÓN DIRECTA - PRESTACIÓN DE	Prestar con plena autonomía técnica y adn	CD-ARN-188-2024	229	$ 130.020.299	https://community.secop.gov.co/Public/Tenderin	TERMINADO
CONTRATACIÓN DIRECTA - PRESTACIÓN DE	Prestar con plena autonomía técnica y adn	CD-ARN-189-2024	230	$ 161.797.447	https://community.secop.gov.co/Public/Tenderin	TERMINADO
CONTRATACIÓN DIRECTA - PRESTACIÓN DE	Prestar con plena autonomía técnica y adn	CD-ARN-190-2024	231	$ 111.950.940	https://community.secop.gov.co/Public/Tenderin	TERMINADO
CONTRATACIÓN DIRECTA - PRESTACIÓN DE	Prestar con plena autonomía administrativ	CD-ARN-191-2024	232	$ 34.758.047	https://community.secop.gov.co/Public/Tenderin	TERMINADO
CONTRATACIÓN DIRECTA - PRESTACIÓN DE	Prestar con autonomía administrativa y téc	CD-ARN-192-2024	233	$ 96.793.289	https://community.secop.gov.co/Public/Tenderin	TERMINADO
CONTRATACIÓN DIRECTA - PRESTACIÓN DE	Prestar con plena autonomía administrativ	CD-ARN-193-2024	234	$ 120.626.150	https://community.secop.gov.co/Public/Tenderin	TERMINADO
CONTRATACIÓN DIRECTA - PRESTACIÓN DE	Prestar con plena autonomía técnica y adn	CD-ARN-194-2024	235	$ 111.950.940	https://community.secop.gov.co/Public/Tenderin	TERMINADO
CONTRATACIÓN DIRECTA - PRESTACIÓN DE	Prestar con plena autonomía administrativ	CD-ARN-195-2024	236	$ 70.526.502	https://community.secop.gov.co/Public/Tenderin	TERMINADO
CONTRATACIÓN DIRECTA - PRESTACIÓN DE	Prestar servicios profesionales con plena a	CD-ARN-305-2024	237	$ 62.449.200	https://community.secop.gov.co/Public/Tenderin	TERMINADO
CONTRATACIÓN DIRECTA - PRESTACIÓN DE	Prestar servicios profesionales apoyando l	CD-ARN-129-2024	238	$ 111.950.940	https://community.secop.gov.co/Public/Tenderin	TERMINADO
CONTRATACIÓN DIRECTA - PRESTACIÓN DE	Prestar servicios profesionales y asesoría j	CD-ARN-198-2024	239	$ 130.020.299	https://community.secop.gov.co/Public/Tenderin	TERMINADO
CONTRATACIÓN DIRECTA - PRESTACIÓN DE	Prestar servicios profesionales para brinda	CD-ARN-199-2024	240	$ 111.950.940	https://community.secop.gov.co/Public/Tenderin	TERMINADO
CONTRATACIÓN DIRECTA - PRESTACIÓN DE	Prestar servicios profesionales con plena a	CD-ARN-200-2024	241	$ 54.612.674	https://community.secop.gov.co/Public/Tenderin	TERMINADO
CONTRATACIÓN DIRECTA - PRESTACIÓN DE	Prestar servicios profesionales con plena a	CD-ARN-201-2024	242	$ 60.988.400	https://community.secop.gov.co/Public/Tenderin	TERMINADO
CONTRATACIÓN DIRECTA - PRESTACIÓN DE	Prestar servicios profesionales con plena a	CD-ARN-201-2024	243	$ 60.988.400	https://community.secop.gov.co/Public/Tenderin	TERMINADO
CONTRATACIÓN DIRECTA - PRESTACIÓN DE	Prestar servicios profesionales con plena a	CD-ARN-201-2024	244	$ 60.988.400	https://community.secop.gov.co/Public/Tenderin	TERMINADO
CONTRATACIÓN DIRECTA - PRESTACIÓN DE	Prestar servicios profesionales con autono	CD-ARN-202-2024	245	$ 62.211.397	https://community.secop.gov.co/Public/Tenderin	TERMINADO
CONTRATACIÓN DIRECTA - PRESTACIÓN DE	Prestar servicios profesionales con plena a	CD-ARN-203-2024	246	$ 65.005.322	https://community.secop.gov.co/Public/Tenderin	TERMINADO
CONTRATACIÓN DIRECTA - PRESTACIÓN DE	Prestar servicios profesionales con plena a	CD-ARN-204-2024	247	$ 63.727.400	https://community.secop.gov.co/Public/Tenderin	TERMINADO
CONTRATACIÓN DIRECTA - PRESTACIÓN DE	Prestar servicios profesionales con plena a	CD-ARN-204-2024	248	$ 63.727.400	https://community.secop.gov.co/Public/Tenderin	TERMINADO
CONTRATACIÓN DIRECTA - PRESTACIÓN DE	Prestar servicios profesionales con plena a	CD-ARN-205-2024	249	$ 69.800.000	https://community.secop.gov.co/Public/Tenderin	TERMINADO
CONTRATACIÓN DIRECTA - PRESTACIÓN DE	Prestar servicios profesionales con plena a	CD-ARN-200-2024	250	$ 57.065.339	https://community.secop.gov.co/Public/Tenderin	TERMINADO
CONTRATACIÓN DIRECTA - PRESTACIÓN DE	Apoyar técnicamente la gestión document	CD-ARN-207-2024	251	$ 30.116.722	https://community.secop.gov.co/Public/Tenderin	TERMINADO
CONTRATACIÓN DIRECTA - PRESTACIÓN DE	Apoyar técnicamente la gestión document	CD-ARN-207-2024	252	$ 30.116.722	https://community.secop.gov.co/Public/Tenderin	TERMINADO

CONTRATACIÓN DIRECTA - PRESTACIÓN DE	Apoyar técnicamente la gestión document	CD-ARN-207-2024	253	$ 1.639.592	https://community.secop.gov.co/Public/Tenderin	TERMINADO
CONTRATACIÓN DIRECTA - PRESTACIÓN DE	Apoyar técnicamente la gestión document	CD-ARN-207-2024	254	$ 30.116.722	https://community.secop.gov.co/Public/Tenderin	TERMINADO
CONTRATACIÓN DIRECTA - PRESTACIÓN DE	Prestar con plena autonomía técnica y adm	CD-ARN-208-2024	255	$ 96.793.289	https://community.secop.gov.co/Public/Tenderin	TERMINADO
CONTRATACIÓN DIRECTA - PRESTACIÓN DE	Prestar con autonomía técnica y administr	CD-ARN-209-2024	256	$ 96.793.289	https://community.secop.gov.co/Public/Tenderin	TERMINADO
CONTRATACIÓN DIRECTA - PRESTACIÓN DE	Prestar con autonomía técnica y administr	CD-ARN-210-2024	257	$ 96.793.289	https://community.secop.gov.co/Public/Tenderin	TERMINADO
CONTRATACIÓN DIRECTA - PRESTACIÓN DE	Apoyar a la Oficina Asesora de Comunicac	CD-ARN-211-2024	258	$ 96.793.289	https://community.secop.gov.co/Public/Tenderin	TERMINADO
CONTRATACIÓN DIRECTA - PRESTACIÓN DE	Prestar los servicios profesionales con ple	CD-ARN-212-2024	259	$ 83.448.540	https://community.secop.gov.co/Public/Tenderin	TERMINADO
CONTRATACIÓN DIRECTA - PRESTACIÓN DE	Prestar servicios profesionales con plena a	CD-ARN-941-2024	260	$ 51.221.958	https://community.secop.gov.co/Public/Tenderin	TERMINADO
CONTRATACIÓN DIRECTA - PRESTACIÓN DE	Prestar con plena autonomía técnica y adm	CD-ARN-214-2024	261	$ 161.797.447	https://community.secop.gov.co/Public/Tenderin	TERMINADO
CONTRATACIÓN DIRECTA - PRESTACIÓN DE	Prestar con plena autonomía técnica y adm	CD-ARN-215-2024	262	$ 96.793.289	https://community.secop.gov.co/Public/Tenderin	TERMINADO
CONTRATACIÓN DIRECTA - PRESTACIÓN DE	Prestar con plena autonomía administrativ	CD-ARN-216-2024	263	$ 60.220.299	https://community.secop.gov.co/Public/Tenderin	TERMINADO
CONTRATACIÓN DIRECTA - PRESTACIÓN DE	Prestar los servicios profesionales en el trá	CD-ARN-217-2024	264	$ 74.290.268	https://community.secop.gov.co/Public/Tenderin	TERMINADO
CONTRATACIÓN DIRECTA - PRESTACIÓN DE	Prestar servicios profesionales con plena a	CD-ARN-220-2024	265	$ 63.727.400	https://community.secop.gov.co/Public/Tenderin	TERMINADO
CONTRATACIÓN DIRECTA - PRESTACIÓN DE	Prestar servicios profesionales con plena a	CD-ARN-219-2024	266	$ 57.065.339	https://community.secop.gov.co/Public/Tenderin	TERMINADO
CONTRATACIÓN DIRECTA - PRESTACIÓN DE	Prestar servicios profesionales con plena a	CD-ARN-219-2024	267	$ 57.065.339	https://community.secop.gov.co/Public/Tenderin	TERMINADO
CONTRATACIÓN DIRECTA - PRESTACIÓN DE	Prestar servicios profesionales con plena a	CD-ARN-220-2024	268	$ 60.988.400	https://community.secop.gov.co/Public/Tenderin	TERMINADO
CONTRATACIÓN DIRECTA - PRESTACIÓN DE	Prestar servicios profesionales con plena a	CD-ARN-220-2024	269	$ 63.727.400	https://community.secop.gov.co/Public/Tenderin	TERMINADO
CONTRATACIÓN DIRECTA - PRESTACIÓN DE	Prestar servicios profesionales con plena a	CD-ARN-220-2024	270	$ 60.988.400	https://community.secop.gov.co/Public/Tenderin	TERMINADO
CONTRATACIÓN DIRECTA - PRESTACIÓN DE	Prestar servicios profesionales con autono	CD-ARN-221-2024	271	$ 62.211.397	https://community.secop.gov.co/Public/Tenderin	TERMINADO
CONTRATACIÓN DIRECTA - PRESTACIÓN DE	Prestar servicios profesionales con plena a	CD-ARN-219-2024	272	$ 54.612.674	https://community.secop.gov.co/Public/Tenderin	TERMINADO
CONTRATACIÓN DIRECTA - PRESTACIÓN DE	Prestar servicios técnicos para recibir y ate	CD-ARN-223-2024	273	$ 43.227.171	https://community.secop.gov.co/Public/Tenderin	TERMINADO
CONTRATACIÓN DIRECTA - PRESTACIÓN DE	Apoyar técnicamente la gestión document	CD-ARN-224-2024	274	$ 30.116.722	https://community.secop.gov.co/Public/Tenderin	TERMINADO
CONTRATACIÓN DIRECTA - PRESTACIÓN DE	Apoyar técnicamente la gestión document	CD-ARN-224-2024	275	$ 30.116.722	https://community.secop.gov.co/Public/Tenderin	TERMINADO
CONTRATACIÓN DIRECTA - PRESTACIÓN DE	Prestar, con plena autonomía técnica y adm	CD-ARN-664-2024	275A	$ 38.149.365	https://community.secop.gov.co/Public/Tenderin	TERMINADO
CONTRATACIÓN DIRECTA - PRESTACIÓN DE	Prestar los servicios profesionales para ap	CD-ARN-225-2024	277	$ 60.220.299	https://community.secop.gov.co/Public/Tenderin	TERMINADO
CONTRATACIÓN DIRECTA - PRESTACIÓN DE	Prestar con autonomía administrativa y téc	CD-ARN-226-2024	278	$ 96.793.289	https://community.secop.gov.co/Public/Tenderin	TERMINADO
CONTRATACIÓN DIRECTA - PRESTACIÓN DE	Prestar con plena autonomía técnica y adm	CD-ARN-227-2024	279	$ 60.220.299	https://community.secop.gov.co/Public/Tenderin	TERMINADO
CONTRATACIÓN DIRECTA - PRESTACIÓN DE	Prestar los servicios profesionales especia	CD-ARN-228-2024	280	$ 91.940.793	https://community.secop.gov.co/Public/Tenderin	TERMINADO
CONTRATACIÓN DIRECTA - PRESTACIÓN DE	Prestar los servicios profesionales para ap	CD-ARN-229-2024	281	$ 34.337.649	https://community.secop.gov.co/Public/Tenderin	TERMINADO
CONTRATACIÓN DIRECTA - PRESTACIÓN DE	Prestar con autonomía administrativa sus	CD-ARN-230-2024	282	$ 80.832.704	https://community.secop.gov.co/Public/Tenderin	TERMINADO
CONTRATACIÓN DIRECTA - PRESTACIÓN DE	Prestar servicios profesionales con plena a	CD-ARN-942-2024	283	$ 48.428.033	https://community.secop.gov.co/Public/Tenderin	TERMINADO
CONTRATACIÓN DIRECTA - PRESTACIÓN DE	Prestar con plena autonomía técnica y adm	CD-ARN-232-2024	284	$ 130.020.299	https://community.secop.gov.co/Public/Tenderin	TERMINADO
CONTRATACIÓN DIRECTA - PRESTACIÓN DE	Prestar con plena autonomía técnica y adm	CD-ARN-233-2024	285	$ 63.511.929	https://community.secop.gov.co/Public/Tenderin	TERMINADO
CONTRATACIÓN DIRECTA - PRESTACIÓN DE	Prestar con plena autonomía técnica y adm	CD-ARN-234-2024	286	$ 115.650.453	https://community.secop.gov.co/Public/Tenderin	TERMINADO
CONTRATACIÓN DIRECTA - PRESTACIÓN DE	Prestar con plena autonomía técnica y adm	CD-ARN-235-2024	287	$ 31.250.376	https://community.secop.gov.co/Public/Tenderin	TERMINADO
CONTRATACIÓN DIRECTA - PRESTACIÓN DE	Prestar con plena autonomía técnica y adm	CD-ARN-236-2024	288	$ 77.358.519	https://community.secop.gov.co/Public/Tenderin	TERMINADO
CONTRATACIÓN DIRECTA - PRESTACIÓN DE	Prestar con plena autonomía técnica y adm	CD-ARN-237-2024	289	$ 96.793.289	https://community.secop.gov.co/Public/Tenderin	TERMINADO
CONTRATACIÓN DIRECTA - PRESTACIÓN DE	Prestar con plena autonomía técnica y adm	CD-ARN-238-2024	290	$ 77.358.519	https://community.secop.gov.co/Public/Tenderin	TERMINADO
CONTRATACIÓN DIRECTA - PRESTACIÓN DE	Prestar con plena autonomía técnica y adm	CD-ARN-239-2024	291	$ 96.793.289	https://community.secop.gov.co/Public/Tenderin	TERMINADO
CONTRATACIÓN DIRECTA - PRESTACIÓN DE	Prestar con plena autonomía técnica y adm	CD-ARN-240-2024	292	$ 87.989.183	https://community.secop.gov.co/Public/Tenderin	TERMINADO
CONTRATACIÓN DIRECTA - PRESTACIÓN DE	Prestar con plena autonomía técnica y adm	CD-ARN-241-2024	293	$ 92.633.119	https://community.secop.gov.co/Public/Tenderin	TERMINADO
CONTRATACIÓN DIRECTA - PRESTACIÓN DE	Prestar con plena autonomía técnica y adm	CD-ARN-242-2024	294	$ 77.358.519	https://community.secop.gov.co/Public/Tenderin	TERMINADO
CONTRATACIÓN DIRECTA - PRESTACIÓN DE	Prestar con plena autonomía técnica y adm	CD-ARN-243-2024	295	$ 96.793.289	https://community.secop.gov.co/Public/Tenderin	TERMINADO
CONTRATACIÓN DIRECTA - PRESTACIÓN DE	Prestar con plena autonomía técnica y adm	CD-ARN-244-2024	296	$ 91.940.793	https://community.secop.gov.co/Public/Tenderin	TERMINADO
CONTRATACIÓN DIRECTA - PRESTACIÓN DE	Prestar con plena autonomía técnica y adm	CD-ARN-245-2024	297	$ 120.626.150	https://community.secop.gov.co/Public/Tenderin	TERMINADO
CONTRATACIÓN DIRECTA - PRESTACIÓN DE	Prestar servicios profesionales apoyando l	CD-ARN-246-2024	298	$ 42.000.405	https://community.secop.gov.co/Public/Tenderin	TERMINADO
CONTRATACIÓN DIRECTA - PRESTACIÓN DE	Apoyar la gestión del Grupo de Almacén e I	CD-ARN-247-2024	299	$ 39.634.185	https://community.secop.gov.co/Public/Tenderin	TERMINADO
CONTRATACIÓN DIRECTA - PRESTACIÓN DE	Prestar servicios profesionales contribuyer	CD-ARN-248-2024	300	$ 60.220.299	https://community.secop.gov.co/Public/Tenderin	TERMINADO
CONTRATACIÓN DIRECTA - PRESTACIÓN DE	Prestar servicios profesionales para la Sub	CD-ARN-249-2024	301	$ 91.940.793	https://community.secop.gov.co/Public/Tenderin	TERMINADO
CONTRATACIÓN DIRECTA - PRESTACIÓN DE	Apoyar al Grupo de Gestión Administrativa	CD-ARN-250-2024	302	$ 39.634.185	https://community.secop.gov.co/Public/Tenderin	TERMINADO

CONTRATACIÓN DIRECTA - PRESTACIÓN DE	Prestar, con plena autonomía administrativ	CD-ARN-251-2024	303	$ 80.832.704	https://community.secop.gov.co/Public/Tenderin	TERMINADO
CONTRATACIÓN DIRECTA - PRESTACIÓN DE	Prestar, con plena autonomía administrativ	CD-ARN-252-2024	304	$ 80.832.704	https://community.secop.gov.co/Public/Tenderin	TERMINADO
CONTRATACIÓN DIRECTA - PRESTACIÓN DE	Prestar los servicios técnicos para apoyar l	CD-ARN-253-2024	305	$ 44.650.820	https://community.secop.gov.co/Public/Tenderin	TERMINADO
CONTRATACIÓN DIRECTA - PRESTACIÓN DE	Prestar los servicios técnicos para apoyar l	CD-ARN-253-2024	306	$ 44.650.820	https://community.secop.gov.co/Public/Tenderin	TERMINADO
CONTRATACIÓN DIRECTA - PRESTACIÓN DE	Prestar los servicios técnicos para apoyar l	CD-ARN-253-2024	307	$ 44.650.820	https://community.secop.gov.co/Public/Tenderin	TERMINADO
CONTRATACIÓN DIRECTA - PRESTACIÓN DE	Prestar apoyo en la notificación de los pag	CD-ARN-254-2024	308	$ 45.168.511	https://community.secop.gov.co/Public/Tenderin	TERMINADO
CONTRATACIÓN DIRECTA - PRESTACIÓN DE	Prestar los servicios profesionales en asun	CD-ARN-255-2024	309	$ 83.203.400	https://community.secop.gov.co/Public/Tenderin	TERMINADO
CONTRATACIÓN DIRECTA - PRESTACIÓN DE	Prestar los servicios profesionales para bri	CD-ARN-256-2024	310	$ 60.220.299	https://community.secop.gov.co/Public/Tenderin	TERMINADO
CONTRATACIÓN DIRECTA - PRESTACIÓN DE	Prestar los servicios profesionales corresp	CD-ARN-257-2024	311	$ 91.940.793	https://community.secop.gov.co/Public/Tenderin	TERMINADO
CONTRATACIÓN DIRECTA - PRESTACIÓN DE	Prestar los servicios técnicos en las activid	CD-ARN-196-2024	312	$ 30.116.722	https://community.secop.gov.co/Public/Tenderin	TERMINADO
CONTRATACIÓN DIRECTA - PRESTACIÓN DE	Prestar los servicios profesionales corresp	CD-ARN-259-2024	313	$ 51.257.478	https://community.secop.gov.co/Public/Tenderin	TERMINADO
CONTRATACIÓN DIRECTA - PRESTACIÓN DE	Prestar los servicios profesionales a la gest	CD-ARN-260-2024	314	$ 70.526.502	https://community.secop.gov.co/Public/Tenderin	TERMINADO
CONTRATACIÓN DIRECTA - PRESTACIÓN DE	Prestar los servicios profesionales para la i	CD-ARN-261-2024	315	$ 96.793.289	https://community.secop.gov.co/Public/Tenderin	TERMINADO
CONTRATACIÓN DIRECTA - PRESTACIÓN DE	Prestar los servicios profesionales corresp	CD-ARN-262-2024	316	$ 96.793.289	https://community.secop.gov.co/Public/Tenderin	TERMINADO
CONTRATACIÓN DIRECTA - PRESTACIÓN DE	Prestar los servicios técnicos en las activid	CD-ARN-258-2024	317	$ 30.116.722	https://community.secop.gov.co/Public/Tenderin	TERMINADO
CONTRATACIÓN DIRECTA - PRESTACIÓN DE	Prestar los servicios profesionales para for	CD-ARN-264-2024	318	$ 70.526.502	https://community.secop.gov.co/Public/Tenderin	TERMINADO
CONTRATACIÓN DIRECTA - PRESTACIÓN DE	Prestar los servicios profesionales para la p	CD-ARN-265-2024	319	$ 70.526.502	https://community.secop.gov.co/Public/Tenderin	TERMINADO
CONTRATACIÓN DIRECTA - PRESTACIÓN DE	Prestar con autonomía administrativa y téc	CD-ARN-266-2024	320	$ 91.940.793	https://community.secop.gov.co/Public/Tenderin	TERMINADO
CONTRATACIÓN DIRECTA - PRESTACIÓN DE	Prestar los servicios profesionales para for	CD-ARN-267-2024	321	$ 52.306.608	https://community.secop.gov.co/Public/Tenderin	TERMINADO
CONTRATACIÓN DIRECTA - PRESTACIÓN DE	Prestar los servicios técnicos y administrat	CD-ARN-268-2024	322	$ 45.168.511	https://community.secop.gov.co/Public/Tenderin	TERMINADO
CONTRATACIÓN DIRECTA - PRESTACIÓN DE	Realizar las actividades de apoyo administ	CD-ARN-269-2024	323	$ 38.839.230	https://community.secop.gov.co/Public/Tenderin	TERMINADO
CONTRATACIÓN DIRECTA - PRESTACIÓN DE	Apoyar técnicamente la gestión document	CD-ARN-270-2024	324	$ 30.116.722	https://community.secop.gov.co/Public/Tenderin	TERMINADO
CONTRATACIÓN DIRECTA - PRESTACIÓN DE	Apoyar técnicamente la gestión document	CD-ARN-270-2024	325	$ 20.451.757	https://community.secop.gov.co/Public/Tenderin	TERMINADO
CONTRATACIÓN DIRECTA - PRESTACIÓN DE	Prestar servicios profesionales con autono	CD-ARN-271-2024	326	$ 62.211.397	https://community.secop.gov.co/Public/Tenderin	TERMINADO
CONTRATACIÓN DIRECTA - PRESTACIÓN DE	Prestar servicios profesionales con plena a	CD-ARN-278-2024	327	$ 63.727.400	https://community.secop.gov.co/Public/Tenderin	TERMINADO
CONTRATACIÓN DIRECTA - PRESTACIÓN DE	Prestar servicios profesionales con plena a	CD-ARN-273-2024	328	$ 69.800.000	https://community.secop.gov.co/Public/Tenderin	TERMINADO
CONTRATACIÓN DIRECTA - PRESTACIÓN DE	Prestar servicios profesionales con autono	CD-ARN-274-2024	329	$ 62.211.397	https://community.secop.gov.co/Public/Tenderin	TERMINADO
CONTRATACIÓN DIRECTA - PRESTACIÓN DE	Prestar servicios técnicos para recibir y ate	CD-ARN-275-2024	330	$ 43.227.171	https://community.secop.gov.co/Public/Tenderin	TERMINADO
CONTRATACIÓN DIRECTA - PRESTACIÓN DE	Prestar servicios profesionales con plena a	CD-ARN-273-2024	331	$ 66.800.000	https://community.secop.gov.co/Public/Tenderin	TERMINADO
CONTRATACIÓN DIRECTA - PRESTACIÓN DE	Prestar servicios profesionales con plena a	CD-ARN-279-2024	332	$ 54.612.674	https://community.secop.gov.co/Public/Tenderin	TERMINADO
CONTRATACIÓN DIRECTA - PRESTACIÓN DE	Prestar servicios profesionales con plena a	CD-ARN-278-2024	333	$ 63.727.400	https://community.secop.gov.co/Public/Tenderin	TERMINADO
CONTRATACIÓN DIRECTA - PRESTACIÓN DE	Prestar servicios profesionales con plena a	CD-ARN-278-2024	334	$ 63.727.400	https://community.secop.gov.co/Public/Tenderin	TERMINADO
CONTRATACIÓN DIRECTA - PRESTACIÓN DE	Prestar servicios profesionales con plena a	CD-ARN-279-2024	335	$ 54.612.674	https://community.secop.gov.co/Public/Tenderin	TERMINADO
CONTRATACIÓN DIRECTA - PRESTACIÓN DE	Prestar servicios profesionales con plena a	CD-ARN-279-2024	337	$ 54.612.674	https://community.secop.gov.co/Public/Tenderin	TERMINADO
CONTRATACIÓN DIRECTA - PRESTACIÓN DE	Apoyar técnicamente la gestión document	CD-ARN-280-2024	338	$ 30.116.722	https://community.secop.gov.co/Public/Tenderin	TERMINADO
CONTRATACIÓN DIRECTA - PRESTACIÓN DE	Apoyar técnicamente la gestión document	CD-ARN-280-2024	339	$ 30.116.722	https://community.secop.gov.co/Public/Tenderin	TERMINADO
CONTRATACIÓN DIRECTA - PRESTACIÓN DE	Apoyar técnicamente la gestión document	CD-ARN-280-2024	340	$ 30.116.722	https://community.secop.gov.co/Public/Tenderin	TERMINADO
CONTRATACIÓN DIRECTA - PRESTACIÓN DE	Prestar servicios profesionales con plena a	CD-ARN-281-2024	341	$ 60.988.400	https://community.secop.gov.co/Public/Tenderin	TERMINADO
CONTRATACIÓN DIRECTA - PRESTACIÓN DE	Prestar servicios profesionales con autono	CD-ARN-282-2024	342	$ 70.526.502	https://community.secop.gov.co/Public/Tenderin	TERMINADO
CONTRATACIÓN DIRECTA - PRESTACIÓN DE	Prestar servicios profesionales con plena a	CD-ARN-283-2024	343	$ 69.800.000	https://community.secop.gov.co/Public/Tenderin	TERMINADO
CONTRATACIÓN DIRECTA - PRESTACIÓN DE	Prestar servicios profesionales con plena a	CD-ARN-284-2024	344	$ 54.612.674	https://community.secop.gov.co/Public/Tenderin	TERMINADO
CONTRATACIÓN DIRECTA - PRESTACIÓN DE	Prestar servicios profesionales con plena a	CD-ARN-281-2024	345	$ 63.727.400	https://community.secop.gov.co/Public/Tenderin	TERMINADO
CONTRATACIÓN DIRECTA - PRESTACIÓN DE	Prestar servicios profesionales con plena a	CD-ARN-286-2024	346	$ 66.800.000	https://community.secop.gov.co/Public/Tenderin	TERMINADO
CONTRATACIÓN DIRECTA - PRESTACIÓN DE	Prestar servicios profesionales con plena a	CD-ARN-287-2024	347	$ 65.005.322	https://community.secop.gov.co/Public/Tenderin	TERMINADO
CONTRATACIÓN DIRECTA - PRESTACIÓN DE	Prestar servicios profesionales con plena a	CD-ARN-284-2024	348	$ 54.612.674	https://community.secop.gov.co/Public/Tenderin	TERMINADO
CONTRATACIÓN DIRECTA - PRESTACIÓN DE	Prestar con plena autonomía técnica y adm	CD-ARN-289-2024	349	$ 130.020.299	https://community.secop.gov.co/Public/Tenderin	TERMINADO
CONTRATACIÓN DIRECTA - PRESTACIÓN DE	Prestar con plena autonomía técnica y adr	CD-ARN-290-2024	350	$ 91.940.793	https://community.secop.gov.co/Public/Tenderin	TERMINADO
CONTRATACIÓN DIRECTA - PRESTACIÓN DE	Prestar con plena autonomía técnica y adm	CD-ARN-291-2024	351	$ 84.035.434	https://community.secop.gov.co/Public/Tenderin	TERMINADO
CONTRATACIÓN DIRECTA - PRESTACIÓN DE	Apoyar técnicamente la gestión document	CD-ARN-292-2024	352	$ 45.168.511	https://community.secop.gov.co/Public/Tenderin	TERMINADO
CONTRATACIÓN DIRECTA - PRESTACIÓN DE	Apoyar técnicamente la gestión document	CD-ARN-292-2024	353	$ 45.168.511	https://community.secop.gov.co/Public/Tenderin	TERMINADO

CONTRATACIÓN DIRECTA - PRESTACIÓN DE	Apoyar técnicamente la gestión document	CD-ARN-292-2024	354	$ 45.168.511	https://community.secop.gov.co/Public/Tenderin	TERMINADO
CONTRATACIÓN DIRECTA - PRESTACIÓN DE	Prestar servicios profesionales apoyando l	CD-ARN-295-2024	355	$ 862.755	https://community.secop.gov.co/Public/Tenderin	TERMINADO
CONTRATACIÓN DIRECTA - PRESTACIÓN DE	Prestar servicios profesionales apoyando l	CD-ARN-295-2024	356	$ 60.220.299	https://community.secop.gov.co/Public/Tenderin	TERMINADO
CONTRATACIÓN DIRECTA - PRESTACIÓN DE	Apoyar administrativamente la gestión doc	CD-ARN-296-2024	357	$ 39.634.185	https://community.secop.gov.co/Public/Tenderin	TERMINADO
CONTRATACIÓN DIRECTA - PRESTACIÓN DE	Prestar servicios profesionales con plena a	CD-ARN-297-2024	358	$ 80.832.704	https://community.secop.gov.co/Public/Tenderin	TERMINADO
CONTRATACIÓN DIRECTA - PRESTACIÓN DE	Prestar servicios profesionales con plena a	CD-ARN-298-2024	359	$ 60.988.400	https://community.secop.gov.co/Public/Tenderin	TERMINADO
CONTRATACIÓN DIRECTA - PRESTACIÓN DE	Prestar servicios profesionales con plena a	CD-ARN-298-2024	360	$ 60.988.400	https://community.secop.gov.co/Public/Tenderin	TERMINADO
CONTRATACIÓN DIRECTA - PRESTACIÓN DE	Prestar servicios profesionales con plena a	CD-ARN-300-2024	361	$ 57.065.339	https://community.secop.gov.co/Public/Tenderin	TERMINADO
CONTRATACIÓN DIRECTA - PRESTACIÓN DE	Prestar servicios profesionales con plena a	CD-ARN-301-2024	362	$ 60.988.400	https://community.secop.gov.co/Public/Tenderin	TERMINADO
CONTRATACIÓN DIRECTA - PRESTACIÓN DE	Prestar servicios profesionales con plena a	CD-ARN-301-2024	363	$ 60.988.400	https://community.secop.gov.co/Public/Tenderin	TERMINADO
CONTRATACIÓN DIRECTA - PRESTACIÓN DE	Prestar servicios profesionales con plena a	CD-ARN-301-2024	364	$ 60.988.400	https://community.secop.gov.co/Public/Tenderin	TERMINADO
CONTRATACIÓN DIRECTA - PRESTACIÓN DE	Prestar servicios profesionales con autono	CD-ARN-302-2024	365	$ 62.211.397	https://community.secop.gov.co/Public/Tenderin	TERMINADO
CONTRATACIÓN DIRECTA - PRESTACIÓN DE	Prestar servicios profesionales con plena a	CD-ARN-127-2024	366	$ 54.612.674	https://community.secop.gov.co/Public/Tenderin	TERMINADO
CONTRATACIÓN DIRECTA - PRESTACIÓN DE	Apoyar técnicamente la gestión document	CD-ARN-304-2024	367	$ 30.116.722	https://community.secop.gov.co/Public/Tenderin	TERMINADO
CONTRATACIÓN DIRECTA - PRESTACIÓN DE	Apoyar técnicamente la gestión document	CD-ARN-304-2024	368	$ 30.116.722	https://community.secop.gov.co/Public/Tenderin	TERMINADO
CONTRATACIÓN DIRECTA - PRESTACIÓN DE	Apoyar técnicamente la gestión document	CD-ARN-304-2024	369	$ 7.162.429	https://community.secop.gov.co/Public/Tenderin	TERMINADO
CONTRATACIÓN DIRECTA - PRESTACIÓN DE	Prestar servicios profesionales con plena a	CD-ARN-206-2024	370	$ 65.400.000	https://community.secop.gov.co/Public/Tenderin	TERMINADO
CONTRATACIÓN DIRECTA - PRESTACIÓN DE	Prestar servicios profesionales con plena a	CD-ARN-218-2024	371	$ 13.800.000	https://community.secop.gov.co/Public/Tenderin	TERMINADO
CONTRATACIÓN DIRECTA - PRESTACIÓN DE	Prestar servicios profesionales con autono	CD-ARN-222-2024	372	$ 60.907.565	https://community.secop.gov.co/Public/Tenderin	TERMINADO
CONTRATACIÓN DIRECTA - PRESTACIÓN DE	Prestar servicios profesionales con plena a	CD-ARN-263-2024	373	$ 60.907.565	https://community.secop.gov.co/Public/Tenderin	TERMINADO
CONTRATACIÓN DIRECTA - PRESTACIÓN DE	Prestar servicios profesionales con plena a	CD-ARN-272-2024	374	$ 53.468.097	https://community.secop.gov.co/Public/Tenderin	TERMINADO
CONTRATACIÓN DIRECTA - PRESTACIÓN DE	Prestar servicios profesionales con plena a	CD-ARN-272-2024	375	$ 53.468.097	https://community.secop.gov.co/Public/Tenderin	TERMINADO
CONTRATACIÓN DIRECTA - PRESTACIÓN DE	Prestar servicios profesionales con plena a	CD-ARN-272-2024	376	$ 53.468.097	https://community.secop.gov.co/Public/Tenderin	TERMINADO
CONTRATACIÓN DIRECTA - PRESTACIÓN DE	Prestar servicios profesionales con plena a	CD-ARN-305-2024	377	$ 59.710.200	https://community.secop.gov.co/Public/Tenderin	TERMINADO
CONTRATACIÓN DIRECTA - PRESTACIÓN DE	Prestar servicios profesionales con plena a	CD-ARN-305-2024	378	$ 59.710.200	https://community.secop.gov.co/Public/Tenderin	TERMINADO
CONTRATACIÓN DIRECTA - PRESTACIÓN DE	Prestar servicios profesionales con plena a	CD-ARN-263-2024	379	$ 60.907.565	https://community.secop.gov.co/Public/Tenderin	TERMINADO
CONTRATACIÓN DIRECTA - PRESTACIÓN DE	Prestar con plena autonomía profesional y	CD-ARN-943-2024	380	$ 48.428.033	https://community.secop.gov.co/Public/Tenderin	TERMINADO
CONTRATACIÓN DIRECTA - PRESTACIÓN DE	Prestar servicios profesionales con plena a	CD-ARN-272-2024	381	$ 53.468.097	https://community.secop.gov.co/Public/Tenderin	TERMINADO
CONTRATACIÓN DIRECTA - PRESTACIÓN DE	Prestar servicios de apoyo a las actividades	CD-ARN-307-2024	382	$ 42.321.212	https://community.secop.gov.co/Public/Tenderin	TERMINADO
CONTRATACIÓN DIRECTA - PRESTACIÓN DE	Prestar servicios profesionales con plena a	CD-ARN-308-2024	383	$ 62.449.200	https://community.secop.gov.co/Public/Tenderin	TERMINADO
CONTRATACIÓN DIRECTA - PRESTACIÓN DE	Prestar servicios profesionales con plena a	CD-ARN-308-2024	384	$ 18.625.200	https://community.secop.gov.co/Public/Tenderin	TERMINADO
CONTRATACIÓN DIRECTA - PRESTACIÓN DE	Prestar con plena autonomía técnica y adm	CD-ARN-310-2024	385	$ 66.080.705	https://community.secop.gov.co/Public/Tenderin	TERMINADO
CONTRATACIÓN DIRECTA - PRESTACIÓN DE	Prestar servicios profesionales con plena a	CD-ARN-311-2024	386	$ 65.400.000	https://community.secop.gov.co/Public/Tenderin	TERMINADO
CONTRATACIÓN DIRECTA - PRESTACIÓN DE	Prestar servicios profesionales con plena a	CD-ARN-312-2024	387	$ 65.400.000	https://community.secop.gov.co/Public/Tenderin	TERMINADO
CONTRATACIÓN DIRECTA - PRESTACIÓN DE	Prestar servicios profesionales con plena a	CD-ARN-313-2024	388	$ 65.400.000	https://community.secop.gov.co/Public/Tenderin	TERMINADO
CONTRATACIÓN DIRECTA - PRESTACIÓN DE	Prestar, con plena autonomía técnica y adm	CD-ARN-752-2024	389	$ 64.464.052	https://community.secop.gov.co/Public/Tenderin	TERMINADO
CONTRATACIÓN DIRECTA - PRESTACIÓN DE	Prestar servicios profesionales con plena a	CD-ARN-308-2024	390	$ 62.449.200	https://community.secop.gov.co/Public/Tenderin	TERMINADO
CONTRATACIÓN DIRECTA - PRESTACIÓN DE	Prestar servicios profesionales con plena a	CD-ARN-308-2024	391	$ 59.710.200	https://community.secop.gov.co/Public/Tenderin	TERMINADO
CONTRATACIÓN DIRECTA - PRESTACIÓN DE	Prestar servicios profesionales con plena a	CD-ARN-317-2024	392	$ 65.400.000	https://community.secop.gov.co/Public/Tenderin	TERMINADO
CONTRATACIÓN DIRECTA - PRESTACIÓN DE	Prestar servicios profesionales con plena a	CD-ARN-313-2024	393	$ 68.400.000	https://community.secop.gov.co/Public/Tenderin	TERMINADO
CONTRATACIÓN DIRECTA - PRESTACIÓN DE	Prestar los servicios profesionales con ple	CD-ARN-319-2024	394	$ 83.448.540	https://community.secop.gov.co/Public/Tenderin	TERMINADO
CONTRATACIÓN DIRECTA - PRESTACIÓN DE	Prestar servicios profesionales con plena a	CD-ARN-320-2024	395	$ 53.468.097	https://community.secop.gov.co/Public/Tenderin	TERMINADO
CONTRATACIÓN DIRECTA - PRESTACIÓN DE	Prestar con plena autonomía técnica y adm	CD-ARN-321-2024	396	$ 94.851.876	https://community.secop.gov.co/Public/Tenderin	TERMINADO
CONTRATACIÓN DIRECTA - PRESTACIÓN DE	Prestar con plena autonomía técnica y adm	CD-ARN-322-2024	397	$ 69.111.930	https://community.secop.gov.co/Public/Tenderin	TERMINADO
CONTRATACIÓN DIRECTA - PRESTACIÓN DE	Prestar servicios profesionales para brinda	CD-ARN-323-2024	398	$ 90.096.708	https://community.secop.gov.co/Public/Tenderin	TERMINADO
CONTRATACIÓN DIRECTA - PRESTACIÓN DE	Prestar con plena autonomía técnica y adm	CD-ARN-324-2024	399	$ 127.412.442	https://community.secop.gov.co/Public/Tenderin	TERMINADO
CONTRATACIÓN DIRECTA - PRESTACIÓN DE	Prestar servicios profesionales para brinda	CD-ARN-325-2024	400	$ 94.851.876	https://community.secop.gov.co/Public/Tenderin	TERMINADO
CONTRATACIÓN DIRECTA - PRESTACIÓN DE	Prestar servicios profesionales con plena a	CD-ARN-326-2024	401	$ 62.449.200	https://community.secop.gov.co/Public/Tenderin	TERMINADO
CONTRATACIÓN DIRECTA - PRESTACIÓN DE	Prestar servicios profesionales con plena a	CD-ARN-326-2024	402	$ 62.449.200	https://community.secop.gov.co/Public/Tenderin	TERMINADO
CONTRATACIÓN DIRECTA - PRESTACIÓN DE	Prestar servicios profesionales con plena a	CD-ARN-328-2024	403	$ 65.400.000	https://community.secop.gov.co/Public/Tenderin	TERMINADO

CONTRATACIÓN DIRECTA - PRESTACIÓN DE	Prestar servicios profesionales con autono	CD-ARN-329-2024	404	$ 60.907.565	https://community.secop.gov.co/Public/Tenderir	TERMINADO
CONTRATACIÓN DIRECTA - PRESTACIÓN DE	Prestar servicios profesionales con plena a	CD-ARN-330-2024	405	$ 63.701.490	https://community.secop.gov.co/Public/Tenderir	TERMINADO
CONTRATACIÓN DIRECTA - PRESTACIÓN DE	Prestar los servicios profesionales con ple	CD-ARN-331-2024	406	$ 60.907.565	https://community.secop.gov.co/Public/Tenderir	TERMINADO
CONTRATACIÓN DIRECTA - PRESTACIÓN DE	Prestar servicios profesionales con plena a	CD-ARN-306-2024	407	$ 55.920.762	https://community.secop.gov.co/Public/Tenderir	TERMINADO
CONTRATACIÓN DIRECTA - PRESTACIÓN DE	Prestar servicios profesionales con plena a	CD-ARN-306-2024	408	$ 53.468.097	https://community.secop.gov.co/Public/Tenderir	TERMINADO
CONTRATACIÓN DIRECTA - PRESTACIÓN DE	Prestar servicios profesionales con plena a	CD-ARN-306-2024	409	$ 53.468.097	https://community.secop.gov.co/Public/Tenderir	TERMINADO
CONTRATACIÓN DIRECTA - PRESTACIÓN DE	Prestar servicios profesionales con autono	CD-ARN-459-2024	410	$ 111.639.674	https://community.secop.gov.co/Public/Tenderir	TERMINADO
CONTRATACIÓN DIRECTA - PRESTACIÓN DE	Prestar servicios profesionales con plena a	CD-ARN-333-2024	411	$ 59.710.200	https://community.secop.gov.co/Public/Tenderir	TERMINADO
CONTRATACIÓN DIRECTA - PRESTACIÓN DE	Prestar servicios profesionales con plena a	CD-ARN-337-2024	412	$ 75.737.233	https://community.secop.gov.co/Public/Tenderir	TERMINADO
CONTRATACIÓN DIRECTA - PRESTACIÓN DE	Prestar servicios profesionales con plena a	CD-ARN-162-2024	413	$ 65.400.000	https://community.secop.gov.co/Public/Tenderir	TERMINADO
CONTRATACIÓN DIRECTA - PRESTACIÓN DE	Prestar servicios profesionales con plena a	CD-ARN-339-2024	414	$ 60.907.565	https://community.secop.gov.co/Public/Tenderir	TERMINADO
CONTRATACIÓN DIRECTA - PRESTACIÓN DE	Prestar servicios profesionales con plena a	CD-ARN-293-2024	415	$ 57.519.000	https://community.secop.gov.co/Public/Tenderir	TERMINADO
CONTRATACIÓN DIRECTA - PRESTACIÓN DE	Prestar servicios profesionales con plena a	CD-ARN-341-2024	416	$ 53.468.097	https://community.secop.gov.co/Public/Tenderir	TERMINADO
CONTRATACIÓN DIRECTA - PRESTACIÓN DE	Prestar servicios profesionales con plena a	CD-ARN-341-2024	417	$ 53.468.097	https://community.secop.gov.co/Public/Tenderir	TERMINADO
CONTRATACIÓN DIRECTA - PRESTACIÓN DE	Prestar servicios de apoyo profesional esp	CD-ARN-343-2024	418	$ 94.851.876	https://community.secop.gov.co/Public/Tenderir	TERMINADO
CONTRATACIÓN DIRECTA - PRESTACIÓN DE	Prestar con plena autonomía técnica y adn	CD-ARN-344-2024	419	$ 104.893.861	https://community.secop.gov.co/Public/Tenderir	TERMINADO
CONTRATACIÓN DIRECTA - PRESTACIÓN DE	Prestar con plena autonomía técnica y adn	CD-ARN-345-2024	420	$ 79.211.418	https://community.secop.gov.co/Public/Tenderir	TERMINADO
CONTRATACIÓN DIRECTA - PRESTACIÓN DE	Prestar con plena autonomía técnica y adn	CD-ARN-346-2024	421	$ 90.096.708	https://community.secop.gov.co/Public/Tenderir	TERMINADO
CONTRATACIÓN DIRECTA - PRESTACIÓN DE	Prestar con plena autonomía técnica y adn	CD-ARN-347-2024	422	$ 90.691.706	https://community.secop.gov.co/Public/Tenderir	TERMINADO
CONTRATACIÓN DIRECTA - PRESTACIÓN DE	Prestar con plena autonomía técnica y adn	CD-ARN-348-2024	423	$ 82.706.322	https://community.secop.gov.co/Public/Tenderir	LIQUIDADO
CONTRATACIÓN DIRECTA - PRESTACIÓN DE	Prestar con plena autonomía técnica y adn	CD-ARN-349-2024	424	$ 28.687.595	https://community.secop.gov.co/Public/Tenderir	LIQUIDADO
CONTRATACIÓN DIRECTA - PRESTACIÓN DE	Prestar servicios profesionales con plena a	CD-ARN-350-2024	425	$ 60.800.000	https://community.secop.gov.co/Public/Tenderir	TERMINADO
CONTRATACIÓN DIRECTA - PRESTACIÓN DE	Prestar con plena autonomía técnica y adn	CD-ARN-351-2024	426	$ 55.992.654	https://community.secop.gov.co/Public/Tenderir	LIQUIDADO
CONTRATACIÓN DIRECTA - PRESTACIÓN DE	Prestar con plena autonomía técnica y adn	CD-ARN-352-2024	427	$ 51.845.050	https://community.secop.gov.co/Public/Tenderir	TERMINADO
CONTRATACIÓN DIRECTA - PRESTACIÓN DE	Prestar con plena autonomía técnica y adn	CD-ARN-353-2024	428	$ 86.145.098	https://community.secop.gov.co/Public/Tenderir	TERMINADO
CONTRATACIÓN DIRECTA - PRESTACIÓN DE	Prestar con plena autonomía técnica y adn	CD-ARN-354-2024	429	$ 66.080.705	https://community.secop.gov.co/Public/Tenderir	TERMINADO
CONTRATACIÓN DIRECTA - PRESTACIÓN DE	Prestar con plena autonomía técnica y adn	CD-ARN-354-2024	430	$ 66.080.705	https://community.secop.gov.co/Public/Tenderir	TERMINADO
CONTRATACIÓN DIRECTA - PRESTACIÓN DE	Prestar con plena autonomía técnica y adn	CD-ARN-356-2024	431	$ 90.691.706	https://community.secop.gov.co/Public/Tenderir	TERMINADO
CONTRATACIÓN DIRECTA - PRESTACIÓN DE	Prestar los servicios profesionales para la	CD-ARN-357-2024	432	$ 75.737.233	https://community.secop.gov.co/Public/Tenderir	TERMINADO
CONTRATACIÓN DIRECTA - PRESTACIÓN DE	Prestación de apoyo profesional y técnico	CD-ARN-358-2024	433	$ 75.737.233	https://community.secop.gov.co/Public/Tenderir	TERMINADO
CONTRATACIÓN DIRECTA - PRESTACIÓN DE	Prestar con plena autonomía técnica servi	CD-ARN-359-2024	434	$ 118.206.714	https://community.secop.gov.co/Public/Tenderir	TERMINADO
CONTRATACIÓN DIRECTA - PRESTACIÓN DE	Prestar sus servicios profesionales para pr	CD-ARN-360-2024	435	$ 90.691.706	https://community.secop.gov.co/Public/Tenderir	TERMINADO
CONTRATACIÓN DIRECTA - PRESTACIÓN DE	Prestar sus servicios profesionales para ap	CD-ARN-361-2024	436	$ 39.352.815	https://community.secop.gov.co/Public/Tenderir	TERMINADO
CONTRATACIÓN DIRECTA - PRESTACIÓN DE	Prestar servicios profesionales con autono	CD-ARN-362-2024	437	$ 104.893.861	https://community.secop.gov.co/Public/Tenderir	TERMINADO
CONTRATACIÓN DIRECTA - PRESTACIÓN DE	Prestar servicios profesionales con autono	CD-ARN-362-2024	438	$ 109.705.506	https://community.secop.gov.co/Public/Tenderir	TERMINADO
CONTRATACIÓN DIRECTA - PRESTACIÓN DE	Prestar servicios profesionales con plena a	CD-ARN-756-2024	439	$ 56.623.547	https://community.secop.gov.co/Public/Tenderir	TERMINADO
CONTRATACIÓN DIRECTA - PRESTACIÓN DE	Prestar servicios profesionales con plena a	CD-ARN-364-2024	440	$ 59.710.200	https://community.secop.gov.co/Public/Tenderir	TERMINADO
CONTRATACIÓN DIRECTA - PRESTACIÓN DE	Prestar servicios profesionales con plena a	CD-ARN-366-2024	441	$ 65.400.000	https://community.secop.gov.co/Public/Tenderir	TERMINADO
CONTRATACIÓN DIRECTA - PRESTACIÓN DE	Prestar servicios profesionales con plena a	CD-ARN-755-2024	442	$ 25.746.600	https://community.secop.gov.co/Public/Tenderir	TERMINADO
CONTRATACIÓN DIRECTA - PRESTACIÓN DE	Prestar servicios profesionales con plena a	CD-ARN-368-2024	443	$ 55.920.762	https://community.secop.gov.co/Public/Tenderir	TERMINADO
CONTRATACIÓN DIRECTA - PRESTACIÓN DE	Prestar servicios profesionales con plena a	CD-ARN-368-2024	444	$ 53.468.097	https://community.secop.gov.co/Public/Tenderir	TERMINADO
CONTRATACIÓN DIRECTA - PRESTACIÓN DE	Prestar servicios profesionales con plena a	CD-ARN-370-2024	445	$ 62.449.200	https://community.secop.gov.co/Public/Tenderir	TERMINADO
CONTRATACIÓN DIRECTA - PRESTACIÓN DE	Prestar servicios profesionales con plena a	CD-ARN-370-2024	446	$ 59.710.200	https://community.secop.gov.co/Public/Tenderir	TERMINADO
CONTRATACIÓN DIRECTA - PRESTACIÓN DE	Prestar servicios profesionales con plena a	CD-ARN-372-2024	447	$ 65.400.000	https://community.secop.gov.co/Public/Tenderir	TERMINADO
CONTRATACIÓN DIRECTA - PRESTACIÓN DE	Prestar servicios profesionales con plena a	CD-ARN-367-2024	448	$ 60.907.565	https://community.secop.gov.co/Public/Tenderir	TERMINADO
CONTRATACIÓN DIRECTA - PRESTACIÓN DE	Prestar los servicios profesionales con ple	CD-ARN-374-2024	449	$ 9.313.083	https://community.secop.gov.co/Public/Tenderir	TERMINADO
CONTRATACIÓN DIRECTA - PRESTACIÓN DE	Prestar servicios profesionales con plena a	CD-ARN-368-2024	450	$ 53.468.097	https://community.secop.gov.co/Public/Tenderir	TERMINADO
CONTRATACIÓN DIRECTA - PRESTACIÓN DE	Prestar con plena autonomía técnica y adn	CD-ARN-376-2024	451	$ 12.768.774	https://community.secop.gov.co/Public/Tenderir	TERMINADO
CONTRATACIÓN DIRECTA - PRESTACIÓN DE	Prestar con plena autonomía técnica y adn	CD-ARN-377-2024	452	$ 43.744.861	https://community.secop.gov.co/Public/Tenderir	TERMINADO
CONTRATACIÓN DIRECTA - PRESTACIÓN DE	Prestar los servicios profesionales dentro	CD-ARN-467-2024	453	$ 83.247.251	https://community.secop.gov.co/Public/Tenderir	TERMINADO

CONTRATACIÓN DIRECTA - PRESTACIÓN DE	Prestar con plena autonomía técnica y adn	CD-ARN-379-2024	454	$ 109.705.506	https://community.secop.gov.co/Public/Tenderir	TERMINADO
CONTRATACIÓN DIRECTA - PRESTACIÓN DE	Prestar sus servicios profesionales en la Di	CD-ARN-380-2024	455	$ 118.206.714	https://community.secop.gov.co/Public/Tenderir	TERMINADO
CONTRATACIÓN DIRECTA - PRESTACIÓN DE	Brindar apoyo a la Subdirección Administra	CD-ARN-381-2024	456	$ 51.257.478	https://community.secop.gov.co/Public/Tenderir	TERMINADO
CONTRATACIÓN DIRECTA - PRESTACIÓN DE	Prestar servicios profesionales apoyando a	CD-ARN-382-2024	457	$ 90.096.708	https://community.secop.gov.co/Public/Tenderir	TERMINADO
CONTRATACIÓN DIRECTA - PRESTACIÓN DE	Brindar apoyo a la Subdirección Administra	CD-ARN-383-2024	458	$ 79.211.418	https://community.secop.gov.co/Public/Tenderir	TERMINADO
CONTRATACIÓN DIRECTA - PRESTACIÓN DE	Prestar servicios profesionales apoyando l	CD-ARN-384-2024	459	$ 59.012.442	https://community.secop.gov.co/Public/Tenderir	TERMINADO
CONTRATACIÓN DIRECTA - PRESTACIÓN DE	Prestar servicios profesionales apoyando l	CD-ARN-385-2024	460	$ 48.758.003	https://community.secop.gov.co/Public/Tenderir	TERMINADO
CONTRATACIÓN DIRECTA - PRESTACIÓN DE	Prestar los servicios profesionales para ap	CD-ARN-386-2024	461	$ 56.178.703	https://community.secop.gov.co/Public/Tenderir	TERMINADO
CONTRATACIÓN DIRECTA - PRESTACIÓN DE	Prestar servicios profesionales con plena a	CD-ARN-387-2024	462	$ 59.710.200	https://community.secop.gov.co/Public/Tenderir	TERMINADO
CONTRATACIÓN DIRECTA - PRESTACIÓN DE	Prestar servicios profesionales con plena a	CD-ARN-387-2024	463	$ 59.710.200	https://community.secop.gov.co/Public/Tenderir	TERMINADO
CONTRATACIÓN DIRECTA - PRESTACIÓN DE	Prestar servicios profesionales con plena a	CD-ARN-389-2024	464	$ 65.400.000	https://community.secop.gov.co/Public/Tenderir	TERMINADO
CONTRATACIÓN DIRECTA - PRESTACIÓN DE	Prestar servicios profesionales con plena a	CD-ARN-390-2024	465	$ 65.400.000	https://community.secop.gov.co/Public/Tenderir	TERMINADO
CONTRATACIÓN DIRECTA - PRESTACIÓN DE	Prestar servicios profesionales con plena a	CD-ARN-391-2024	466	$ 65.400.000	https://community.secop.gov.co/Public/Tenderir	TERMINADO
CONTRATACIÓN DIRECTA - PRESTACIÓN DE	Prestar servicios profesionales con plena a	CD-ARN-392-2024	467	$ 60.907.565	https://community.secop.gov.co/Public/Tenderir	TERMINADO
CONTRATACIÓN DIRECTA - PRESTACIÓN DE	Prestar los servicios profesionales con ple	CD-ARN-393-2024	468	$ 60.907.565	https://community.secop.gov.co/Public/Tenderir	TERMINADO
CONTRATACIÓN DIRECTA - PRESTACIÓN DE	Prestar servicios profesionales con plena a	CD-ARN-394-2024	469	$ 53.468.097	https://community.secop.gov.co/Public/Tenderir	TERMINADO
CONTRATACIÓN DIRECTA - PRESTACIÓN DE	Prestar servicios profesionales con plena a	CD-ARN-394-2024	470	$ 53.468.097	https://community.secop.gov.co/Public/Tenderir	TERMINADO
CONTRATACIÓN DIRECTA - PRESTACIÓN DE	Prestar servicios de apoyo a las actividades	CD-ARN-396-2024	471	$ 42.321.212	https://community.secop.gov.co/Public/Tenderir	TERMINADO
CONTRATACIÓN DIRECTA - PRESTACIÓN DE	Prestar servicios profesionales con plena a	CD-ARN-397-2024	472	$ 59.710.200	https://community.secop.gov.co/Public/Tenderir	TERMINADO
CONTRATACIÓN DIRECTA - PRESTACIÓN DE	Prestar servicios profesionales con plena a	CD-ARN-397-2024	473	$ 59.710.200	https://community.secop.gov.co/Public/Tenderir	TERMINADO
CONTRATACIÓN DIRECTA - PRESTACIÓN DE	Prestar servicios profesionales con plena a	CD-ARN-389-2024	474	$ 65.400.000	https://community.secop.gov.co/Public/Tenderir	TERMINADO
CONTRATACIÓN DIRECTA - PRESTACIÓN DE	Prestar servicios profesionales con plena a	CD-ARN-390-2024	475	$ 65.400.000	https://community.secop.gov.co/Public/Tenderir	TERMINADO
CONTRATACIÓN DIRECTA - PRESTACIÓN DE	Prestar servicios profesionales con plena a	CD-ARN-391-2024	476	$ 65.400.000	https://community.secop.gov.co/Public/Tenderir	TERMINADO
CONTRATACIÓN DIRECTA - PRESTACIÓN DE	Prestar servicios profesionales con plena a	CD-ARN-392-2024	477	$ 60.907.565	https://community.secop.gov.co/Public/Tenderir	TERMINADO
CONTRATACIÓN DIRECTA - PRESTACIÓN DE	Prestar los servicios profesionales con ple	CD-ARN-393-2024	478	$ 60.907.565	https://community.secop.gov.co/Public/Tenderir	TERMINADO
CONTRATACIÓN DIRECTA - PRESTACIÓN DE	Prestar servicios profesionales con plena a	CD-ARN-394-2024	479	$ 53.468.097	https://community.secop.gov.co/Public/Tenderir	TERMINADO
CONTRATACIÓN DIRECTA - PRESTACIÓN DE	Prestar servicios profesionales con plena a	CD-ARN-394-2024	480	$ 53.468.097	https://community.secop.gov.co/Public/Tenderir	TERMINADO
CONTRATACIÓN DIRECTA - PRESTACIÓN DE	Prestar con plena autonomía técnica y adn	CD-ARN-407-2024	482	$ 79.211.418	https://community.secop.gov.co/Public/Tenderir	TERMINADO
CONTRATACIÓN DIRECTA - PRESTACIÓN DE	Prestar servicios profesionales con plena a	CD-ARN-408-2024	483	$ 60.907.565	https://community.secop.gov.co/Public/Tenderir	TERMINADO
CONTRATACIÓN DIRECTA - PRESTACIÓN DE	Prestar con plena autonomía técnica y adn	CD-ARN-409-2024	484	$ 84.065.973	https://community.secop.gov.co/Public/Tenderir	TERMINADO
CONTRATACIÓN DIRECTA - PRESTACIÓN DE	Prestar con plena autonomía técnica y adn	CD-ARN-410-2024	485	$ 109.705.506	https://community.secop.gov.co/Public/Tenderir	TERMINADO
CONTRATACIÓN DIRECTA - PRESTACIÓN DE	Prestar con plena autonomía técnica y adn	CD-ARN-411-2024	486	$ 109.705.506	https://community.secop.gov.co/Public/Tenderir	TERMINADO
CONTRATACIÓN DIRECTA - PRESTACIÓN DE	Prestar con plena autonomía técnica y adn	CD-ARN-412-2024	487	$ 158.552.226	https://community.secop.gov.co/Public/Tenderir	TERMINADO
CONTRATACIÓN DIRECTA - PRESTACIÓN DE	Prestar con plena autonomía técnica y adn	CD-ARN-413-2024	488	$ 118.206.714	https://community.secop.gov.co/Public/Tenderir	TERMINADO
CONTRATACIÓN DIRECTA - PRESTACIÓN DE	Prestar con plena autonomía técnica y adn	CD-ARN-414-2024	489	$ 158.552.226	https://community.secop.gov.co/Public/Tenderir	TERMINADO
CONTRATACIÓN DIRECTA - PRESTACIÓN DE	Prestar con plena autonomía técnica y adn	CD-ARN-415-2024	490	$ 109.705.506	https://community.secop.gov.co/Public/Tenderir	TERMINADO
CONTRATACIÓN DIRECTA - PRESTACIÓN DE	Prestar sus servicios profesionales con ple	CD-ARN-416-2024	491	$ 158.552.226	https://community.secop.gov.co/Public/Tenderir	TERMINADO
CONTRATACIÓN DIRECTA - PRESTACIÓN DE	PRESTAR CON PLENA AUTONOMÍA TÉCNIC	CD-ARN-417-2024	492	$ 158.552.226	https://community.secop.gov.co/Public/Tenderir	TERMINADO
CONTRATACIÓN DIRECTA - PRESTACIÓN DE	Prestar con plena autonomía técnica y adn	CD-ARN-418-2024	493	$ 109.705.506	https://community.secop.gov.co/Public/Tenderir	TERMINADO
CONTRATACIÓN DIRECTA - PRESTACIÓN DE	Prestar, con plena autonomía técnica y adı	CD-ARN-419-2024	494	$ 31.998.888	https://community.secop.gov.co/Public/Tenderir	TERMINADO
CONTRATACIÓN DIRECTA - PRESTACIÓN DE	Prestar servicios profesionales con plena a	CD-ARN-420-2024	495	$ 62.449.200	https://community.secop.gov.co/Public/Tenderir	TERMINADO
CONTRATACIÓN DIRECTA - PRESTACIÓN DE	Prestar servicios profesionales con plena a	CD-ARN-945-2024	496	$ 47.476.000	https://community.secop.gov.co/Public/Tenderir	TERMINADO
CONTRATACIÓN DIRECTA - PRESTACIÓN DE	Prestar servicios profesionales con autono	CD-ARN-422-2024	497	$ 60.907.565	https://community.secop.gov.co/Public/Tenderir	TERMINADO
CONTRATACIÓN DIRECTA - PRESTACIÓN DE	Prestar servicios profesionales con plena a	CD-ARN-423-2024	498	$ 60.907.565	https://community.secop.gov.co/Public/Tenderir	TERMINADO
CONTRATACIÓN DIRECTA - PRESTACIÓN DE	Prestar los servicios profesionales con ple	CD-ARN-424-2024	499	$ 26.821.680	https://community.secop.gov.co/Public/Tenderir	TERMINADO
CONTRATACIÓN DIRECTA - PRESTACIÓN DE	Prestar servicios profesionales con plena a	CD-ARN-420-2024	500	$ 59.710.200	https://community.secop.gov.co/Public/Tenderir	TERMINADO
CONTRATACIÓN DIRECTA - PRESTACIÓN DE	Prestar servicios profesionales con plena a	CD-ARN-420-2024	501	$ 59.710.200	https://community.secop.gov.co/Public/Tenderir	TERMINADO
CONTRATACIÓN DIRECTA - PRESTACIÓN DE	Prestar servicios profesionales con plena a	CD-ARN-427-2024	502	$ 79.211.418	https://community.secop.gov.co/Public/Tenderir	TERMINADO
CONTRATACIÓN DIRECTA - PRESTACIÓN DE	Prestar con plena autonomía técnica y adn	CD-ARN-428-2024	503	$ 66.080.705	https://community.secop.gov.co/Public/Tenderir	TERMINADO
CONTRATACIÓN DIRECTA - PRESTACIÓN DE	Prestar servicios profesionales con autono	CD-ARN-429-2024	504	$ 69.111.930	https://community.secop.gov.co/Public/Tenderir	TERMINADO

CONTRATACIÓN DIRECTA - PRESTACIÓN DE	Prestar servicios profesionales con plena a	CD-ARN-421-2024	505	$ 65.400.000	https://community.secop.gov.co/Public/Tenderin	TERMINADO
CONTRATACIÓN DIRECTA - PRESTACIÓN DE	Prestar servicios profesionales con autono	CD-ARN-422-2024	506	$ 60.907.565	https://community.secop.gov.co/Public/Tenderin	TERMINADO
CONTRATACIÓN DIRECTA - PRESTACIÓN DE	Prestar servicios profesionales con plena a	CD-ARN-423-2024	507	$ 60.907.565	https://community.secop.gov.co/Public/Tenderin	TERMINADO
CONTRATACIÓN DIRECTA - PRESTACIÓN DE	Prestar los servicios profesionales con ple	CD-ARN-424-2024	508	$ 60.907.565	https://community.secop.gov.co/Public/Tenderin	TERMINADO
CONTRATACIÓN DIRECTA - PRESTACIÓN DE	Prestar servicios profesionales con plena a	CD-ARN-434-2024	509	$ 53.468.097	https://community.secop.gov.co/Public/Tenderin	TERMINADO
CONTRATACIÓN DIRECTA - PRESTACIÓN DE	Prestar servicios profesionales con plena a	CD-ARN-434-2024	510	$ 53.468.097	https://community.secop.gov.co/Public/Tenderin	TERMINADO
CONTRATACIÓN DIRECTA - PRESTACIÓN DE	Prestar los servicios profesionales con ple	CD-ARN-436-2024	511	$ 60.907.565	https://community.secop.gov.co/Public/Tenderin	TERMINADO
CONTRATACIÓN DIRECTA - PRESTACIÓN DE	Prestar los servicios profesionales para ac	CD-ARN-437-2024	512	$ 158.552.226	https://community.secop.gov.co/Public/Tenderin	TERMINADO
CONTRATACIÓN DIRECTA - PRESTACIÓN DE	Prestar servicios para el apoyo de las activi	CD-ARN-438-2024	513	$ 29.512.662	https://community.secop.gov.co/Public/Tenderin	TERMINADO
CONTRATACIÓN DIRECTA - PRESTACIÓN DE	Prestar los servicios profesionales para ap	CD-ARN-439-2024	514	$ 90.096.708	https://community.secop.gov.co/Public/Tenderin	TERMINADO
CONTRATACIÓN DIRECTA - PRESTACIÓN DE	Prestar los servicios profesionales para ap	CD-ARN-440-2024	515	$ 94.851.876	https://community.secop.gov.co/Public/Tenderin	TERMINADO
CONTRATACIÓN DIRECTA - PRESTACIÓN DE	Prestar los servicios profesionales para ap	CD-ARN-441-2024	516	$ 94.851.876	https://community.secop.gov.co/Public/Tenderin	TERMINADO
CONTRATACIÓN DIRECTA - PRESTACIÓN DE	Prestar con autonomía administrativa sus	CD-ARN-442-2024	517	$ 79.211.418	https://community.secop.gov.co/Public/Tenderin	TERMINADO
CONTRATACIÓN DIRECTA - PRESTACIÓN DE	Prestar con autonomía administrativa y téc	CD-ARN-443-2024	518	$ 26.420.982	https://community.secop.gov.co/Public/Tenderin	TERMINADO
CONTRATACIÓN DIRECTA - PRESTACIÓN DE	Prestar con plena autonomía técnica y adn	CD-ARN-444-2024	519	$ 94.851.876	https://community.secop.gov.co/Public/Tenderin	TERMINADO
CONTRATACIÓN DIRECTA - PRESTACIÓN DE	Prestar con plena autonomía técnica y adn	CD-ARN-445-2024	520	$ 75.737.233	https://community.secop.gov.co/Public/Tenderin	TERMINADO
CONTRATACIÓN DIRECTA - PRESTACIÓN DE	Prestar con plena autonomía técnica y adn	CD-ARN-446-2024	521	$ 75.737.233	https://community.secop.gov.co/Public/Tenderin	TERMINADO
CONTRATACIÓN DIRECTA - PRESTACIÓN DE	Prestar con plena autonomía técnica y adn	CD-ARN-447-2024	522	$ 75.737.233	https://community.secop.gov.co/Public/Tenderin	TERMINADO
CONTRATACIÓN DIRECTA - PRESTACIÓN DE	Prestar con plena autonomía técnica y adn	CD-ARN-448-2024	523	$ 28.618.380	https://community.secop.gov.co/Public/Tenderin	TERMINADO
CONTRATACIÓN DIRECTA - PRESTACIÓN DE	Prestar con plena autonomía técnica y adn	CD-ARN-449-2024	524	$ 75.737.233	https://community.secop.gov.co/Public/Tenderin	TERMINADO
CONTRATACIÓN DIRECTA - PRESTACIÓN DE	Prestar con plena autonomía técnica y adn	CD-ARN-450-2024	525	$ 79.211.418	https://community.secop.gov.co/Public/Tenderin	TERMINADO
CONTRATACIÓN DIRECTA - PRESTACIÓN DE	Prestar con plena autonomía técnica y adn	CD-ARN-451-2024	526	$ 75.737.233	https://community.secop.gov.co/Public/Tenderin	TERMINADO
CONTRATACIÓN DIRECTA - PRESTACIÓN DE	Prestar con plena autonomía técnica y adn	CD-ARN-452-2024	527	$ 86.145.098	https://community.secop.gov.co/Public/Tenderin	TERMINADO
CONTRATACIÓN DIRECTA - PRESTACIÓN DE	Prestar con plena autonomía técnica y adn	CD-ARN-453-2024	528	$ 42.677.388	https://community.secop.gov.co/Public/Tenderin	TERMINADO
CONTRATACIÓN DIRECTA - PRESTACIÓN DE	Prestar servicios profesionales con plena a	CD-ARN-454-2024	529	$ 62.449.200	https://community.secop.gov.co/Public/Tenderin	TERMINADO
CONTRATACIÓN DIRECTA - PRESTACIÓN DE	Prestar servicios profesionales con plena a	CD-ARN-454-2024	530	$ 62.449.200	https://community.secop.gov.co/Public/Tenderin	TERMINADO
CONTRATACIÓN DIRECTA - PRESTACIÓN DE	Prestar servicios profesionales con plena a	CD-ARN-456-2024	531	$ 65.400.000	https://community.secop.gov.co/Public/Tenderin	TERMINADO
CONTRATACIÓN DIRECTA - PRESTACIÓN DE	Prestar servicios profesionales con plena a	CD-ARN-457-2024	532	$ 65.400.000	https://community.secop.gov.co/Public/Tenderin	TERMINADO
CONTRATACIÓN DIRECTA - PRESTACIÓN DE	Prestar servicios profesionales con plena a	CD-ARN-454-2024	533	$ 59.710.200	https://community.secop.gov.co/Public/Tenderin	TERMINADO
CONTRATACIÓN DIRECTA - PRESTACIÓN DE	Prestar servicios profesionales con plena a	CD-ARN-454-2024	534	$ 59.710.200	https://community.secop.gov.co/Public/Tenderin	TERMINADO
CONTRATACIÓN DIRECTA - PRESTACIÓN DE	Prestar servicios profesionales con plena a	CD-ARN-456-2024	535	$ 65.400.000	https://community.secop.gov.co/Public/Tenderin	TERMINADO
CONTRATACIÓN DIRECTA - PRESTACIÓN DE	Prestar servicios profesionales con autono	CD-ARN-318-2024	537	$ 60.907.565	https://community.secop.gov.co/Public/Tenderin	TERMINADO
CONTRATACIÓN DIRECTA - PRESTACIÓN DE	Prestar servicios profesionales con autono	CD-ARN-340-2024	538	$ 60.907.565	https://community.secop.gov.co/Public/Tenderin	TERMINADO
CONTRATACIÓN DIRECTA - PRESTACIÓN DE	Prestar servicios profesionales con plena a	CD-ARN-399-2024	539	$ 49.707.344	https://community.secop.gov.co/Public/Tenderin	TERMINADO
CONTRATACIÓN DIRECTA - PRESTACIÓN DE	Prestar los servicios profesionales con ple	CD-ARN-373-2024	540	$ 60.907.565	https://community.secop.gov.co/Public/Tenderin	TERMINADO
CONTRATACIÓN DIRECTA - PRESTACIÓN DE	Prestar servicios profesionales con plena a	CD-ARN-430-2024	541	$ 53.468.097	https://community.secop.gov.co/Public/Tenderin	TERMINADO
CONTRATACIÓN DIRECTA - PRESTACIÓN DE	Prestar servicios profesionales con plena a	CD-ARN-430-2024	542	$ 53.468.097	https://community.secop.gov.co/Public/Tenderin	TERMINADO
CONTRATACIÓN DIRECTA - PRESTACIÓN DE	Prestar servicios profesionales con plena a	CD-ARN-430-2024	543	$ 53.468.097	https://community.secop.gov.co/Public/Tenderin	TERMINADO
CONTRATACIÓN DIRECTA - PRESTACIÓN DE	Prestar servicios profesionales con plena a	CD-ARN-402-2024	544	$ 59.710.200	https://community.secop.gov.co/Public/Tenderin	TERMINADO
CONTRATACIÓN DIRECTA - PRESTACIÓN DE	Prestar servicios profesionales con plena a	CD-ARN-402-2024	545	$ 62.449.200	https://community.secop.gov.co/Public/Tenderin	TERMINADO
CONTRATACIÓN DIRECTA - PRESTACIÓN DE	Prestar servicios profesionales con plena a	CD-ARN-753-2024	546	$ 55.510.400	https://community.secop.gov.co/Public/Tenderin	TERMINADO
CONTRATACIÓN DIRECTA - PRESTACIÓN DE	Prestar servicios profesionales con plena a	CD-ARN-455-2024	547	$ 65.400.000	https://community.secop.gov.co/Public/Tenderin	TERMINADO
CONTRATACIÓN DIRECTA - PRESTACIÓN DE	Prestar servicios profesionales con plena a	CD-ARN-403-2024	548	$ 65.400.000	https://community.secop.gov.co/Public/Tenderin	TERMINADO
CONTRATACIÓN DIRECTA - PRESTACIÓN DE	Prestar los servicios profesionales con ple	CD-ARN-435-2024	549	$ 60.907.565	https://community.secop.gov.co/Public/Tenderin	TERMINADO
CONTRATACIÓN DIRECTA - PRESTACIÓN DE	Prestar servicios profesionales con plena a	CD-ARN-402-2024	550	$ 59.710.200	https://community.secop.gov.co/Public/Tenderin	TERMINADO
CONTRATACIÓN DIRECTA - PRESTACIÓN DE	Prestar servicios profesionales con plena a	CD-ARN-402-2024	551	$ 59.710.200	https://community.secop.gov.co/Public/Tenderin	TERMINADO
CONTRATACIÓN DIRECTA - PRESTACIÓN DE	Prestar servicios profesionales con plena a	CD-ARN-398-2024	552	$ 65.400.000	https://community.secop.gov.co/Public/Tenderin	TERMINADO
CONTRATACIÓN DIRECTA - PRESTACIÓN DE	Prestar servicios profesionales con autono	CD-ARN-426-2024	553	$ 60.907.565	https://community.secop.gov.co/Public/Tenderin	TERMINADO
CONTRATACIÓN DIRECTA - PRESTACIÓN DE	Prestar servicios profesionales con plena a	CD-ARN-425-2024	554	$ 60.907.565	https://community.secop.gov.co/Public/Tenderin	TERMINADO
CONTRATACIÓN DIRECTA - PRESTACIÓN DE	Prestar los servicios profesionales con ple	CD-ARN-435-2024	555	$ 60.907.565	https://community.secop.gov.co/Public/Tenderin	TERMINADO

CONTRATACIÓN DIRECTA - PRESTACIÓN DE	Prestar servicios profesionales con plena a	CD-ARN-332-2024	556	$ 53.468.097	https://community.secop.gov.co/Public/Tenderin	TERMINADO
CONTRATACIÓN DIRECTA - PRESTACIÓN DE	Prestar servicios profesionales con plena a	CD-ARN-332-2024	557	$ 53.468.097	https://community.secop.gov.co/Public/Tenderin	TERMINADO
CONTRATACIÓN DIRECTA - PRESTACIÓN DE	Prestar servicios de apoyo a las actividades	CD-ARN-335-2024	558	$ 42.321.212	https://community.secop.gov.co/Public/Tenderin	TERMINADO
CONTRATACIÓN DIRECTA - PRESTACIÓN DE	Prestar con plena autonomía técnica y adm	CD-ARN-336-2024	559	$ 37.135.755	https://community.secop.gov.co/Public/Tenderin	TERMINADO
CONTRATACIÓN DIRECTA - PRESTACIÓN DE	Prestar con plena autonomía técnica y adm	CD-ARN-342-2024	560	$ 37.135.755	https://community.secop.gov.co/Public/Tenderin	TERMINADO
CONTRATACIÓN DIRECTA - PRESTACIÓN DE	Prestar con plena autonomía técnica y adm	CD-ARN-363-2024	561	$ 37.135.755	https://community.secop.gov.co/Public/Tenderin	TERMINADO
CONTRATACIÓN DIRECTA - PRESTACIÓN DE	Prestar con plena autonomía técnica y adm	CD-ARN-365-2024	562	$ 86.145.098	https://community.secop.gov.co/Public/Tenderin	TERMINADO
CONTRATACIÓN DIRECTA - PRESTACIÓN DE	Prestar con plena autonomía técnica y adm	CD-ARN-369-2024	563	$ 49.009.343	https://community.secop.gov.co/Public/Tenderin	TERMINADO
CONTRATACIÓN DIRECTA - PRESTACIÓN DE	Prestar con plena autonomía técnica y adm	CD-ARN-375-2024	565	$ 86.145.098	https://community.secop.gov.co/Public/Tenderin	TERMINADO
CONTRATACIÓN DIRECTA - PRESTACIÓN DE	Prestar con plena autonomía técnica y adm	CD-ARN-388-2024	566	$ 37.135.755	https://community.secop.gov.co/Public/Tenderin	TERMINADO
CONTRATACIÓN DIRECTA - PRESTACIÓN DE	Prestar con plena autonomía técnica y adm	CD-ARN-395-2024	567	$ 75.737.233	https://community.secop.gov.co/Public/Tenderin	TERMINADO
CONTRATACIÓN DIRECTA - PRESTACIÓN DE	Prestar con plena autonomía técnica y adm	CD-ARN-404-2024	568	$ 37.135.755	https://community.secop.gov.co/Public/Tenderin	TERMINADO
CONTRATACIÓN DIRECTA - PRESTACIÓN DE	Prestar con plena autonomía técnica y adm	CD-ARN-405-2024	569	$ 66.387.048	https://community.secop.gov.co/Public/Tenderin	TERMINADO
CONTRATACIÓN DIRECTA - PRESTACIÓN DE	Apoyar técnicamente la gestión document	CD-ARN-338-2024	570	$ 44.262.552	https://community.secop.gov.co/Public/Tenderin	TERMINADO
CONTRATACIÓN DIRECTA - PRESTACIÓN DE	Apoyar técnicamente la gestión document	CD-ARN-338-2024	571	$ 44.262.552	https://community.secop.gov.co/Public/Tenderin	TERMINADO
CONTRATACIÓN DIRECTA - PRESTACIÓN DE	Apoyar técnicamente la gestión document	CD-ARN-315-2024	572	$ 29.512.662	https://community.secop.gov.co/Public/Tenderin	TERMINADO
CONTRATACIÓN DIRECTA - PRESTACIÓN DE	Apoyar administrativamente la gestión doc	CD-ARN-355-2024	573	$ 38.839.230	https://community.secop.gov.co/Public/Tenderin	TERMINADO
CONTRATACIÓN DIRECTA - PRESTACIÓN DE	Prestar servicios profesionales apoyando l	CD-ARN-400-2024	574	$ 31.998.888	https://community.secop.gov.co/Public/Tenderin	TERMINADO
CONTRATACIÓN DIRECTA - PRESTACIÓN DE	Prestar servicios profesionales para apoya	CD-ARN-946-2024	575	$ 62.535.330	https://community.secop.gov.co/Public/Tenderin	TERMINADO
CONTRATACIÓN DIRECTA - PRESTACIÓN DE	Apoyar administrativamente la gestión doc	CD-ARN-355-2024	576	$ 38.839.230	https://community.secop.gov.co/Public/Tenderin	TERMINADO
CONTRATACIÓN DIRECTA - PRESTACIÓN DE	Prestar servicios profesionales con plena a	CD-ARN-401-2024	577	$ 59.710.200	https://community.secop.gov.co/Public/Tenderin	TERMINADO
CONTRATACIÓN DIRECTA - PRESTACIÓN DE	Prestar servicios profesionales con plena a	CD-ARN-401-2024	578	$ 62.449.200	https://community.secop.gov.co/Public/Tenderin	TERMINADO
CONTRATACIÓN DIRECTA - PRESTACIÓN DE	Prestar servicios profesionales con plena a	CD-ARN-309-2024	579	$ 65.400.000	https://community.secop.gov.co/Public/Tenderin	TERMINADO
CONTRATACIÓN DIRECTA - PRESTACIÓN DE	Prestar servicios profesionales con plena a	CD-ARN-316-2024	580	$ 65.400.000	https://community.secop.gov.co/Public/Tenderin	TERMINADO
CONTRATACIÓN DIRECTA - PRESTACIÓN DE	Prestar servicios profesionales con plena a	CD-ARN-327-2024	581	$ 60.907.565	https://community.secop.gov.co/Public/Tenderin	TERMINADO
CONTRATACIÓN DIRECTA - PRESTACIÓN DE	Prestar servicios profesionales con plena a	CD-ARN-334-2024	582	$ 63.701.490	https://community.secop.gov.co/Public/Tenderin	TERMINADO
CONTRATACIÓN DIRECTA - PRESTACIÓN DE	Prestar servicios profesionales con plena a	CD-ARN-285-2024	583	$ 49.707.344	https://community.secop.gov.co/Public/Tenderin	TERMINADO
CONTRATACIÓN DIRECTA - PRESTACIÓN DE	Prestar servicios profesionales con plena a	CD-ARN-431-2024	584	$ 31.394.112	https://community.secop.gov.co/Public/Tenderin	TERMINADO
CONTRATACIÓN DIRECTA - PRESTACIÓN DE	Prestar servicios profesionales con plena a	CD-ARN-431-2024	585	$ 53.468.097	https://community.secop.gov.co/Public/Tenderin	TERMINADO
CONTRATACIÓN DIRECTA - PRESTACIÓN DE	Prestar servicios profesionales con plena a	CD-ARN-432-2024	586	$ 59.710.200	https://community.secop.gov.co/Public/Tenderin	TERMINADO
CONTRATACIÓN DIRECTA - PRESTACIÓN DE	Prestar servicios profesionales con plena a	CD-ARN-432-2024	587	$ 62.449.200	https://community.secop.gov.co/Public/Tenderin	TERMINADO
CONTRATACIÓN DIRECTA - PRESTACIÓN DE	Prestar servicios profesionales con plena a	CD-ARN-133-2024	588	$ 65.400.000	https://community.secop.gov.co/Public/Tenderin	TERMINADO
CONTRATACIÓN DIRECTA - PRESTACIÓN DE	Prestar servicios profesionales con plena a	CD-ARN-277-2024	589	$ 65.400.000	https://community.secop.gov.co/Public/Tenderin	TERMINADO
CONTRATACIÓN DIRECTA - PRESTACIÓN DE	Prestar servicios profesionales con plena a	CD-ARN-303-2024	590	$ 60.907.565	https://community.secop.gov.co/Public/Tenderin	TERMINADO
CONTRATACIÓN DIRECTA - PRESTACIÓN DE	Prestar servicios profesionales con plena a	CD-ARN-462-2024	591	$ 57.000.000	https://community.secop.gov.co/Public/Tenderin	TERMINADO
CONTRATACIÓN DIRECTA - PRESTACIÓN DE	Prestar servicios profesionales con plena a	CD-ARN-293-2024	592	$ 57.519.000	https://community.secop.gov.co/Public/Tenderin	TERMINADO
CONTRATACIÓN DIRECTA - PRESTACIÓN DE	Prestar servicios profesionales con plena a	CD-ARN-288-2024	593	$ 58.672.425	https://community.secop.gov.co/Public/Tenderin	TERMINADO
CONTRATACIÓN DIRECTA - PRESTACIÓN DE	Prestar servicios profesionales con plena a	CD-ARN-461-2024	594	$ 117.353.565	https://community.secop.gov.co/Public/Tenderin	TERMINADO
CONTRATACIÓN DIRECTA - PRESTACIÓN DE	Prestar servicios profesionales con plena a	CD-ARN-458-2024	595	$ 59.710.200	https://community.secop.gov.co/Public/Tenderin	TERMINADO
CONTRATACIÓN DIRECTA - PRESTACIÓN DE	Prestar servicios profesionales con autono	CD-ARN-624-2024	596	$ 16.763.550	https://community.secop.gov.co/Public/Tenderin	TERMINADO
CONTRATACIÓN DIRECTA - PRESTACIÓN DE	Prestar servicios profesionales con plena a	CD-ARN-121-2024	597	$ 53.468.097	https://community.secop.gov.co/Public/Tenderin	TERMINADO
CONTRATACIÓN DIRECTA - PRESTACIÓN DE	Prestar servicios profesionales con plena a	CD-ARN-433-2024	598	$ 53.468.097	https://community.secop.gov.co/Public/Tenderin	TERMINADO
CONTRATACIÓN DIRECTA - PRESTACIÓN DE	Prestar servicios profesionales con plena a	CD-ARN-433-2024	599	$ 55.920.762	https://community.secop.gov.co/Public/Tenderin	TERMINADO
CONTRATACIÓN DIRECTA - PRESTACIÓN DE	Prestar servicios profesionales con plena a	CD-ARN-293-2024	600	$ 57.519.000	https://community.secop.gov.co/Public/Tenderin	TERMINADO
CONTRATACIÓN DIRECTA - PRESTACIÓN DE	Prestar servicios profesionales con plena a	CD-ARN-293-2024	601	$ 60.258.000	https://community.secop.gov.co/Public/Tenderin	TERMINADO
CONTRATACIÓN DIRECTA - PRESTACIÓN DE	Prestar servicios profesionales brindando a	CD-ARN-378-2024	602	$ 88.472.949	https://community.secop.gov.co/Public/Tenderin	TERMINADO
CONTRATACIÓN DIRECTA - PRESTACIÓN DE	Prestar servicios profesionales con plena a	CD-ARN-293-2024	603	$ 57.519.000	https://community.secop.gov.co/Public/Tenderin	TERMINADO
CONTRATACIÓN DIRECTA - PRESTACIÓN DE	Prestar servicios profesionales con plena a	CD-ARN-293-2024	604	$ 60.258.000	https://community.secop.gov.co/Public/Tenderin	TERMINADO
CONTRATACIÓN DIRECTA - PRESTACIÓN DE	Prestar servicios profesionales con plena a	CD-ARN-293-2024	605	$ 40.537.200	https://community.secop.gov.co/Public/Tenderin	TERMINADO
CONTRATACIÓN DIRECTA - PRESTACIÓN DE	Prestar servicios profesionales con plena a	CD-ARN-293-2024	606	$ 57.519.000	https://community.secop.gov.co/Public/Tenderin	TERMINADO

CONTRATACIÓN DIRECTA - PRESTACIÓN DE	Prestar servicios profesionales con plena a	CD-ARN-293-2024	607	$ 57.519.000	https://community.secop.gov.co/Public/Tenderin	TERMINADO
CONTRATACIÓN DIRECTA - PRESTACIÓN DE	Prestar servicios profesionales con plena a	CD-ARN-293-2024	608	$ 57.519.000	https://community.secop.gov.co/Public/Tenderin	TERMINADO
CONTRATACIÓN DIRECTA - PRESTACIÓN DE	Prestar servicios profesionales con plena a	CD-ARN-628-2024	609	$ 27.390.000	https://community.secop.gov.co/Public/Tenderin	TERMINADO
CONTRATACIÓN DIRECTA - PRESTACIÓN DE	Prestar servicios profesionales con plena a	CD-ARN-293-2024	610	$ 57.519.000	https://community.secop.gov.co/Public/Tenderin	TERMINADO
CONTRATACIÓN DIRECTA - PRESTACIÓN DE	Prestar servicios profesionales con plena a	CD-ARN-293-2024	611	$ 57.519.000	https://community.secop.gov.co/Public/Tenderin	TERMINADO
CONTRATACIÓN DIRECTA - PRESTACIÓN DE	Prestar servicios profesionales con plena a	CD-ARN-293-2024	612	$ 60.258.000	https://community.secop.gov.co/Public/Tenderin	TERMINADO
CONTRATACIÓN DIRECTA - PRESTACIÓN DE	Prestar servicios profesionales con plena a	CD-ARN-293-2024	613	$ 60.258.000	https://community.secop.gov.co/Public/Tenderin	TERMINADO
CONTRATACIÓN DIRECTA - PRESTACIÓN DE	Prestar servicios profesionales con plena a	CD-ARN-474-2024	614	$ 58.486.163	https://community.secop.gov.co/Public/Tenderin	TERMINADO
CONTRATACIÓN DIRECTA - PRESTACIÓN DE	Prestar servicios profesionales con plena a	CD-ARN-475-2024	615	$ 51.505.965	https://community.secop.gov.co/Public/Tenderin	TERMINADO
CONTRATACIÓN DIRECTA - PRESTACIÓN DE	Prestar servicios tecnológicos que se requi	CD-ARN-476-2024	616	$ 14.107.071	https://community.secop.gov.co/Public/Tenderin	TERMINADO
CONTRATACIÓN DIRECTA - PRESTACIÓN DE	Prestar los servicios profesionales con ple	CD-ARN-477-2024	617	$ 58.672.425	https://community.secop.gov.co/Public/Tenderin	TERMINADO
CONTRATACIÓN DIRECTA - PRESTACIÓN DE	Prestar servicios profesionales con autono	CD-ARN-478-2024	618	$ 56.623.547	https://community.secop.gov.co/Public/Tenderin	TERMINADO
CONTRATACIÓN DIRECTA - PRESTACIÓN DE	Prestar servicios profesionales con autono	CD-ARN-479-2024	619	$ 66.686.950	https://community.secop.gov.co/Public/Tenderin	TERMINADO
CONTRATACIÓN DIRECTA - PRESTACIÓN DE	Prestar servicios profesionales con plena a	CD-ARN-480-2024	620	$ 63.000.000	https://community.secop.gov.co/Public/Tenderin	TERMINADO
CONTRATACIÓN DIRECTA - PRESTACIÓN DE	Prestar servicios profesionales con plena a	CD-ARN-480-2024	621	$ 63.000.000	https://community.secop.gov.co/Public/Tenderin	TERMINADO
CONTRATACIÓN DIRECTA - PRESTACIÓN DE	Prestar servicios profesionales con plena a	CD-ARN-482-2024	622	$ 60.258.000	https://community.secop.gov.co/Public/Tenderin	TERMINADO
CONTRATACIÓN DIRECTA - PRESTACIÓN DE	Prestar servicios profesionales con plena a	CD-ARN-482-2024	623	$ 57.519.000	https://community.secop.gov.co/Public/Tenderin	TERMINADO
CONTRATACIÓN DIRECTA - PRESTACIÓN DE	Prestar servicios profesionales con plena a	CD-ARN-482-2024	624	$ 57.519.000	https://community.secop.gov.co/Public/Tenderin	TERMINADO
CONTRATACIÓN DIRECTA - PRESTACIÓN DE	Prestar servicios profesionales con plena a	CD-ARN-482-2024	625	$ 57.519.000	https://community.secop.gov.co/Public/Tenderin	TERMINADO
CONTRATACIÓN DIRECTA - PRESTACIÓN DE	Prestar servicios profesionales con plena a	CD-ARN-482-2024	626	$ 57.519.000	https://community.secop.gov.co/Public/Tenderin	TERMINADO
CONTRATACIÓN DIRECTA - PRESTACIÓN DE	Prestar servicios profesionales con plena a	CD-ARN-482-2024	627	$ 57.519.000	https://community.secop.gov.co/Public/Tenderin	TERMINADO
CONTRATACIÓN DIRECTA - PRESTACIÓN DE	Prestar servicios profesionales con plena a	CD-ARN-488-2024	628	$ 53.958.630	https://community.secop.gov.co/Public/Tenderin	TERMINADO
CONTRATACIÓN DIRECTA - PRESTACIÓN DE	Prestar servicios profesionales con plena a	CD-ARN-488-2024	629	$ 51.505.965	https://community.secop.gov.co/Public/Tenderin	TERMINADO
CONTRATACIÓN DIRECTA - PRESTACIÓN DE	Prestar servicios profesionales con plena a	CD-ARN-490-2024	630	$ 20.488.783	https://community.secop.gov.co/Public/Tenderin	TERMINADO
CONTRATACIÓN DIRECTA - PRESTACIÓN DE	Prestar servicios profesionales con plena a	CD-ARN-913-2024	631	$ 51.221.958	https://community.secop.gov.co/Public/Tenderin	TERMINADO
CONTRATACIÓN DIRECTA - PRESTACIÓN DE	Prestar servicios tecnológicos que se requi	CD-ARN-492-2024	632	$ 40.768.140	https://community.secop.gov.co/Public/Tenderin	TERMINADO
CONTRATACIÓN DIRECTA - PRESTACIÓN DE	Prestar servicios profesionales para apoya	CD-ARN-493-2024	633	$ 18.980.610	https://community.secop.gov.co/Public/Tenderin	TERMINADO
CONTRATACIÓN DIRECTA - PRESTACIÓN DE	Orientar y acompañar procesos que permit	CD-ARN-494-2024	634	$ 122.941.830	https://community.secop.gov.co/Public/Tenderin	TERMINADO
CONTRATACIÓN DIRECTA - PRESTACIÓN DE	Prestar con plena autonomía técnica y adm	CD-ARN-495-2024	635	$ 86.935.420	https://community.secop.gov.co/Public/Tenderin	TERMINADO
CONTRATACIÓN DIRECTA - PRESTACIÓN DE	Prestar con plena autonomía técnica y adm	CD-ARN-496-2024	636	$ 72.957.885	https://community.secop.gov.co/Public/Tenderin	TERMINADO
CONTRATACIÓN DIRECTA - PRESTACIÓN DE	Prestar con plena autonomía técnica y adm	CD-ARN-497-2024	637	$ 48.638.590	https://community.secop.gov.co/Public/Tenderin	TERMINADO
CONTRATACIÓN DIRECTA - PRESTACIÓN DE	Prestar con plena autonomía técnica y adm	CD-ARN-498-2024	638	$ 72.957.885	https://community.secop.gov.co/Public/Tenderin	TERMINADO
CONTRATACIÓN DIRECTA - PRESTACIÓN DE	Prestar con plena autonomía técnica y adm	CD-ARN-499-2024	639	$ 72.957.885	https://community.secop.gov.co/Public/Tenderin	TERMINADO
CONTRATACIÓN DIRECTA - PRESTACIÓN DE	Prestar con plena autonomía técnica y adm	CD-ARN-500-2024	640	$ 37.908.675	https://community.secop.gov.co/Public/Tenderin	TERMINADO
CONTRATACIÓN DIRECTA - PRESTACIÓN DE	Prestar con plena autonomía técnica y adm	CD-ARN-501-2024	641	$ 72.957.885	https://community.secop.gov.co/Public/Tenderin	TERMINADO
CONTRATACIÓN DIRECTA - PRESTACIÓN DE	Prestar con plena autonomía técnica y adm	CD-ARN-502-2024	642	$ 72.957.885	https://community.secop.gov.co/Public/Tenderin	TERMINADO
CONTRATACIÓN DIRECTA - PRESTACIÓN DE	Prestar con plena autonomía técnica y adm	CD-ARN-503-2024	643	$ 76.432.070	https://community.secop.gov.co/Public/Tenderin	TERMINADO
CONTRATACIÓN DIRECTA - PRESTACIÓN DE	Prestar sus servicios profesionales para la	CD-ARN-504-2024	644	$ 72.973.065	https://community.secop.gov.co/Public/Tenderin	LIQUIDADO
CONTRATACIÓN DIRECTA - PRESTACIÓN DE	Prestar sus servicios profesionales para br	CD-ARN-505-2024	645	$ 27.793.480	https://community.secop.gov.co/Public/Tenderin	TERMINADO
CONTRATACIÓN DIRECTA - PRESTACIÓN DE	Prestar sus servicios profesionales para la	CD-ARN-506-2024	646	$ 86.935.420	https://community.secop.gov.co/Public/Tenderin	TERMINADO
CONTRATACIÓN DIRECTA - PRESTACIÓN DE	Prestar sus servicios profesionales para la	CD-ARN-506-2024	647	$ 86.935.420	https://community.secop.gov.co/Public/Tenderin	TERMINADO
CONTRATACIÓN DIRECTA - PRESTACIÓN DE	Prestar sus servicios profesionales para la	CD-ARN-508-2024	648	$ 91.523.740	https://community.secop.gov.co/Public/Tenderin	TERMINADO
CONTRATACIÓN DIRECTA - PRESTACIÓN DE	Prestar sus servicios profesionales para la	CD-ARN-508-2024	649	$ 87.363.570	https://community.secop.gov.co/Public/Tenderin	TERMINADO
CONTRATACIÓN DIRECTA - PRESTACIÓN DE	Prestar sus servicios profesionales para la	CD-ARN-508-2024	650	$ 87.363.570	https://community.secop.gov.co/Public/Tenderin	TERMINADO
CONTRATACIÓN DIRECTA - PRESTACIÓN DE	Prestar sus servicios profesionales para la	CD-ARN-511-2024	651	$ 86.935.420	https://community.secop.gov.co/Public/Tenderin	TERMINADO
CONTRATACIÓN DIRECTA - PRESTACIÓN DE	Prestar sus servicios profesionales para la	CD-ARN-512-2024	652	$ 86.935.420	https://community.secop.gov.co/Public/Tenderin	TERMINADO
CONTRATACIÓN DIRECTA - PRESTACIÓN DE	Prestar sus servicios profesionales para la	CD-ARN-512-2024	653	$ 31.612.880	https://community.secop.gov.co/Public/Tenderin	TERMINADO
CONTRATACIÓN DIRECTA - PRESTACIÓN DE	Prestar con plena autonomía los servicios	CD-ARN-514-2024	654	$ 63.655.725	https://community.secop.gov.co/Public/Tenderin	TERMINADO
CONTRATACIÓN DIRECTA - PRESTACIÓN DE	Prestar con plena autonomía los servicios	CD-ARN-514-2024	655	$ 63.655.725	https://community.secop.gov.co/Public/Tenderin	TERMINADO
CONTRATACIÓN DIRECTA - PRESTACIÓN DE	Prestar con plena autonomía profesional y	CD-ARN-516-2024	656	$ 58.672.425	https://community.secop.gov.co/Public/Tenderin	TERMINADO

CONTRATACIÓN DIRECTA - PRESTACIÓN DE	Prestar servicios profesionales para apoya	CD-ARN-947-2024	657	$ 62.535.330	https://community.secop.gov.co/Public/Tenderin	TERMINADO
CONTRATACIÓN DIRECTA - PRESTACIÓN DE	Prestar con plena autonomía técnica y adn	CD-ARN-517-2024	658	$ 63.655.725	https://community.secop.gov.co/Public/Tenderin	TERMINADO
CONTRATACIÓN DIRECTA - PRESTACIÓN DE	Prestar servicios profesionales con plena a	CD-ARN-519-2024	659	$ 63.000.000	https://community.secop.gov.co/Public/Tenderin	TERMINADO
CONTRATACIÓN DIRECTA - PRESTACIÓN DE	Prestar servicios profesionales con plena a	CD-ARN-519-2024	660	$ 63.000.000	https://community.secop.gov.co/Public/Tenderin	TERMINADO
CONTRATACIÓN DIRECTA - PRESTACIÓN DE	Prestar con autonomía técnica los servicio	CD-ARN-948-2024	661	$ 121.927.589	https://community.secop.gov.co/Public/Tenderin	TERMINADO
CONTRATACIÓN DIRECTA - PRESTACIÓN DE	Prestar con autonomía técnica los servicio	CD-ARN-949-2024	662	$ 100.588.770	https://community.secop.gov.co/Public/Tenderin	TERMINADO
CONTRATACIÓN DIRECTA - PRESTACIÓN DE	Prestar servicios profesionales con plena a	CD-ARN-521-2024	663	$ 58.672.425	https://community.secop.gov.co/Public/Tenderin	TERMINADO
CONTRATACIÓN DIRECTA - PRESTACIÓN DE	Prestar servicios profesionales con plena a	CD-ARN-525-2024	665	$ 63.000.000	https://community.secop.gov.co/Public/Tenderin	TERMINADO
CONTRATACIÓN DIRECTA - PRESTACIÓN DE	Prestar servicios profesionales con plena a	CD-ARN-526-2024	666	$ 57.519.000	https://community.secop.gov.co/Public/Tenderin	TERMINADO
CONTRATACIÓN DIRECTA - PRESTACIÓN DE	Prestar servicios profesionales con plena a	CD-ARN-526-2024	667	$ 57.519.000	https://community.secop.gov.co/Public/Tenderin	TERMINADO
CONTRATACIÓN DIRECTA - PRESTACIÓN DE	Prestar servicios profesionales con plena a	CD-ARN-526-2024	668	$ 57.519.000	https://community.secop.gov.co/Public/Tenderin	TERMINADO
CONTRATACIÓN DIRECTA - PRESTACIÓN DE	Prestar servicios profesionales con plena a	CD-ARN-526-2024	669	$ 57.519.000	https://community.secop.gov.co/Public/Tenderin	TERMINADO
CONTRATACIÓN DIRECTA - PRESTACIÓN DE	Prestar servicios profesionales con plena a	CD-ARN-526-2024	670	$ 60.258.000	https://community.secop.gov.co/Public/Tenderin	TERMINADO
CONTRATACIÓN DIRECTA - PRESTACIÓN DE	Prestar servicios profesionales con plena a	CD-ARN-526-2024	671	$ 57.519.000	https://community.secop.gov.co/Public/Tenderin	TERMINADO
CONTRATACIÓN DIRECTA - PRESTACIÓN DE	Prestar servicios profesionales con plena a	CD-ARN-526-2024	672	$ 60.258.000	https://community.secop.gov.co/Public/Tenderin	TERMINADO
CONTRATACIÓN DIRECTA - PRESTACIÓN DE	Prestar servicios profesionales con plena a	CD-ARN-526-2024	673	$ 60.258.000	https://community.secop.gov.co/Public/Tenderin	TERMINADO
CONTRATACIÓN DIRECTA - PRESTACIÓN DE	Prestar servicios profesionales con plena a	CD-ARN-534-2024	674	$ 58.672.425	https://community.secop.gov.co/Public/Tenderin	TERMINADO
CONTRATACIÓN DIRECTA - PRESTACIÓN DE	Prestar servicios profesionales con plena a	CD-ARN-535-2024	675	$ 51.505.965	https://community.secop.gov.co/Public/Tenderin	TERMINADO
CONTRATACIÓN DIRECTA - PRESTACIÓN DE	Prestar servicios profesionales con plena a	CD-ARN-535-2024	676	$ 51.505.965	https://community.secop.gov.co/Public/Tenderin	TERMINADO
CONTRATACIÓN DIRECTA - PRESTACIÓN DE	Prestar servicios profesionales con plena a	CD-ARN-537-2024	677	$ 48.428.033	https://community.secop.gov.co/Public/Tenderin	TERMINADO
CONTRATACIÓN DIRECTA - PRESTACIÓN DE	"Prestar con plena autonomía técnica y ad	CD-ARN-538-2024	678	$ 76.432.070	https://community.secop.gov.co/Public/Tenderin	TERMINADO
CONTRATACIÓN DIRECTA - PRESTACIÓN DE	Prestar con plena autonomía técnica y adn	CD-ARN-539-2024	679	$ 146.034.945	https://community.secop.gov.co/Public/Tenderin	TERMINADO
CONTRATACIÓN DIRECTA - PRESTACIÓN DE	Prestar con plena autonomía técnica y adn	CD-ARN-540-2024	680	$ 60.914.044	https://community.secop.gov.co/Public/Tenderin	LIQUIDADO
CONTRATACIÓN DIRECTA - PRESTACIÓN DE	Prestar con plena autonomía técnica y adn	CD-ARN-541-2024	681	$ 54.353.565	https://community.secop.gov.co/Public/Tenderin	TERMINADO
CONTRATACIÓN DIRECTA - PRESTACIÓN DE	Prestar con plena autonomía técnica y adn	CD-ARN-542-2024	682	$ 66.686.950	https://community.secop.gov.co/Public/Tenderin	TERMINADO
CONTRATACIÓN DIRECTA - PRESTACIÓN DE	Prestar con plena autonomía técnica y adn	CD-ARN-543-2024	683	$ 36.584.880	https://community.secop.gov.co/Public/Tenderin	TERMINADO
CONTRATACIÓN DIRECTA - PRESTACIÓN DE	Prestar con plena autonomía técnica y adn	CD-ARN-544-2024	684	$ 65.333.285	https://community.secop.gov.co/Public/Tenderin	LIQUIDADO
CONTRATACIÓN DIRECTA - PRESTACIÓN DE	Prestar con plena autonomía técnica y adn	CD-ARN-545-2024	685	$ 72.957.885	https://community.secop.gov.co/Public/Tenderin	TERMINADO
CONTRATACIÓN DIRECTA - PRESTACIÓN DE	Prestar con plena autonomía técnica y adn	CD-ARN-546-2024	686	$ 87.363.570	https://community.secop.gov.co/Public/Tenderin	TERMINADO
CONTRATACIÓN DIRECTA - PRESTACIÓN DE	Prestar con plena autonomía técnica y adn	CD-ARN-547-2024	687	$ 30.716.413	https://community.secop.gov.co/Public/Tenderin	TERMINADO
CONTRATACIÓN DIRECTA - PRESTACIÓN DE	Prestar con plena autonomía técnica y adn	CD-ARN-548-2024	688	$ 63.655.725	https://community.secop.gov.co/Public/Tenderin	TERMINADO
CONTRATACIÓN DIRECTA - PRESTACIÓN DE	Prestar con plena autonomía técnica y adn	CD-ARN-549-2024	689	$ 63.655.725	https://community.secop.gov.co/Public/Tenderin	TERMINADO
CONTRATACIÓN DIRECTA - PRESTACIÓN DE	Prestar con plena autonomía técnica y adn	CD-ARN-550-2024	690	$ 76.432.070	https://community.secop.gov.co/Public/Tenderin	TERMINADO
CONTRATACIÓN DIRECTA - PRESTACIÓN DE	Prestar con plena autonomía técnica y adn	CD-ARN-551-2024	691	$ 86.935.420	https://community.secop.gov.co/Public/Tenderin	TERMINADO
CONTRATACIÓN DIRECTA - PRESTACIÓN DE	Prestar con plena autonomía técnica y adn	CD-ARN-552-2024	692	$ 72.957.885	https://community.secop.gov.co/Public/Tenderin	TERMINADO
CONTRATACIÓN DIRECTA - PRESTACIÓN DE	Prestar con plena autonomía técnica y adn	CD-ARN-553-2024	693	$ 63.655.725	https://community.secop.gov.co/Public/Tenderin	TERMINADO
CONTRATACIÓN DIRECTA - PRESTACIÓN DE	Prestar con plena autonomía técnica y adn	CD-ARN-554-2024	694	$ 91.523.740	https://community.secop.gov.co/Public/Tenderin	TERMINADO
CONTRATACIÓN DIRECTA - PRESTACIÓN DE	Prestar con plena autonomía técnica y adn	CD-ARN-555-2024	695	$ 91.523.740	https://community.secop.gov.co/Public/Tenderin	TERMINADO
CONTRATACIÓN DIRECTA - PRESTACIÓN DE	Prestar con plena autonomía, técnica y adn	CD-ARN-556-2024	696	$ 86.935.420	https://community.secop.gov.co/Public/Tenderin	TERMINADO
CONTRATACIÓN DIRECTA - PRESTACIÓN DE	Prestar sus servicios profesionales, con au	CD-ARN-557-2024	697	$ 87.363.570	https://community.secop.gov.co/Public/Tenderin	TERMINADO
CONTRATACIÓN DIRECTA - PRESTACIÓN DE	Prestar con plena autonomía sus servicios	CD-ARN-558-2024	698	$ 84.827.895	https://community.secop.gov.co/Public/Tenderin	TERMINADO
CONTRATACIÓN DIRECTA - PRESTACIÓN DE	Prestar con plena autonomía técnica y adn	CD-ARN-559-2024	699	$ 63.655.725	https://community.secop.gov.co/Public/Tenderin	TERMINADO
CONTRATACIÓN DIRECTA - PRESTACIÓN DE	Prestar con plena autonomía técnica y adn	CD-ARN-560-2024	700	$ 47.210.835	https://community.secop.gov.co/Public/Tenderin	TERMINADO
CONTRATACIÓN DIRECTA - PRESTACIÓN DE	Prestar con plena autonomía técnica y adn	CD-ARN-561-2024	701	$ 37.908.675	https://community.secop.gov.co/Public/Tenderin	TERMINADO
CONTRATACIÓN DIRECTA - PRESTACIÓN DE	Prestar servicios profesionales con plena a	CD-ARN-562-2024	702	$ 108.874.605	https://community.secop.gov.co/Public/Tenderin	TERMINADO
CONTRATACIÓN DIRECTA - PRESTACIÓN DE	Prestar servicios profesionales para apoya	CD-ARN-563-2024	703	$ 10.831.050	https://community.secop.gov.co/Public/Tenderin	TERMINADO
CONTRATACIÓN DIRECTA - PRESTACIÓN DE	Prestar con plena autonomía los servicios	CD-ARN-564-2024	704	$ 24.249.800	https://community.secop.gov.co/Public/Tenderin	TERMINADO
CONTRATACIÓN DIRECTA - PRESTACIÓN DE	Prestar con plena autonomía profesional y	CD-ARN-565-2024	705	$ 58.672.425	https://community.secop.gov.co/Public/Tenderin	TERMINADO
CONTRATACIÓN DIRECTA - PRESTACIÓN DE	Prestar con plena autonomía técnica y adn	CD-ARN-566-2024	706	$ 63.655.725	https://community.secop.gov.co/Public/Tenderin	TERMINADO
CONTRATACIÓN DIRECTA - PRESTACIÓN DE	Prestar servicios de apoyo a las actividades	CD-ARN-567-2024	707	$ 40.768.140	https://community.secop.gov.co/Public/Tenderin	TERMINADO

CONTRATACIÓN DIRECTA - PRESTACIÓN DE	Prestar servicios profesionales con autono	CD-ARN-568-2024	708	$ 58.672.425	https://community.secop.gov.co/Public/Tenderin	TERMINADO
CONTRATACIÓN DIRECTA - PRESTACIÓN DE	Prestar servicios profesionales con plena a	CD-ARN-569-2024	709	$ 24.000.000	https://community.secop.gov.co/Public/Tenderin	TERMINADO
CONTRATACIÓN DIRECTA - PRESTACIÓN DE	Prestar servicios profesionales con plena a	CD-ARN-631-2024	710	$ 63.000.000	https://community.secop.gov.co/Public/Tenderin	TERMINADO
CONTRATACIÓN DIRECTA - PRESTACIÓN DE	Prestar servicios profesionales con plena a	CD-ARN-571-2024	711	$ 58.672.425	https://community.secop.gov.co/Public/Tenderin	TERMINADO
CONTRATACIÓN DIRECTA - PRESTACIÓN DE	Prestar servicios profesionales con plena a	CD-ARN-572-2024	712	$ 54.353.565	https://community.secop.gov.co/Public/Tenderin	TERMINADO
CONTRATACIÓN DIRECTA - PRESTACIÓN DE	Prestar servicios profesionales con plena a	CD-ARN-573-2024	713	$ 63.000.000	https://community.secop.gov.co/Public/Tenderin	TERMINADO
CONTRATACIÓN DIRECTA - PRESTACIÓN DE	Prestar servicios profesionales con plena a	CD-ARN-574-2024	714	$ 63.000.000	https://community.secop.gov.co/Public/Tenderin	TERMINADO
CONTRATACIÓN DIRECTA - PRESTACIÓN DE	Prestar servicios profesionales con plena a	CD-ARN-629-2024	715	$ 21.912.000	https://community.secop.gov.co/Public/Tenderin	TERMINADO
CONTRATACIÓN DIRECTA - PRESTACIÓN DE	Prestar servicios profesionales con plena a	CD-ARN-629-2024	716	$ 21.912.000	https://community.secop.gov.co/Public/Tenderin	TERMINADO
CONTRATACIÓN DIRECTA - PRESTACIÓN DE	Prestar servicios profesionales con plena a	CD-ARN-629-2024	717	$ 21.912.000	https://community.secop.gov.co/Public/Tenderin	TERMINADO
CONTRATACIÓN DIRECTA - PRESTACIÓN DE	Prestar servicios profesionales con plena a	CD-ARN-629-2024	718	$ 21.912.000	https://community.secop.gov.co/Public/Tenderin	TERMINADO
CONTRATACIÓN DIRECTA - PRESTACIÓN DE	Prestar servicios profesionales con plena a	CD-ARN-629-2024	719	$ 21.912.000	https://community.secop.gov.co/Public/Tenderin	TERMINADO
CONTRATACIÓN DIRECTA - PRESTACIÓN DE	Prestar servicios profesionales con plena a	CD-ARN-575-2024	720	$ 57.519.000	https://community.secop.gov.co/Public/Tenderin	TERMINADO
CONTRATACIÓN DIRECTA - PRESTACIÓN DE	Prestar servicios profesionales con plena a	CD-ARN-575-2024	721	$ 60.258.000	https://community.secop.gov.co/Public/Tenderin	TERMINADO
CONTRATACIÓN DIRECTA - PRESTACIÓN DE	Prestar servicios profesionales con plena a	CD-ARN-575-2024	722	$ 60.258.000	https://community.secop.gov.co/Public/Tenderin	TERMINADO
CONTRATACIÓN DIRECTA - PRESTACIÓN DE	Prestar servicios profesionales con plena a	CD-ARN-575-2024	723	$ 57.519.000	https://community.secop.gov.co/Public/Tenderin	TERMINADO
CONTRATACIÓN DIRECTA - PRESTACIÓN DE	Prestar servicios profesionales con plena a	CD-ARN-575-2024	724	$ 57.519.000	https://community.secop.gov.co/Public/Tenderin	TERMINADO
CONTRATACIÓN DIRECTA - PRESTACIÓN DE	Prestar servicios profesionales con plena a	CD-ARN-585-2024	725	$ 9.810.660	https://community.secop.gov.co/Public/Tenderin	TERMINADO
CONTRATACIÓN DIRECTA - PRESTACIÓN DE	Prestar servicios profesionales con plena a	CD-ARN-586-2024	726	$ 22.351.400	https://community.secop.gov.co/Public/Tenderin	TERMINADO
CONTRATACIÓN DIRECTA - PRESTACIÓN DE	Prestar servicios profesionales de apoyo a	CD-ARN-587-2024	727	$ 25.758.915	https://community.secop.gov.co/Public/Tenderin	TERMINADO
CONTRATACIÓN DIRECTA - PRESTACIÓN DE	Prestar con autonomía técnica y administr	CD-ARN-588-2024	728	$ 82.983.810	https://community.secop.gov.co/Public/Tenderin	TERMINADO
CONTRATACIÓN DIRECTA - PRESTACIÓN DE	Prestar con plena autonomía administrativ	CD-ARN-589-2024	729	$ 114.059.110	https://community.secop.gov.co/Public/Tenderin	TERMINADO
CONTRATACIÓN DIRECTA - PRESTACIÓN DE	Prestar con plena autonomía administrativ	CD-ARN-590-2024	730	$ 91.523.740	https://community.secop.gov.co/Public/Tenderin	TERMINADO
CONTRATACIÓN DIRECTA - PRESTACIÓN DE	Prestar con plena autonomía administrativ	CD-ARN-591-2024	731	$ 16.640.680	https://community.secop.gov.co/Public/Tenderin	TERMINADO
CONTRATACIÓN DIRECTA - PRESTACIÓN DE	Prestar con plena autonomía técnica y adn	CD-ARN-592-2024	732	$ 117.353.565	https://community.secop.gov.co/Public/Tenderin	TERMINADO
CONTRATACIÓN DIRECTA - PRESTACIÓN DE	Prestar con plena autonomía técnica y adn	CD-ARN-593-2024	733	$ 115.490.810	https://community.secop.gov.co/Public/Tenderin	TERMINADO
CONTRATACIÓN DIRECTA - PRESTACIÓN DE	Prestar con plena autonomía técnica y adn	CD-ARN-594-2024	734	$ 91.523.740	https://community.secop.gov.co/Public/Tenderin	TERMINADO
CONTRATACIÓN DIRECTA - PRESTACIÓN DE	Prestar con plena autonomía los servicios	CD-ARN-595-2024	735	$ 63.655.725	https://community.secop.gov.co/Public/Tenderin	TERMINADO
CONTRATACIÓN DIRECTA - PRESTACIÓN DE	Prestar con plena autonomía profesional y	CD-ARN-596-2024	736	$ 51.780.743	https://community.secop.gov.co/Public/Tenderin	TERMINADO
CONTRATACIÓN DIRECTA - PRESTACIÓN DE	Prestar con plena autonomía técnica y adn	CD-ARN-597-2024	737	$ 63.655.725	https://community.secop.gov.co/Public/Tenderin	TERMINADO
CONTRATACIÓN DIRECTA - PRESTACIÓN DE	Prestar servicios profesionales con autono	CD-ARN-598-2024	738	$ 58.672.425	https://community.secop.gov.co/Public/Tenderin	TERMINADO
CONTRATACIÓN DIRECTA - PRESTACIÓN DE	Prestar servicios profesionales con plena a	CD-ARN-661-2024	739	$ 51.221.958	https://community.secop.gov.co/Public/Tenderin	TERMINADO
CONTRATACIÓN DIRECTA - PRESTACIÓN DE	Prestar servicios profesionales con plena a	CD-ARN-599-2024	740	$ 63.000.000	https://community.secop.gov.co/Public/Tenderin	TERMINADO
CONTRATACIÓN DIRECTA - PRESTACIÓN DE	Prestar servicios profesionales con plena a	CD-ARN-601-2024	741	$ 61.466.350	https://community.secop.gov.co/Public/Tenderin	TERMINADO
CONTRATACIÓN DIRECTA - PRESTACIÓN DE	Prestar servicios profesionales con plena a	CD-ARN-601-2024	742	$ 58.672.425	https://community.secop.gov.co/Public/Tenderin	TERMINADO
CONTRATACIÓN DIRECTA - PRESTACIÓN DE	Prestar servicios profesionales con plena a	CD-ARN-603-2024	743	$ 57.519.000	https://community.secop.gov.co/Public/Tenderin	TERMINADO
CONTRATACIÓN DIRECTA - PRESTACIÓN DE	Prestar servicios personales en la(s) sede(	CD-ARN-953-2024	744	$ 22.350.233	https://community.secop.gov.co/Public/Tenderin	TERMINADO
CONTRATACIÓN DIRECTA - PRESTACIÓN DE	Prestar servicios profesionales con plena a	CD-ARN-603-2024	745	$ 60.258.000	https://community.secop.gov.co/Public/Tenderin	TERMINADO
CONTRATACIÓN DIRECTA - PRESTACIÓN DE	Prestar servicios profesionales con plena a	CD-ARN-603-2024	746	$ 60.258.000	https://community.secop.gov.co/Public/Tenderin	TERMINADO
CONTRATACIÓN DIRECTA - PRESTACIÓN DE	Prestar servicios profesionales con plena a	CD-ARN-603-2024	747	$ 57.519.000	https://community.secop.gov.co/Public/Tenderin	TERMINADO
CONTRATACIÓN DIRECTA - PRESTACIÓN DE	Prestar servicios profesionales con plena a	CD-ARN-603-2024	748	$ 57.519.000	https://community.secop.gov.co/Public/Tenderin	TERMINADO
CONTRATACIÓN DIRECTA - PRESTACIÓN DE	Prestar servicios profesionales con plena a	CD-ARN-603-2024	749	$ 57.519.000	https://community.secop.gov.co/Public/Tenderin	TERMINADO
CONTRATACIÓN DIRECTA - PRESTACIÓN DE	Prestar servicios profesionales con plena a	CD-ARN-603-2024	750	$ 57.519.000	https://community.secop.gov.co/Public/Tenderin	TERMINADO
CONTRATACIÓN DIRECTA - PRESTACIÓN DE	Prestar servicios profesionales con plena a	CD-ARN-611-2024	751	$ 51.505.965	https://community.secop.gov.co/Public/Tenderin	TERMINADO
CONTRATACIÓN DIRECTA - PRESTACIÓN DE	Prestar con plena autonomía técnica y adn	CD-ARN-613-2024	753	$ 42.709.480	https://community.secop.gov.co/Public/Tenderin	TERMINADO
CONTRATACIÓN DIRECTA - PRESTACIÓN DE	Prestar con plena autonomía técnica y adn	CD-ARN-614-2024	754	$ 8.338.044	https://community.secop.gov.co/Public/Tenderin	TERMINADO
CONTRATACIÓN DIRECTA - PRESTACIÓN DE	Prestar con plena autonomía técnica y adn	CD-ARN-615-2024	755	$ 105.856.190	https://community.secop.gov.co/Public/Tenderin	TERMINADO
CONTRATACIÓN DIRECTA - PRESTACIÓN DE	Prestar con plena autonomía técnica y adn	CD-ARN-616-2024	756	$ 76.432.070	https://community.secop.gov.co/Public/Tenderin	TERMINADO
CONTRATACIÓN DIRECTA - PRESTACIÓN DE	Prestar con plena autonomía técnica y adn	CD-ARN-617-2024	757	$ 60.219.207	https://community.secop.gov.co/Public/Tenderin	TERMINADO
CONTRATACIÓN DIRECTA - PRESTACIÓN DE	Prestar, con plena autonomía técnica y adı	CD-ARN-618-2024	758	$ 76.432.070	https://community.secop.gov.co/Public/Tenderin	TERMINADO

CONTRATACIÓN DIRECTA - PRESTACIÓN DE	Prestar servicios profesionales con plena a	CD-ARN-619-2024	759	$ 63.000.000	https://community.secop.gov.co/Public/Tenderir	TERMINADO
CONTRATACIÓN DIRECTA - PRESTACIÓN DE	Prestar servicios profesionales con plena a	CD-ARN-620-2024	760	$ 63.000.000	https://community.secop.gov.co/Public/Tenderir	TERMINADO
CONTRATACIÓN DIRECTA - PRESTACIÓN DE	Prestar servicios profesionales con plena a	CD-ARN-620-2024	761	$ 63.000.000	https://community.secop.gov.co/Public/Tenderir	TERMINADO
CONTRATACIÓN DIRECTA - PRESTACIÓN DE	Prestar servicios profesionales con plena a	CD-ARN-622-2024	762	$ 63.000.000	https://community.secop.gov.co/Public/Tenderir	TERMINADO
CONTRATACIÓN DIRECTA - PRESTACIÓN DE	Prestar servicios profesionales con plena a	CD-ARN-622-2024	763	$ 63.000.000	https://community.secop.gov.co/Public/Tenderir	TERMINADO
CONTRATACIÓN DIRECTA - PRESTACIÓN DE	Prestar servicios profesionales con plena a	CD-ARN-623-2024	764	$ 57.519.000	https://community.secop.gov.co/Public/Tenderir	TERMINADO
CONTRATACIÓN DIRECTA - PRESTACIÓN DE	Prestar servicios profesionales con plena a	CD-ARN-623-2024	765	$ 57.519.000	https://community.secop.gov.co/Public/Tenderir	TERMINADO
CONTRATACIÓN DIRECTA - PRESTACIÓN DE	Prestar servicios profesionales con plena a	CD-ARN-623-2024	766	$ 57.519.000	https://community.secop.gov.co/Public/Tenderir	TERMINADO
CONTRATACIÓN DIRECTA - PRESTACIÓN DE	Prestar servicios profesionales con plena a	CD-ARN-623-2024	767	$ 57.519.000	https://community.secop.gov.co/Public/Tenderir	TERMINADO
CONTRATACIÓN DIRECTA - PRESTACIÓN DE	Prestar servicios profesionales con plena a	CD-ARN-623-2024	768	$ 57.519.000	https://community.secop.gov.co/Public/Tenderir	TERMINADO
CONTRATACIÓN DIRECTA - PRESTACIÓN DE	Prestar servicios profesionales con plena a	CD-ARN-623-2024	769	$ 57.519.000	https://community.secop.gov.co/Public/Tenderir	TERMINADO
CONTRATACIÓN DIRECTA - PRESTACIÓN DE	Prestar servicios profesionales con plena a	CD-ARN-623-2024	770	$ 57.519.000	https://community.secop.gov.co/Public/Tenderir	TERMINADO
CONTRATACIÓN DIRECTA - PRESTACIÓN DE	Prestar servicios profesionales con plena a	CD-ARN-623-2024	771	$ 25.381.400	https://community.secop.gov.co/Public/Tenderir	TERMINADO
CONTRATACIÓN DIRECTA - PRESTACIÓN DE	Prestar con plena autonomía técnica y adm	CD-ARN-656-2024	772	$ 64.440.817	https://community.secop.gov.co/Public/Tenderir	TERMINADO
CONTRATACIÓN DIRECTA - PRESTACIÓN DE	Prestar servicios profesionales con plena a	CD-ARN-527-2024	773	$ 58.672.425	https://community.secop.gov.co/Public/Tenderir	TERMINADO
CONTRATACIÓN DIRECTA - PRESTACIÓN DE	Prestar servicios profesionales con plena a	CD-ARN-528-2024	774	$ 63.000.000	https://community.secop.gov.co/Public/Tenderir	TERMINADO
CONTRATACIÓN DIRECTA - PRESTACIÓN DE	Prestar servicios profesionales con plena a	CD-ARN-529-2024	775	$ 58.672.425	https://community.secop.gov.co/Public/Tenderir	TERMINADO
CONTRATACIÓN DIRECTA - PRESTACIÓN DE	Prestar servicios tecnológicos que se requi	CD-ARN-530-2024	776	$ 40.768.140	https://community.secop.gov.co/Public/Tenderir	TERMINADO
CONTRATACIÓN DIRECTA - PRESTACIÓN DE	Prestar servicios técnicos para recibir y ate	CD-ARN-531-2024	777	$ 33.649.893	https://community.secop.gov.co/Public/Tenderir	TERMINADO
CONTRATACIÓN DIRECTA - PRESTACIÓN DE	Prestar con plena autonomía técnica y adm	CD-ARN-634-2024	778	$ 82.720.369	https://community.secop.gov.co/Public/Tenderir	TERMINADO
CONTRATACIÓN DIRECTA - PRESTACIÓN DE	Prestar con plena autonomía técnica y adm	CD-ARN-633-2024	779	$ 82.983.810	https://community.secop.gov.co/Public/Tenderir	TERMINADO
CONTRATACIÓN DIRECTA - PRESTACIÓN DE	Prestar servicios profesionales apoyando l	CD-ARN-621-2024	780	$ 66.484.868	https://community.secop.gov.co/Public/Tenderir	TERMINADO
CONTRATACIÓN DIRECTA - PRESTACIÓN DE	Prestar los servicios profesionales para ap	CD-ARN-536-2024	781	$ 82.983.810	https://community.secop.gov.co/Public/Tenderir	TERMINADO
CONTRATACIÓN DIRECTA - PRESTACIÓN DE	Prestar con plena autonomía profesional y	CD-ARN-570-2024	782	$ 58.672.425	https://community.secop.gov.co/Public/Tenderir	TERMINADO
CONTRATACIÓN DIRECTA - PRESTACIÓN DE	Prestar con plena autonomía profesional y	CD-ARN-570-2024	783	$ 58.672.425	https://community.secop.gov.co/Public/Tenderir	TERMINADO
CONTRATACIÓN DIRECTA - PRESTACIÓN DE	Prestar con plena autonomía profesional y	CD-ARN-570-2024	784	$ 58.672.425	https://community.secop.gov.co/Public/Tenderir	TERMINADO
CONTRATACIÓN DIRECTA - PRESTACIÓN DE	Prestar con plena autonomía técnica y adm	CD-ARN-605-2024	785	$ 63.655.725	https://community.secop.gov.co/Public/Tenderir	TERMINADO
CONTRATACIÓN DIRECTA - PRESTACIÓN DE	Prestar servicios profesionales con plena a	CD-ARN-576-2024	786	$ 47.124.202	https://community.secop.gov.co/Public/Tenderir	TERMINADO
CONTRATACIÓN DIRECTA - PRESTACIÓN DE	Prestar con plena autonomía técnica y adm	CD-ARN-954-2024	787	$ 28.112.517	https://community.secop.gov.co/Public/Tenderir	TERMINADO
CONTRATACIÓN DIRECTA - PRESTACIÓN DE	Prestar servicios profesionales con plena a	CD-ARN-577-2024	788	$ 63.000.000	https://community.secop.gov.co/Public/Tenderir	TERMINADO
CONTRATACIÓN DIRECTA - PRESTACIÓN DE	Prestar servicios profesionales con plena a	CD-ARN-577-2024	789	$ 63.000.000	https://community.secop.gov.co/Public/Tenderir	TERMINADO
CONTRATACIÓN DIRECTA - PRESTACIÓN DE	Prestar servicios profesionales con plena a	CD-ARN-578-2024	790	$ 58.672.425	https://community.secop.gov.co/Public/Tenderir	TERMINADO
CONTRATACIÓN DIRECTA - PRESTACIÓN DE	Prestar servicios profesionales con plena a	CD-ARN-578-2024	791	$ 58.672.425	https://community.secop.gov.co/Public/Tenderir	TERMINADO
CONTRATACIÓN DIRECTA - PRESTACIÓN DE	Prestar servicios profesionales con plena a	CD-ARN-578-2024	792	$ 58.672.425	https://community.secop.gov.co/Public/Tenderir	TERMINADO
CONTRATACIÓN DIRECTA - PRESTACIÓN DE	Prestar servicios profesionales con plena a	CD-ARN-578-2024	793	$ 58.672.425	https://community.secop.gov.co/Public/Tenderir	TERMINADO
CONTRATACIÓN DIRECTA - PRESTACIÓN DE	Prestar servicios profesionales con plena a	CD-ARN-606-2024	794	$ 117.353.565	https://community.secop.gov.co/Public/Tenderir	TERMINADO
CONTRATACIÓN DIRECTA - PRESTACIÓN DE	Prestar servicios profesionales con plena a	CD-ARN-607-2024	795	$ 63.000.000	https://community.secop.gov.co/Public/Tenderir	TERMINADO
CONTRATACIÓN DIRECTA - PRESTACIÓN DE	Prestar servicios profesionales con plena a	CD-ARN-608-2024	796	$ 66.000.000	https://community.secop.gov.co/Public/Tenderir	TERMINADO
CONTRATACIÓN DIRECTA - PRESTACIÓN DE	Prestar servicios profesionales con plena a	CD-ARN-816-2024	797	$ 56.788.600	https://community.secop.gov.co/Public/Tenderir	TERMINADO
CONTRATACIÓN DIRECTA - PRESTACIÓN DE	Prestar servicios profesionales con plena a	CD-ARN-632-2024	798	$ 60.258.000	https://community.secop.gov.co/Public/Tenderir	TERMINADO
CONTRATACIÓN DIRECTA - PRESTACIÓN DE	Prestar con plena autonomía técnica y adm	CD-ARN-955-2024	799	$ 28.223.633	https://community.secop.gov.co/Public/Tenderir	TERMINADO
CONTRATACIÓN DIRECTA - PRESTACIÓN DE	Prestar servicios profesionales con autono	CD-ARN-663-2024	800	$ 105.072.635	https://community.secop.gov.co/Public/Tenderir	TERMINADO
CONTRATACIÓN DIRECTA - PRESTACIÓN DE	Prestar servicios profesionales con plena a	CD-ARN-579-2024	801	$ 57.519.000	https://community.secop.gov.co/Public/Tenderir	TERMINADO
CONTRATACIÓN DIRECTA - PRESTACIÓN DE	Prestar servicios profesionales con plena a	CD-ARN-579-2024	802	$ 60.258.000	https://community.secop.gov.co/Public/Tenderir	TERMINADO
CONTRATACIÓN DIRECTA - PRESTACIÓN DE	Prestar servicios profesionales con plena a	CD-ARN-579-2024	803	$ 57.519.000	https://community.secop.gov.co/Public/Tenderir	TERMINADO
CONTRATACIÓN DIRECTA - PRESTACIÓN DE	Prestar servicios profesionales con plena a	CD-ARN-579-2024	804	$ 57.519.000	https://community.secop.gov.co/Public/Tenderir	TERMINADO
CONTRATACIÓN DIRECTA - PRESTACIÓN DE	Prestar servicios profesionales con plena a	CD-ARN-816-2024	805	$ 54.049.600	https://community.secop.gov.co/Public/Tenderir	TERMINADO
CONTRATACIÓN DIRECTA - PRESTACIÓN DE	Prestar servicios profesionales con plena a	CD-ARN-580-2024	806	$ 55.133.453	https://community.secop.gov.co/Public/Tenderir	TERMINADO
CONTRATACIÓN DIRECTA - PRESTACIÓN DE	Prestar servicios profesionales con plena a	CD-ARN-520-2024	807	$ 51.505.965	https://community.secop.gov.co/Public/Tenderir	TERMINADO
CONTRATACIÓN DIRECTA - PRESTACIÓN DE	Prestar servicios profesionales con plena a	CD-ARN-520-2024	808	$ 51.505.965	https://community.secop.gov.co/Public/Tenderir	TERMINADO

CONTRATACIÓN DIRECTA - PRESTACIÓN DE	Prestar servicios profesionales con plena a	CD-ARN-520-2024	809	$ 51.505.965	https://community.secop.gov.co/Public/Tenderir	TERMINADO
CONTRATACIÓN DIRECTA - PRESTACIÓN DE	Prestar servicios profesionales con plena a	CD-ARN-816-2024	810	$ 56.788.600	https://community.secop.gov.co/Public/Tenderir	TERMINADO
CONTRATACIÓN DIRECTA - PRESTACIÓN DE	Prestar servicios profesionales con plena a	CD-ARN-520-2024	811	$ 51.505.965	https://community.secop.gov.co/Public/Tenderir	TERMINADO
CONTRATACIÓN DIRECTA - PRESTACIÓN DE	Prestar servicios profesionales con plena a	CD-ARN-609-2024	812	$ 58.672.425	https://community.secop.gov.co/Public/Tenderir	TERMINADO
CONTRATACIÓN DIRECTA - PRESTACIÓN DE	Prestar servicios de apoyo a las actividades	CD-ARN-610-2024	813	$ 40.768.140	https://community.secop.gov.co/Public/Tenderir	TERMINADO
CONTRATACIÓN DIRECTA - PRESTACIÓN DE	Prestar servicios profesionales con plena a	CD-ARN-584-2024	814	$ 63.000.000	https://community.secop.gov.co/Public/Tenderir	TERMINADO
CONTRATACIÓN DIRECTA - PRESTACIÓN DE	Prestar servicios profesionales con plena a	CD-ARN-584-2024	815	$ 63.000.000	https://community.secop.gov.co/Public/Tenderir	TERMINADO
CONTRATACIÓN DIRECTA - PRESTACIÓN DE	Prestar servicios profesionales con plena a	CD-ARN-600-2024	816	$ 65.000.000	https://community.secop.gov.co/Public/Tenderir	TERMINADO
CONTRATACIÓN DIRECTA - PRESTACIÓN DE	Prestar servicios profesionales con plena a	CD-ARN-600-2024	817	$ 63.000.000	https://community.secop.gov.co/Public/Tenderir	TERMINADO
CONTRATACIÓN DIRECTA - PRESTACIÓN DE	Prestar servicios profesionales con plena a	CD-ARN-602-2024	818	$ 60.258.000	https://community.secop.gov.co/Public/Tenderir	TERMINADO
CONTRATACIÓN DIRECTA - PRESTACIÓN DE	Prestar servicios profesionales con plena a	CD-ARN-602-2024	819	$ 57.519.000	https://community.secop.gov.co/Public/Tenderir	TERMINADO
CONTRATACIÓN DIRECTA - PRESTACIÓN DE	Prestar servicios profesionales con plena a	CD-ARN-602-2024	820	$ 57.519.000	https://community.secop.gov.co/Public/Tenderir	TERMINADO
CONTRATACIÓN DIRECTA - PRESTACIÓN DE	Prestar servicios profesionales con plena a	CD-ARN-602-2024	821	$ 57.519.000	https://community.secop.gov.co/Public/Tenderir	TERMINADO
CONTRATACIÓN DIRECTA - PRESTACIÓN DE	Prestar servicios profesionales con plena a	CD-ARN-602-2024	822	$ 57.519.000	https://community.secop.gov.co/Public/Tenderir	TERMINADO
CONTRATACIÓN DIRECTA - PRESTACIÓN DE	Prestar servicios profesionales con plena a	CD-ARN-602-2024	823	$ 60.258.000	https://community.secop.gov.co/Public/Tenderir	TERMINADO
CONTRATACIÓN DIRECTA - PRESTACIÓN DE	Prestar servicios profesionales con plena a	CD-ARN-635-2024	824	$ 57.519.000	https://community.secop.gov.co/Public/Tenderir	TERMINADO
CONTRATACIÓN DIRECTA - PRESTACIÓN DE	Prestar servicios profesionales con plena a	CD-ARN-602-2024	825	$ 60.258.000	https://community.secop.gov.co/Public/Tenderir	TERMINADO
CONTRATACIÓN DIRECTA - PRESTACIÓN DE	Prestar servicios profesionales con plena a	CD-ARN-518-2024	826	$ 58.672.425	https://community.secop.gov.co/Public/Tenderir	TERMINADO
CONTRATACIÓN DIRECTA - PRESTACIÓN DE	Prestar servicios profesionales con plena a	CD-ARN-518-2024	827	$ 58.672.425	https://community.secop.gov.co/Public/Tenderir	TERMINADO
CONTRATACIÓN DIRECTA - PRESTACIÓN DE	Prestar servicios profesionales con plena a	CD-ARN-630-2024	828	$ 51.505.965	https://community.secop.gov.co/Public/Tenderir	TERMINADO
CONTRATACIÓN DIRECTA - PRESTACIÓN DE	Prestar servicios profesionales con plena a	CD-ARN-581-2024	829	$ 58.672.425	https://community.secop.gov.co/Public/Tenderir	TERMINADO
CONTRATACIÓN DIRECTA - PRESTACIÓN DE	Prestar servicios tecnológicos que se requi	CD-ARN-582-2024	830	$ 40.768.140	https://community.secop.gov.co/Public/Tenderir	TERMINADO
CONTRATACIÓN DIRECTA - PRESTACIÓN DE	Prestar con plena autonomía técnica y adr	CD-ARN-583-2024	831	$ 72.957.885	https://community.secop.gov.co/Public/Tenderir	TERMINADO
CONTRATACIÓN DIRECTA - PRESTACIÓN DE	Presar con plena autonomía técnica y adm	CD-ARN-522-2024	832	$ 82.983.810	https://community.secop.gov.co/Public/Tenderir	TERMINADO
CONTRATACIÓN DIRECTA - PRESTACIÓN DE	Prestar con plena autonomía técnica y adn	CD-ARN-523-2024	833	$ 35.772.975	https://community.secop.gov.co/Public/Tenderir	TERMINADO
CONTRATACIÓN DIRECTA - PRESTACIÓN DE	Prestar con plena autonomía técnica y adn	CD-ARN-509-2024	834	$ 37.908.675	https://community.secop.gov.co/Public/Tenderir	TERMINADO
CONTRATACIÓN DIRECTA - PRESTACIÓN DE	Prestar con plena autonomía técnica y adn	CD-ARN-510-2024	835	$ 54.353.565	https://community.secop.gov.co/Public/Tenderir	TERMINADO
CONTRATACIÓN DIRECTA - PRESTACIÓN DE	Prestar con plena autonomía técnica y adn	CD-ARN-507-2024	836	$ 72.957.885	https://community.secop.gov.co/Public/Tenderir	TERMINADO
CONTRATACIÓN DIRECTA - PRESTACIÓN DE	Prestar con plena autonomía técnica y adn	CD-ARN-491-2024	837	$ 72.957.885	https://community.secop.gov.co/Public/Tenderir	TERMINADO
CONTRATACIÓN DIRECTA - PRESTACIÓN DE	Prestar con plena autonomía técnica y adn	CD-ARN-489-2024	838	$ 82.983.810	https://community.secop.gov.co/Public/Tenderir	TERMINADO
CONTRATACIÓN DIRECTA - PRESTACIÓN DE	Prestar con plena autonomía técnica y adn	CD-ARN-485-2024	839	$ 72.957.885	https://community.secop.gov.co/Public/Tenderir	TERMINADO
CONTRATACIÓN DIRECTA - PRESTACIÓN DE	Prestar con plena autonomía técnica y adn	CD-ARN-486-2024	840	$ 72.957.885	https://community.secop.gov.co/Public/Tenderir	TERMINADO
CONTRATACIÓN DIRECTA - PRESTACIÓN DE	Prestar con plena autonomía técnica y adn	CD-ARN-487-2024	841	$ 72.957.885	https://community.secop.gov.co/Public/Tenderir	TERMINADO
CONTRATACIÓN DIRECTA - PRESTACIÓN DE	Prestar con plena autonomía técnica y adn	CD-ARN-484-2024	842	$ 82.983.810	https://community.secop.gov.co/Public/Tenderir	TERMINADO
CONTRATACIÓN DIRECTA - PRESTACIÓN DE	Prestar con plena autonomía técnica y adn	CD-ARN-483-2024	843	$ 63.655.725	https://community.secop.gov.co/Public/Tenderir	TERMINADO
CONTRATACIÓN DIRECTA - PRESTACIÓN DE	Prestar con plena autonomía técnica y adn	CD-ARN-481-2024	844	$ 63.655.725	https://community.secop.gov.co/Public/Tenderir	TERMINADO
CONTRATACIÓN DIRECTA - PRESTACIÓN DE	Prestar servicios profesionales con autono	CD-ARN-471-2024	845	$ 58.672.425	https://community.secop.gov.co/Public/Tenderir	TERMINADO
CONTRATACIÓN DIRECTA - PRESTACIÓN DE	Prestar servicios profesionales con plena a	CD-ARN-472-2024	846	$ 44.863.260	https://community.secop.gov.co/Public/Tenderir	TERMINADO
CONTRATACIÓN DIRECTA - PRESTACIÓN DE	Prestar servicios profesionales con plena a	CD-ARN-473-2024	847	$ 60.800.000	https://community.secop.gov.co/Public/Tenderir	TERMINADO
CONTRATACIÓN DIRECTA - PRESTACIÓN DE	Prestar servicios profesionales con plena a	CD-ARN-515-2024	848	$ 57.519.000	https://community.secop.gov.co/Public/Tenderir	TERMINADO
CONTRATACIÓN DIRECTA - PRESTACIÓN DE	Prestar servicios profesionales con plena a	CD-ARN-515-2024	849	$ 57.519.000	https://community.secop.gov.co/Public/Tenderir	TERMINADO
CONTRATACIÓN DIRECTA - PRESTACIÓN DE	Prestar servicios profesionales con plena a	CD-ARN-515-2024	850	$ 57.519.000	https://community.secop.gov.co/Public/Tenderir	TERMINADO
CONTRATACIÓN DIRECTA - PRESTACIÓN DE	Prestar con plena autonomía técnica y adn	CD-ARN-956-2024	851	$ 52.541.233	https://community.secop.gov.co/Public/Tenderir	TERMINADO
CONTRATACIÓN DIRECTA - PRESTACIÓN DE	Prestar servicios profesionales con plena a	CD-ARN-515-2024	852	$ 57.519.000	https://community.secop.gov.co/Public/Tenderir	TERMINADO
CONTRATACIÓN DIRECTA - PRESTACIÓN DE	Prestar servicios profesionales con plena a	CD-ARN-515-2024	853	$ 60.258.000	https://community.secop.gov.co/Public/Tenderir	TERMINADO
CONTRATACIÓN DIRECTA - PRESTACIÓN DE	Prestar servicios profesionales con plena a	CD-ARN-939-2024	854	$ 51.493.200	https://community.secop.gov.co/Public/Tenderir	TERMINADO
CONTRATACIÓN DIRECTA - PRESTACIÓN DE	Prestar servicios profesionales con plena a	CD-ARN-515-2024	855	$ 57.519.000	https://community.secop.gov.co/Public/Tenderir	TERMINADO
CONTRATACIÓN DIRECTA - PRESTACIÓN DE	Prestar servicios profesionales con plena a	CD-ARN-513-2024	856	$ 51.505.965	https://community.secop.gov.co/Public/Tenderir	TERMINADO
CONTRATACIÓN DIRECTA - PRESTACIÓN DE	Prestar servicios profesionales con plena a	CD-ARN-513-2024	857	$ 51.505.965	https://community.secop.gov.co/Public/Tenderir	TERMINADO
CONTRATACIÓN DIRECTA - PRESTACIÓN DE	Prestar servicios profesionales con plena a	CD-ARN-513-2024	858	$ 51.505.965	https://community.secop.gov.co/Public/Tenderir	TERMINADO

CONTRATACIÓN DIRECTA - PRESTACIÓN DE	Prestar con plena autonomía los servicios	CD-ARN-464-2024	859	$ 63.655.725	https://community.secop.gov.co/Public/Tenderin	TERMINADO
CONTRATACIÓN DIRECTA - PRESTACIÓN DE	Prestar con plena autonomía técnica y adm	CD-ARN-465-2024	860	$ 63.655.725	https://community.secop.gov.co/Public/Tenderin	TERMINADO
CONTRATACIÓN DIRECTA - PRESTACIÓN DE	Prestar con plena autonomía técnica y adm	CD-ARN-466-2024	861	$ 63.655.725	https://community.secop.gov.co/Public/Tenderin	TERMINADO
CONTRATACIÓN DIRECTA - PRESTACIÓN DE	Prestar servicios profesionales con plena a	CD-ARN-669-2024	862	$ 47.310.463	https://community.secop.gov.co/Public/Tenderin	TERMINADO
CONTRATACIÓN DIRECTA - PRESTACIÓN DE	Prestar servicios profesionales con plena a	CD-ARN-468-2024	863	$ 63.000.000	https://community.secop.gov.co/Public/Tenderin	TERMINADO
CONTRATACIÓN DIRECTA - PRESTACIÓN DE	Prestar servicios profesionales con plena a	CD-ARN-469-2024	864	$ 63.000.000	https://community.secop.gov.co/Public/Tenderin	TERMINADO
CONTRATACIÓN DIRECTA - PRESTACIÓN DE	Prestar servicios profesionales con plena a	CD-ARN-470-2024	865	$ 63.000.000	https://community.secop.gov.co/Public/Tenderin	TERMINADO
CONTRATACIÓN DIRECTA - PRESTACIÓN DE	Prestar servicios profesionales con plena a	CD-ARN-627-2024	866	$ 63.000.000	https://community.secop.gov.co/Public/Tenderin	TERMINADO
CONTRATACIÓN DIRECTA - PRESTACIÓN DE	Prestar servicios profesionales con plena a	CD-ARN-299-2024	867	$ 57.519.000	https://community.secop.gov.co/Public/Tenderin	TERMINADO
CONTRATACIÓN DIRECTA - PRESTACIÓN DE	Prestar servicios profesionales con plena a	CD-ARN-299-2024	868	$ 57.519.000	https://community.secop.gov.co/Public/Tenderin	TERMINADO
CONTRATACIÓN DIRECTA - PRESTACIÓN DE	Prestar servicios profesionales con plena a	CD-ARN-299-2024	869	$ 50.762.800	https://community.secop.gov.co/Public/Tenderin	TERMINADO
CONTRATACIÓN DIRECTA - PRESTACIÓN DE	Prestar servicios profesionales con plena a	CD-ARN-299-2024	870	$ 57.519.000	https://community.secop.gov.co/Public/Tenderin	TERMINADO
CONTRATACIÓN DIRECTA - PRESTACIÓN DE	Prestar servicios profesionales con plena a	CD-ARN-299-2024	871	$ 57.519.000	https://community.secop.gov.co/Public/Tenderin	TERMINADO
CONTRATACIÓN DIRECTA - PRESTACIÓN DE	Prestar servicios profesionales con plena a	CD-ARN-294-2024	872	$ 60.258.000	https://community.secop.gov.co/Public/Tenderin	TERMINADO
CONTRATACIÓN DIRECTA - PRESTACIÓN DE	Prestar servicios profesionales con plena a	CD-ARN-294-2024	873	$ 60.258.000	https://community.secop.gov.co/Public/Tenderin	TERMINADO
CONTRATACIÓN DIRECTA - PRESTACIÓN DE	Prestar servicios profesionales con plena a	CD-ARN-625-2024	874	$ 66.000.000	https://community.secop.gov.co/Public/Tenderin	TERMINADO
CONTRATACIÓN DIRECTA - PRESTACIÓN DE	Prestar con plena autonomía técnica y adm	CD-ARN-604-2024	875	$ 90.414.361	https://community.secop.gov.co/Public/Tenderin	TERMINADO
CONTRATACIÓN DIRECTA - PRESTACIÓN DE	Prestar servicios profesionales con plena a	CD-ARN-460-2024	876	$ 63.000.000	https://community.secop.gov.co/Public/Tenderin	TERMINADO
CONTRATACIÓN DIRECTA - PRESTACIÓN DE	Prestar servicios profesionales con plena a	CD-ARN-626-2024	877	$ 76.432.070	https://community.secop.gov.co/Public/Tenderin	TERMINADO
CONTRATACIÓN DIRECTA - PRESTACIÓN DE	Prestar servicios de apoyo para la gestión,	CD-ARN-636-2024	878	$ 37.476.450	https://community.secop.gov.co/Public/Tenderin	TERMINADO
CONTRATACIÓN DIRECTA - PRESTACIÓN DE	Prestar servicios profesionales con plena a	CD-ARN-951-2024	879	$ 43.166.904	https://community.secop.gov.co/Public/Tenderin	TERMINADO
CONTRATACIÓN DIRECTA - PRESTACIÓN DE	Prestar servicios profesionales con plena a	CD-ARN-637-2024	880	$ 64.388.229	https://community.secop.gov.co/Public/Tenderin	TERMINADO
CONTRATACIÓN DIRECTA - PRESTACIÓN DE	Prestar con plena autonomía técnica y adm	CD-ARN-638-2024	881	$ 73.236.505	https://community.secop.gov.co/Public/Tenderin	TERMINADO
CONTRATACIÓN DIRECTA - PRESTACIÓN DE	Prestar servicios profesionales con plena a	CD-ARN-639-2024	882	$ 20.302.522	https://community.secop.gov.co/Public/Tenderin	TERMINADO
CONTRATACIÓN DIRECTA - PRESTACIÓN DE	Prestar con plena autonomía técnica y adm	CD-ARN-640-2024	883	$ 33.779.467	https://community.secop.gov.co/Public/Tenderin	TERMINADO
CONTRATACIÓN DIRECTA - PRESTACIÓN DE	Prestar servicios profesionales con plena a	CD-ARN-750-2024	884	$ 76.344.767	https://community.secop.gov.co/Public/Tenderin	TERMINADO
CONTRATACIÓN DIRECTA - PRESTACIÓN DE	Prestar con plena autonomía profesional y	CD-ARN-642-2024	885	$ 55.133.453	https://community.secop.gov.co/Public/Tenderin	TERMINADO
CONTRATACIÓN DIRECTA - PRESTACIÓN DE	Prestar con plena autonomía técnica y adm	CD-ARN-643-2024	886	$ 56.623.547	https://community.secop.gov.co/Public/Tenderin	TERMINADO
CONTRATACIÓN DIRECTA - PRESTACIÓN DE	Prestar servicios profesionales con plena a	CD-ARN-644-2024	887	$ 55.510.400	https://community.secop.gov.co/Public/Tenderin	TERMINADO
CONTRATACIÓN DIRECTA - PRESTACIÓN DE	Prestar con plena autonomía técnica y adm	CD-ARN-645-2024	888	$ 32.890.533	https://community.secop.gov.co/Public/Tenderin	TERMINADO
CONTRATACIÓN DIRECTA - PRESTACIÓN DE	Prestar servicios profesionales con plena a	CD-ARN-646-2024	889	$ 19.903.400	https://community.secop.gov.co/Public/Tenderin	TERMINADO
CONTRATACIÓN DIRECTA - PRESTACIÓN DE	Prestar servicios profesionales con plena a	CD-ARN-647-2024	890	$ 56.623.547	https://community.secop.gov.co/Public/Tenderin	TERMINADO
CONTRATACIÓN DIRECTA - PRESTACIÓN DE	Prestar servicios profesionales con plena a	CD-ARN-646-2024	891	$ 19.903.400	https://community.secop.gov.co/Public/Tenderin	TERMINADO
CONTRATACIÓN DIRECTA - PRESTACIÓN DE	Prestar con plena autonomía profesional y	CD-ARN-958-2024	892	$ 48.428.033	https://community.secop.gov.co/Public/Tenderin	TERMINADO
CONTRATACIÓN DIRECTA - PRESTACIÓN DE	Prestar servicios profesionales con plena a	CD-ARN-650-2024	893	$ 55.510.400	https://community.secop.gov.co/Public/Tenderin	TERMINADO
CONTRATACIÓN DIRECTA - PRESTACIÓN DE	Prestar servicios profesionales con plena a	CD-ARN-651-2024	894	$ 60.800.000	https://community.secop.gov.co/Public/Tenderin	TERMINADO
CONTRATACIÓN DIRECTA - PRESTACIÓN DE	Prestar servicios profesionales con plena a	CD-ARN-957-2024	895	$ 47.476.000	https://community.secop.gov.co/Public/Tenderin	TERMINADO
CONTRATACIÓN DIRECTA - PRESTACIÓN DE	Prestar servicios profesionales con plena a	CD-ARN-653-2024	896	$ 55.510.400	https://community.secop.gov.co/Public/Tenderin	TERMINADO
CONTRATACIÓN DIRECTA - PRESTACIÓN DE	Prestar sus servicios de apoyo a la gestión,	CD-ARN-962-2024	897	$ 23.126.881	https://community.secop.gov.co/Public/Tenderin	TERMINADO
CONTRATACIÓN DIRECTA - PRESTACIÓN DE	Prestar servicios profesionales con plena a	CD-ARN-655-2024	898	$ 55.510.400	https://community.secop.gov.co/Public/Tenderin	TERMINADO
CONTRATACIÓN DIRECTA - PRESTACIÓN DE	Prestar servicios profesionales con plena a	CD-ARN-285-2024	899	$ 49.707.344	https://community.secop.gov.co/Public/Tenderin	TERMINADO
CONTRATACIÓN DIRECTA - PRESTACIÓN DE	Prestar con plena autonomía técnica y adm	CD-ARN-657-2024	900	$ 33.779.467	https://community.secop.gov.co/Public/Tenderin	TERMINADO
CONTRATACIÓN DIRECTA - PRESTACIÓN DE	Prestar servicios profesionales con plena a	CD-ARN-658-2024	901	$ 56.623.547	https://community.secop.gov.co/Public/Tenderin	TERMINADO
CONTRATACIÓN DIRECTA - PRESTACIÓN DE	Prestar servicios profesionales con plena a	CD-ARN-659-2024	902	$ 35.670.408	https://community.secop.gov.co/Public/Tenderin	LIQUIDADO
CONTRATACIÓN DIRECTA - PRESTACIÓN DE	Prestar servicios profesionales con plena a	CD-ARN-660-2024	903	$ 55.510.400	https://community.secop.gov.co/Public/Tenderin	TERMINADO
CONTRATACIÓN DIRECTA - PRESTACIÓN DE	Prestar servicios profesionales con plena a	CD-ARN-644-2024	904	$ 43.276.200	https://community.secop.gov.co/Public/Tenderin	TERMINADO
CONTRATACIÓN DIRECTA - PRESTACIÓN DE	Prestar servicios profesionales con plena a	CD-ARN-662-2024	905	$ 52.455.504	https://community.secop.gov.co/Public/Tenderin	TERMINADO
CONTRATACIÓN DIRECTA - PRESTACIÓN DE	Prestar servicios profesionales con plena a	CD-ARN-655-2024	906	$ 58.249.400	https://community.secop.gov.co/Public/Tenderin	TERMINADO
CONTRATACIÓN DIRECTA - PRESTACIÓN DE	Prestar los servicios profesionales para el f	CD-ARN-963-2024	907	$ 71.128.980	https://community.secop.gov.co/Public/Tenderin	TERMINADO
CONTRATACIÓN DIRECTA - PRESTACIÓN DE	Prestar los servicios profesionales para el f	CD-ARN-964-2024	908	$ 52.541.233	https://community.secop.gov.co/Public/Tenderin	TERMINADO

CONTRATACIÓN DIRECTA - PRESTACIÓN DE	Prestar servicios profesionales con autono	CD-ARN-666-2024	909	$ 56.623.547	https://community.secop.gov.co/Public/Tenderin	TERMINADO
CONTRATACIÓN DIRECTA - PRESTACIÓN DE	Prestar servicios profesionales con plena a	CD-ARN-399-2024	910	$ 49.707.344	https://community.secop.gov.co/Public/Tenderin	TERMINADO
CONTRATACIÓN DIRECTA - PRESTACIÓN DE	Prestar servicios tecnológicos que se requi	CD-ARN-668-2024	911	$ 34.555.852	https://community.secop.gov.co/Public/Tenderin	TERMINADO
CONTRATACIÓN DIRECTA - PRESTACIÓN DE	Prestar servicios profesionales con plena a	CD-ARN-814-2024	912	$ 54.049.600	https://community.secop.gov.co/Public/Tenderin	TERMINADO
CONTRATACIÓN DIRECTA - PRESTACIÓN DE	Prestar con plena autonomía técnica y adm	CD-ARN-670-2024	913	$ 33.779.467	https://community.secop.gov.co/Public/Tenderin	TERMINADO
CONTRATACIÓN DIRECTA - PRESTACIÓN DE	Prestar servicios profesionales con plena a	CD-ARN-819-2024	914	$ 57.927.378	https://community.secop.gov.co/Public/Tenderin	TERMINADO
CONTRATACIÓN DIRECTA - PRESTACIÓN DE	Prestar con plena autonomía técnica y adm	CD-ARN-961-2024	915	$ 28.223.633	https://community.secop.gov.co/Public/Tenderin	TERMINADO
CONTRATACIÓN DIRECTA - PRESTACIÓN DE	Prestar con plena autonomía técnica y adm	CD-ARN-673-2024	916	$ 33.779.467	https://community.secop.gov.co/Public/Tenderin	TERMINADO
CONTRATACIÓN DIRECTA - PRESTACIÓN DE	Prestar servicios profesionales con plena a	CD-ARN-755-2024	917	$ 55.510.400	https://community.secop.gov.co/Public/Tenderin	TERMINADO
CONTRATACIÓN DIRECTA - PRESTACIÓN DE	Prestar servicios profesionales con plena a	CD-ARN-675-2024	918	$ 55.133.453	https://community.secop.gov.co/Public/Tenderin	TERMINADO
CONTRATACIÓN DIRECTA - PRESTACIÓN DE	Prestar servicios profesionales con plena a	CD-ARN-671-2024	919	$ 22.728.029	https://community.secop.gov.co/Public/Tenderin	TERMINADO
CONTRATACIÓN DIRECTA - PRESTACIÓN DE	Prestar servicios profesionales con plena a	CD-ARN-660-2024	920	$ 55.510.400	https://community.secop.gov.co/Public/Tenderin	TERMINADO
CONTRATACIÓN DIRECTA - PRESTACIÓN DE	Prestar servicios profesionales con plena a	CD-ARN-653-2024	921	$ 55.510.400	https://community.secop.gov.co/Public/Tenderin	TERMINADO
CONTRATACIÓN DIRECTA - PRESTACIÓN DE	Prestar servicios profesionales con plena a	CD-ARN-644-2024	922	$ 55.510.400	https://community.secop.gov.co/Public/Tenderin	TERMINADO
CONTRATACIÓN DIRECTA - PRESTACIÓN DE	Prestar con plena autonomía técnica y adm	CD-ARN-812-2024	923	$ 55.133.453	https://community.secop.gov.co/Public/Tenderin	TERMINADO
CONTRATACIÓN DIRECTA - PRESTACIÓN DE	Prestar con plena autonomía profesional y	CD-ARN-681-2024	924	$ 56.623.547	https://community.secop.gov.co/Public/Tenderin	TERMINADO
CONTRATACIÓN DIRECTA - PRESTACIÓN DE	Prestar con plena autonomía técnica y adm	CD-ARN-966-2024	925	$ 39.382.943	https://community.secop.gov.co/Public/Tenderin	TERMINADO
CONTRATACIÓN DIRECTA - PRESTACIÓN DE	Prestar con plena autonomía técnica y adm	CD-ARN-967-2024	926	$ 92.994.555	https://community.secop.gov.co/Public/Tenderin	TERMINADO
CONTRATACIÓN DIRECTA - PRESTACIÓN DE	Prestar con plena autonomía técnica y adm	CD-ARN-683-2024	927	$ 33.779.467	https://community.secop.gov.co/Public/Tenderin	TERMINADO
CONTRATACIÓN DIRECTA - PRESTACIÓN DE	Prestar servicios profesionales con plena a	CD-ARN-658-2024	928	$ 56.623.547	https://community.secop.gov.co/Public/Tenderin	TERMINADO
CONTRATACIÓN DIRECTA - PRESTACIÓN DE	Prestar servicios profesionales con autono	CD-ARN-686-2024	929	$ 56.623.547	https://community.secop.gov.co/Public/Tenderin	TERMINADO
CONTRATACIÓN DIRECTA - PRESTACIÓN DE	Prestar con plena autonomía profesional y	CD-ARN-687-2024	930	$ 64.819.060	https://community.secop.gov.co/Public/Tenderin	TERMINADO
CONTRATACIÓN DIRECTA - PRESTACIÓN DE	Prestar servicios personales en la(s) sede(	CD-ARN-688-2024	931	$ 25.543.123	https://community.secop.gov.co/Public/Tenderin	TERMINADO
CONTRATACIÓN DIRECTA - PRESTACIÓN DE	Prestar con plena autonomía profesional y	CD-ARN-689-2024	932	$ 20.302.522	https://community.secop.gov.co/Public/Tenderin	TERMINADO
CONTRATACIÓN DIRECTA - PRESTACIÓN DE	Prestar con plena autonomía técnica y adm	CD-ARN-683-2024	933	$ 33.779.467	https://community.secop.gov.co/Public/Tenderin	TERMINADO
CONTRATACIÓN DIRECTA - PRESTACIÓN DE	Prestar con autonomía técnica y administr	CD-ARN-682-2024	934	$ 38.068.419	https://community.secop.gov.co/Public/Tenderin	TERMINADO
CONTRATACIÓN DIRECTA - PRESTACIÓN DE	Prestar servicios profesionales con plena a	CD-ARN-692-2024	935	$ 49.707.344	https://community.secop.gov.co/Public/Tenderin	TERMINADO
CONTRATACIÓN DIRECTA - PRESTACIÓN DE	Prestar servicios profesionales con autono	CD-ARN-969-2024	936	$ 29.725.215	https://community.secop.gov.co/Public/Tenderin	TERMINADO
CONTRATACIÓN DIRECTA - PRESTACIÓN DE	Prestar servicios profesionales con plena a	CD-ARN-970-2024	937	$ 49.400.000	https://community.secop.gov.co/Public/Tenderin	TERMINADO
CONTRATACIÓN DIRECTA - PRESTACIÓN DE	Prestar servicios profesionales con autono	CD-ARN-695-2024	938	$ 38.742.426	https://community.secop.gov.co/Public/Tenderin	LIQUIDADO
CONTRATACIÓN DIRECTA - PRESTACIÓN DE	Prestar servicios profesionales con autono	CD-ARN-696-2024	939	$ 20.302.522	https://community.secop.gov.co/Public/Tenderin	TERMINADO
CONTRATACIÓN DIRECTA - PRESTACIÓN DE	Prestar con plena autonomía técnica y adm	CD-ARN-697-2024	940	$ 33.779.467	https://community.secop.gov.co/Public/Tenderin	TERMINADO
CONTRATACIÓN DIRECTA - PRESTACIÓN DE	Prestar servicios profesionales con plena a	CD-ARN-660-2024	941	$ 55.510.400	https://community.secop.gov.co/Public/Tenderin	TERMINADO
CONTRATACIÓN DIRECTA - PRESTACIÓN DE	Prestar servicios profesionales con plena a	CD-ARN-757-2024	942	$ 55.510.400	https://community.secop.gov.co/Public/Tenderin	TERMINADO
CONTRATACIÓN DIRECTA - PRESTACIÓN DE	Prestar con plena autonomía técnica y adm	CD-ARN-683-2024	943	$ 33.779.467	https://community.secop.gov.co/Public/Tenderin	TERMINADO
CONTRATACIÓN DIRECTA - PRESTACIÓN DE	Prestar con plena autonomía técnica y adm	CD-ARN-701-2024	944	$ 33.779.467	https://community.secop.gov.co/Public/Tenderin	TERMINADO
CONTRATACIÓN DIRECTA - PRESTACIÓN DE	Prestar servicios profesionales con plena a	CD-ARN-665-2024	945	$ 59.417.472	https://community.secop.gov.co/Public/Tenderin	TERMINADO
CONTRATACIÓN DIRECTA - PRESTACIÓN DE	Prestar servicios profesionales con plena a	CD-ARN-703-2024	946	$ 55.510.400	https://community.secop.gov.co/Public/Tenderin	TERMINADO
CONTRATACIÓN DIRECTA - PRESTACIÓN DE	Prestar servicios profesionales con plena a	CD-ARN-753-2024	947	$ 55.510.400	https://community.secop.gov.co/Public/Tenderin	TERMINADO
CONTRATACIÓN DIRECTA - PRESTACIÓN DE	Prestar servicios profesionales con plena a	CD-ARN-650-2024	948	$ 55.510.400	https://community.secop.gov.co/Public/Tenderin	TERMINADO
CONTRATACIÓN DIRECTA - PRESTACIÓN DE	Prestar servicios profesionales con plena a	CD-ARN-706-2024	949	$ 55.510.400	https://community.secop.gov.co/Public/Tenderin	TERMINADO
CONTRATACIÓN DIRECTA - PRESTACIÓN DE	Prestar servicios profesionales con autono	CD-ARN-707-2024	950	$ 55.505.977	https://community.secop.gov.co/Public/Tenderin	TERMINADO
CONTRATACIÓN DIRECTA - PRESTACIÓN DE	Prestar con plena autonomía técnica y adm	CD-ARN-683-2024	951	$ 33.779.467	https://community.secop.gov.co/Public/Tenderin	TERMINADO
CONTRATACIÓN DIRECTA - PRESTACIÓN DE	Prestar servicios profesionales con plena a	CD-ARN-709-2024	952	$ 56.623.547	https://community.secop.gov.co/Public/Tenderin	TERMINADO
CONTRATACIÓN DIRECTA - PRESTACIÓN DE	Prestar los servicios profesionales con ple	CD-ARN-971-2024	953	$ 48.800.557	https://community.secop.gov.co/Public/Tenderin	TERMINADO
CONTRATACIÓN DIRECTA - PRESTACIÓN DE	Prestar servicios profesionales con plena a	CD-ARN-711-2024	954	$ 59.417.472	https://community.secop.gov.co/Public/Tenderin	TERMINADO
CONTRATACIÓN DIRECTA - PRESTACIÓN DE	Prestar servicios profesionales con plena a	CD-ARN-662-2024	955	$ 52.455.504	https://community.secop.gov.co/Public/Tenderin	TERMINADO
CONTRATACIÓN DIRECTA - PRESTACIÓN DE	Prestar los servicios profesionales con ple	CD-ARN-972-2024	956	$ 46.192.893	https://community.secop.gov.co/Public/Tenderin	TERMINADO
CONTRATACIÓN DIRECTA - PRESTACIÓN DE	Prestar servicios profesionales con plena a	CD-ARN-973-2024	957	$ 45.284.800	https://community.secop.gov.co/Public/Tenderin	TERMINADO
CONTRATACIÓN DIRECTA - PRESTACIÓN DE	Prestar con plena autonomía profesional y	CD-ARN-817-2024	958	$ 55.133.453	https://community.secop.gov.co/Public/Tenderin	TERMINADO

CONTRATACIÓN DIRECTA - PRESTACIÓN DE	Prestar servicios profesionales con plena a	CD-ARN-660-2024	959	$ 55.510.400	https://community.secop.gov.co/Public/Tenderin	TERMINADO
CONTRATACIÓN DIRECTA - PRESTACIÓN DE	Prestar servicios profesionales con plena a	CD-ARN-660-2024	960	$ 55.510.400	https://community.secop.gov.co/Public/Tenderin	TERMINADO
CONTRATACIÓN DIRECTA - PRESTACIÓN DE	Prestar con plena autonomía técnica y adm	CD-ARN-718-2024	961	$ 56.623.547	https://community.secop.gov.co/Public/Tenderin	TERMINADO
CONTRATACIÓN DIRECTA - PRESTACIÓN DE	Prestar con plena autonomía técnica y adm	CD-ARN-974-2024	962	$ 50.116.253	https://community.secop.gov.co/Public/Tenderin	TERMINADO
CONTRATACIÓN DIRECTA - PRESTACIÓN DE	Prestar con plena autonomía técnica y adm	CD-ARN-645-2024	963	$ 32.890.533	https://community.secop.gov.co/Public/Tenderin	TERMINADO
CONTRATACIÓN DIRECTA - PRESTACIÓN DE	Prestar servicios profesionales con autono	CD-ARN-780-2024	964	$ 41.536.352	https://community.secop.gov.co/Public/Tenderin	TERMINADO
CONTRATACIÓN DIRECTA - PRESTACIÓN DE	Prestar con plena autonomía técnica y adm	CD-ARN-722-2024	965	$ 61.432.827	https://community.secop.gov.co/Public/Tenderin	TERMINADO
CONTRATACIÓN DIRECTA - PRESTACIÓN DE	conforme a los lineamientos emitidos por l	CD-ARN-975-2024	966	$ 44.889.062	https://community.secop.gov.co/Public/Tenderin	TERMINADO
CONTRATACIÓN DIRECTA - PRESTACIÓN DE	Prestar servicios profesionales con plena a	CD-ARN-724-2024	967	$ 56.623.547	https://community.secop.gov.co/Public/Tenderin	TERMINADO
CONTRATACIÓN DIRECTA - PRESTACIÓN DE	Prestar con plena autonomía técnica y adm	CD-ARN-673-2024	968	$ 33.779.467	https://community.secop.gov.co/Public/Tenderin	TERMINADO
CONTRATACIÓN DIRECTA - PRESTACIÓN DE	Prestar con plena autonomía técnica y adm	CD-ARN-680-2024	969	$ 59.417.472	https://community.secop.gov.co/Public/Tenderin	TERMINADO
CONTRATACIÓN DIRECTA - PRESTACIÓN DE	Prestar servicios profesionales con plena a	CD-ARN-660-2024	970	$ 55.510.400	https://community.secop.gov.co/Public/Tenderin	TERMINADO
CONTRATACIÓN DIRECTA - PRESTACIÓN DE	Prestar servicios profesionales con plena a	CD-ARN-728-2024	971	$ 52.455.504	https://community.secop.gov.co/Public/Tenderin	TERMINADO
CONTRATACIÓN DIRECTA - PRESTACIÓN DE	Prestar los servicios profesionales con ple	CD-ARN-729-2024	972	$ 59.417.472	https://community.secop.gov.co/Public/Tenderin	TERMINADO
CONTRATACIÓN DIRECTA - PRESTACIÓN DE	Prestar servicios profesionales con plena a	CD-ARN-730-2024	973	$ 59.200.000	https://community.secop.gov.co/Public/Tenderin	TERMINADO
CONTRATACIÓN DIRECTA - PRESTACIÓN DE	"Prestar servicios profesionales de apoyo a	CD-ARN-731-2024	974	$ 24.859.397	https://community.secop.gov.co/Public/Tenderin	TERMINADO
CONTRATACIÓN DIRECTA - PRESTACIÓN DE	Prestar servicios profesionales con autono	CD-ARN-732-2024	975	$ 56.623.547	https://community.secop.gov.co/Public/Tenderin	TERMINADO
CONTRATACIÓN DIRECTA - PRESTACIÓN DE	Prestar con plena autonomía técnica y adm	CD-ARN-733-2024	976	$ 33.779.467	https://community.secop.gov.co/Public/Tenderin	TERMINADO
CONTRATACIÓN DIRECTA - PRESTACIÓN DE	Prestar servicios profesionales con autono	CD-ARN-976-2024	977	$ 53.147.478	https://community.secop.gov.co/Public/Tenderin	TERMINADO
CONTRATACIÓN DIRECTA - PRESTACIÓN DE	Prestar servicios profesionales con plena a	CD-ARN-815-2024	978	$ 51.075.096	https://community.secop.gov.co/Public/Tenderin	TERMINADO
CONTRATACIÓN DIRECTA - PRESTACIÓN DE	Prestar servicios profesionales con plena a	CD-ARN-660-2024	979	$ 55.510.400	https://community.secop.gov.co/Public/Tenderin	TERMINADO
CONTRATACIÓN DIRECTA - PRESTACIÓN DE	Prestar servicios profesionales con plena a	CD-ARN-647-2024	980	$ 56.623.547	https://community.secop.gov.co/Public/Tenderin	TERMINADO
CONTRATACIÓN DIRECTA - PRESTACIÓN DE	Prestar con plena autonomía técnica y adm	CD-ARN-991-2024	981	$ 50.600.000	https://community.secop.gov.co/Public/Tenderin	TERMINADO
CONTRATACIÓN DIRECTA - PRESTACIÓN DE	Prestar servicios profesionales con plena a	CD-ARN-944-2024	982	$ 47.476.000	https://community.secop.gov.co/Public/Tenderin	TERMINADO
CONTRATACIÓN DIRECTA - PRESTACIÓN DE	Prestar servicios profesionales con plena a	CD-ARN-740-2024	983	$ 56.623.547	https://community.secop.gov.co/Public/Tenderin	TERMINADO
CONTRATACIÓN DIRECTA - PRESTACIÓN DE	Prestar servicios profesionales con plena a	CD-ARN-753-2024	984	$ 55.510.400	https://community.secop.gov.co/Public/Tenderin	TERMINADO
CONTRATACIÓN DIRECTA - PRESTACIÓN DE	Prestar con plena autonomía profesional y	CD-ARN-742-2024	985	$ 56.623.547	https://community.secop.gov.co/Public/Tenderin	TERMINADO
CONTRATACIÓN DIRECTA - PRESTACIÓN DE	Prestar servicios profesionales con plena a	CD-ARN-978-2024	986	$ 45.284.800	https://community.secop.gov.co/Public/Tenderin	TERMINADO
CONTRATACIÓN DIRECTA - PRESTACIÓN DE	Prestar servicios profesionales con plena a	CD-ARN-285-2024	987	$ 49.707.344	https://community.secop.gov.co/Public/Tenderin	TERMINADO
CONTRATACIÓN DIRECTA - PRESTACIÓN DE	Prestar servicios profesionales con plena a	CD-ARN-979-2024	988	$ 40.550.728	https://community.secop.gov.co/Public/Tenderin	TERMINADO
CONTRATACIÓN DIRECTA - PRESTACIÓN DE	Prestar servicios profesionales con plena a	CD-ARN-753-2024	989	$ 55.510.400	https://community.secop.gov.co/Public/Tenderin	TERMINADO
CONTRATACIÓN DIRECTA - PRESTACIÓN DE	Prestar con plena autonomía técnica y adm	CD-ARN-980-2024	990	$ 50.116.253	https://community.secop.gov.co/Public/Tenderin	TERMINADO
CONTRATACIÓN DIRECTA - PRESTACIÓN DE	Prestar servicios profesionales con plena a	CD-ARN-748-2024	991	$ 20.302.522	https://community.secop.gov.co/Public/Tenderin	TERMINADO
CONTRATACIÓN DIRECTA - PRESTACIÓN DE	Prestar servicios profesionales con plena a	CD-ARN-981-2024	992	$ 46.192.893	https://community.secop.gov.co/Public/Tenderin	TERMINADO
CONTRATACIÓN DIRECTA - PRESTACIÓN DE	Prestar servicios profesionales con plena a	CD-ARN-653-2024	993	$ 55.510.400	https://community.secop.gov.co/Public/Tenderin	TERMINADO
CONTRATACIÓN DIRECTA - PRESTACIÓN DE	Prestar servicios profesionales con plena a	CD-ARN-660-2024	994	$ 55.510.400	https://community.secop.gov.co/Public/Tenderin	TERMINADO
CONTRATACIÓN DIRECTA - PRESTACIÓN DE	Prestar servicios profesionales con plena a	CD-ARN-285-2024	995	$ 49.707.344	https://community.secop.gov.co/Public/Tenderin	TERMINADO
CONTRATACIÓN DIRECTA - PRESTACIÓN DE	Prestar servicios profesionales con plena a	CD-ARN-982-2024	996	$ 45.284.800	https://community.secop.gov.co/Public/Tenderin	TERMINADO
CONTRATACIÓN DIRECTA - PRESTACIÓN DE	Prestar servicios profesionales con plena a	CD-ARN-719-2024	997	$ 55.510.400	https://community.secop.gov.co/Public/Tenderin	TERMINADO
CONTRATACIÓN DIRECTA - PRESTACIÓN DE	Prestar servicios personales con plena aut	CD-ARN-747-2024	998	$ 43.026.445	https://community.secop.gov.co/Public/Tenderin	TERMINADO
CONTRATACIÓN DIRECTA - PRESTACIÓN DE	Prestar servicios profesionales con plena a	CD-ARN-744-2024	999	$ 19.903.400	https://community.secop.gov.co/Public/Tenderin	TERMINADO
CONTRATACIÓN DIRECTA - PRESTACIÓN DE	Prestar servicios profesionales con plena a	CD-ARN-751-2024	1000	$ 55.510.400	https://community.secop.gov.co/Public/Tenderin	TERMINADO
CONTRATACIÓN DIRECTA - PRESTACIÓN DE	Prestar servicios profesionales con plena a	CD-ARN-660-2024	1001	$ 55.510.400	https://community.secop.gov.co/Public/Tenderin	TERMINADO
CONTRATACIÓN DIRECTA - PRESTACIÓN DE	Prestar servicios profesionales con plena a	CD-ARN-818-2024	1002	$ 54.049.600	https://community.secop.gov.co/Public/Tenderin	TERMINADO
CONTRATACIÓN DIRECTA - PRESTACIÓN DE	Prestar con plena autonomía técnica y adm	CD-ARN-983-2024	1003	$ 27.556.933	https://community.secop.gov.co/Public/Tenderin	TERMINADO
CONTRATACIÓN DIRECTA - PRESTACIÓN DE	Prestar servicios profesionales apoyando l	CD-ARN-984-2024	1004	$ 45.380.913	https://community.secop.gov.co/Public/Tenderin	TERMINADO
CONTRATACIÓN DIRECTA - PRESTACIÓN DE	Prestar servicios profesionales con plena a	CD-ARN-692-2024	1005	$ 49.707.344	https://community.secop.gov.co/Public/Tenderin	TERMINADO
CONTRATACIÓN DIRECTA - PRESTACIÓN DE	Prestar servicios profesionales con plena a	CD-ARN-741-2024	1006	$ 56.623.547	https://community.secop.gov.co/Public/Tenderin	TERMINADO
CONTRATACIÓN DIRECTA - PRESTACIÓN DE	Prestar con plena autonomía técnica y adm	CD-ARN-532-2024	1007	$ 27.556.933	https://community.secop.gov.co/Public/Tenderin	TERMINADO
CONTRATACIÓN DIRECTA - PRESTACIÓN DE	Prestar servicios profesionales con plena a	CD-ARN-646-2024	1008	$ 19.903.400	https://community.secop.gov.co/Public/Tenderin	TERMINADO

CONTRATACIÓN DIRECTA - PRESTACIÓN DE	Prestar servicios profesionales con plena a	CD-ARN-653-2024	1009	$ 55.510.400	https://community.secop.gov.co/Public/Tenderin	TERMINADO
CONTRATACIÓN DIRECTA - PRESTACIÓN DE	Prestar servicios profesionales con plena a	CD-ARN-977-2024	1010	$ 40.550.728	https://community.secop.gov.co/Public/Tenderin	TERMINADO
CONTRATACIÓN DIRECTA - PRESTACIÓN DE	Prestar con plena autonomía técnica y adm	CD-ARN-986-2024	1011	$ 65.333.285	https://community.secop.gov.co/Public/Tenderin	TERMINADO
CONTRATACIÓN DIRECTA - PRESTACIÓN DE	Prestar servicios profesionales con plena a	CD-ARN-650-2024	1012	$ 55.510.400	https://community.secop.gov.co/Public/Tenderin	TERMINADO
CONTRATACIÓN DIRECTA - PRESTACIÓN DE	Prestar con plena autonomía técnica y adm	CD-ARN-734-2024	1013	$ 33.779.467	https://community.secop.gov.co/Public/Tenderin	TERMINADO
CONTRATACIÓN DIRECTA - PRESTACIÓN DE	Prestar servicios profesionales de apoyo a	CD-ARN-736-2024	1014	$ 8.995.177	https://community.secop.gov.co/Public/Tenderin	TERMINADO
CONTRATACIÓN DIRECTA - PRESTACIÓN DE	Prestar servicios profesionales con plena a	CD-ARN-737-2024	1015	$ 18.808.059	https://community.secop.gov.co/Public/Tenderin	TERMINADO
CONTRATACIÓN DIRECTA - PRESTACIÓN DE	PRESTAR SERVICIOS PROFESIONALES PAR	CD-ARN-698-2024	1016	$ 67.177.370	https://community.secop.gov.co/Public/Tenderin	TERMINADO
CONTRATACIÓN DIRECTA - PRESTACIÓN DE	Prestar servicios profesionales de apoyo a	CD-ARN-738-2024	1017	$ 24.859.397	https://community.secop.gov.co/Public/Tenderin	TERMINADO
CONTRATACIÓN DIRECTA - PRESTACIÓN DE	Prestar servicios profesionales con plena a	CD-ARN-739-2024	1018	$ 56.623.547	https://community.secop.gov.co/Public/Tenderin	TERMINADO
CONTRATACIÓN DIRECTA - PRESTACIÓN DE	Prestar servicios profesionales con plena a	CD-ARN-706-2024	1019	$ 58.249.400	https://community.secop.gov.co/Public/Tenderin	TERMINADO
CONTRATACIÓN DIRECTA - PRESTACIÓN DE	Prestar servicios profesionales con plena a	CD-ARN-725-2024	1020	$ 17.822.699	https://community.secop.gov.co/Public/Tenderin	TERMINADO
CONTRATACIÓN DIRECTA - PRESTACIÓN DE	Prestar servicios profesionales con plena a	CD-ARN-751-2024	1021	$ 55.510.400	https://community.secop.gov.co/Public/Tenderin	TERMINADO
CONTRATACIÓN DIRECTA - PRESTACIÓN DE	Prestar servicios profesionales con plena a	CD-ARN-987-2024	1022	$ 49.000.000	https://community.secop.gov.co/Public/Tenderin	TERMINADO
CONTRATACIÓN DIRECTA - PRESTACIÓN DE	Prestar con plena autonomía técnica y adm	CD-ARN-726-2024	1023	$ 60.800.000	https://community.secop.gov.co/Public/Tenderin	TERMINADO
CONTRATACIÓN DIRECTA - PRESTACIÓN DE	Prestar servicios profesionales con plena a	CD-ARN-757-2024	1024	$ 55.510.400	https://community.secop.gov.co/Public/Tenderin	TERMINADO
CONTRATACIÓN DIRECTA - PRESTACIÓN DE	Prestar servicios profesionales con plena a	CD-ARN-727-2024	1025	$ 48.428.033	https://community.secop.gov.co/Public/Tenderin	TERMINADO
CONTRATACIÓN DIRECTA - PRESTACIÓN DE	Prestar servicios profesionales con plena a	CD-ARN-641-2024	1026	$ 56.623.547	https://community.secop.gov.co/Public/Tenderin	TERMINADO
CONTRATACIÓN DIRECTA - PRESTACIÓN DE	Prestar servicios profesionales con plena a	CD-ARN-723-2024	1027	$ 56.623.547	hthttps://community.secop.gov.co/Public/Tende	TERMINADO
CONTRATACIÓN DIRECTA - PRESTACIÓN DE	Prestar con plena autonomía técnica y adm	CD-ARN-733-2024	1028	$ 33.779.467	https://community.secop.gov.co/Public/Tenderin	TERMINADO
CONTRATACIÓN DIRECTA - PRESTACIÓN DE	Prestar servicios profesionales con plena a	CD-ARN-724-2024	1029	$ 56.623.547	https://community.secop.gov.co/Public/Tenderin	TERMINADO
CONTRATACIÓN DIRECTA - PRESTACIÓN DE	Prestar con plena autonomía profesional y	CD-ARN-742-2024	1030	$ 56.623.547	https://community.secop.gov.co/Public/Tenderin	TERMINADO
CONTRATACIÓN DIRECTA - PRESTACIÓN DE	Prestar con plena autonomía técnica y adm	CD-ARN-733-2024	1031	$ 33.779.467	https://community.secop.gov.co/Public/Tenderin	TERMINADO
CONTRATACIÓN DIRECTA - PRESTACIÓN DE	Prestar servicios profesionales con autono	CD-ARN-720-2024	1032	$ 56.623.547	https://community.secop.gov.co/Public/Tenderin	TERMINADO
CONTRATACIÓN DIRECTA - PRESTACIÓN DE	Prestar servicios profesionales con plena a	CD-ARN-716-2024	1033	$ 52.455.504	https://community.secop.gov.co/Public/Tenderin	TERMINADO
CONTRATACIÓN DIRECTA - PRESTACIÓN DE	Prestar con plena autonomía técnica y adm	CD-ARN-933-2024	1034	$ 29.668.150	https://community.secop.gov.co/Public/Tenderin	TERMINADO
CONTRATACIÓN DIRECTA - PRESTACIÓN DE	Prestar servicios profesionales con plena a	CD-ARN-988-2024	1035	$ 49.200.000	https://community.secop.gov.co/Public/Tenderin	TERMINADO
CONTRATACIÓN DIRECTA - PRESTACIÓN DE	Prestar servicios profesionales con plena a	CD-ARN-647-2024	1036	$ 56.623.547	https://community.secop.gov.co/Public/Tenderin	TERMINADO
CONTRATACIÓN DIRECTA - PRESTACIÓN DE	Prestar servicios profesionales con plena a	CD-ARN-757-2024	1037	$ 55.510.400	https://community.secop.gov.co/Public/Tenderin	TERMINADO
CONTRATACIÓN DIRECTA - PRESTACIÓN DE	Prestar con plena autonomía los servicios	CD-ARN-717-2024	1038	$ 61.432.827	https://community.secop.gov.co/Public/Tenderin	TERMINADO
CONTRATACIÓN DIRECTA - PRESTACIÓN DE	Prestar servicios profesionales con plena a	CD-ARN-641-2024	1039	$ 56.623.547	https://community.secop.gov.co/Public/Tenderin	TERMINADO
CONTRATACIÓN DIRECTA - PRESTACIÓN DE	Prestar servicios profesionales con plena a	CD-ARN-754-2024	1040	$ 55.510.400	https://community.secop.gov.co/Public/Tenderin	TERMINADO
CONTRATACIÓN DIRECTA - PRESTACIÓN DE	Prestar servicios profesionales con plena a	CD-ARN-755-2024	1041	$ 55.510.400	https://community.secop.gov.co/Public/Tenderin	TERMINADO
CONTRATACIÓN DIRECTA - PRESTACIÓN DE	Prestar con plena autonomía técnica y adm	CD-ARN-648-2024	1042	$ 33.779.467	https://community.secop.gov.co/Public/Tenderin	TERMINADO
CONTRATACIÓN DIRECTA - PRESTACIÓN DE	Prestar servicios profesionales con plena a	CD-ARN-989-2024	1043	$ 40.223.706	https://community.secop.gov.co/Public/Tenderin	TERMINADO
CONTRATACIÓN DIRECTA - PRESTACIÓN DE	Prestar servicios profesionales con plena a	CD-ARN-715-2024	1044	$ 56.623.547	https://community.secop.gov.co/Public/Tenderin	TERMINADO
CONTRATACIÓN DIRECTA - PRESTACIÓN DE	Prestar servicios profesionales con plena a	CD-ARN-813-2024	1045	$ 57.927.378	https://community.secop.gov.co/Public/Tenderin	TERMINADO
CONTRATACIÓN DIRECTA - PRESTACIÓN DE	Prestar servicios profesionales con plena a	CD-ARN-713-2024	1046	$ 56.623.547	https://community.secop.gov.co/Public/Tenderin	TERMINADO
CONTRATACIÓN DIRECTA - PRESTACIÓN DE	Prestar con plena autonomía técnica y adm	CD-ARN-712-2024	1047	$ 33.779.467	https://community.secop.gov.co/Public/Tenderin	TERMINADO
CONTRATACIÓN DIRECTA - PRESTACIÓN DE	Prestar con plena autonomía técnica y adm	CD-ARN-708-2024	1048	$ 33.779.467	https://community.secop.gov.co/Public/Tenderin	TERMINADO
CONTRATACIÓN DIRECTA - PRESTACIÓN DE	Prestar con plena autonomía técnica y adm	CD-ARN-533-2024	1049	$ 27.556.933	https://community.secop.gov.co/Public/Tenderin	TERMINADO
CONTRATACIÓN DIRECTA - PRESTACIÓN DE	Prestar servicios profesionales de apoyo a	CD-ARN-704-2024	1050	$ 24.859.397	https://community.secop.gov.co/Public/Tenderin	TERMINADO
CONTRATACIÓN DIRECTA - PRESTACIÓN DE	Prestar servicios profesionales con plena a	CD-ARN-887-2024	1051	$ 44.737.000	https://community.secop.gov.co/Public/Tenderin	TERMINADO
CONTRATACIÓN DIRECTA - PRESTACIÓN DE	Prestar servicios profesionales con plena a	CD-ARN-705-2024	1053	$ 52.455.504	https://community.secop.gov.co/Public/Tenderin	TERMINADO
CONTRATACIÓN DIRECTA - PRESTACIÓN DE	Prestar servicios profesionales con plena a	CD-ARN-702-2024	1054	$ 56.623.547	https://community.secop.gov.co/Public/Tenderin	TERMINADO
CONTRATACIÓN DIRECTA - PRESTACIÓN DE	Prestar con plena autonomía técnica y adm	CD-ARN-683-2024	1055	$ 33.779.467	https://community.secop.gov.co/Public/Tenderin	TERMINADO
CONTRATACIÓN DIRECTA - PRESTACIÓN DE	Prestar servicios profesionales con plena a	CD-ARN-655-2024	1056	$ 55.510.400	https://community.secop.gov.co/Public/Tenderin	TERMINADO
CONTRATACIÓN DIRECTA - PRESTACIÓN DE	Prestar servicios profesionales con plena a	CD-ARN-646-2024	1057	$ 19.903.400	https://community.secop.gov.co/Public/Tenderin	TERMINADO
CONTRATACIÓN DIRECTA - PRESTACIÓN DE	Prestar servicios de apoyo a las actividades	CD-ARN-990-2024	1058	$ 31.708.553	https://community.secop.gov.co/Public/Tenderin	TERMINADO
CONTRATACIÓN DIRECTA - PRESTACIÓN DE	Prestar servicios profesionales con plena a	CD-ARN-685-2024	1059	$ 56.623.547	https://community.secop.gov.co/Public/Tenderin	TERMINADO

CONTRATACIÓN DIRECTA - PRESTACIÓN DE	Prestar con plena autonomía técnica y adm	CD-ARN-699-2024	1060	$ 33.779.467	https://community.secop.gov.co/Public/Tenderin	TERMINADO
CONTRATACIÓN DIRECTA - PRESTACIÓN DE	Prestar servicios profesionales de apoyo a	CD-ARN-700-2024	1061	$ 24.859.397	https://community.secop.gov.co/Public/Tenderin	TERMINADO
CONTRATACIÓN DIRECTA - PRESTACIÓN DE	Prestar servicios profesionales con plena a	CD-ARN-653-2024	1062	$ 55.510.400	https://community.secop.gov.co/Public/Tenderin	TERMINADO
CONTRATACIÓN DIRECTA - PRESTACIÓN DE	Prestar servicios profesionales con plena a	CD-ARN-693-2024	1063	$ 56.623.547	https://community.secop.gov.co/Public/Tenderin	TERMINADO
CONTRATACIÓN DIRECTA - PRESTACIÓN DE	Prestar servicios profesionales con plena a	CD-ARN-646-2024	1064	$ 19.903.400	https://community.secop.gov.co/Public/Tenderin	TERMINADO
CONTRATACIÓN DIRECTA - PRESTACIÓN DE	Prestar servicios profesionales con autono	CD-ARN-694-2024	1065	$ 56.623.547	https://community.secop.gov.co/Public/Tenderin	TERMINADO
CONTRATACIÓN DIRECTA - PRESTACIÓN DE	Prestar con plena autonomía técnica y adm	CD-ARN-670-2024	1066	$ 33.779.467	https://community.secop.gov.co/Public/Tenderin	TERMINADO
CONTRATACIÓN DIRECTA - PRESTACIÓN DE	Prestar servicios profesionales con plena a	CD-ARN-735-2024	1067	$ 52.455.504	https://community.secop.gov.co/Public/Tenderin	TERMINADO
CONTRATACIÓN DIRECTA - PRESTACIÓN DE	Prestar con plena autonomía técnica y adm	CD-ARN-691-2024	1068	$ 29.557.033	https://community.secop.gov.co/Public/Tenderin	TERMINADO
CONTRATACIÓN DIRECTA - PRESTACIÓN DE	Prestar servicios profesionales de apoyo a	CD-ARN-690-2024	1069	$ 22.733.265	https://community.secop.gov.co/Public/Tenderin	TERMINADO
CONTRATACIÓN DIRECTA - PRESTACIÓN DE	Prestar con plena autonomía profesional y	CD-ARN-959-2024	1070	$ 33.154.576	https://community.secop.gov.co/Public/Tenderin	LIQUIDADO
CONTRATACIÓN DIRECTA - PRESTACIÓN DE	Prestar servicios profesionales con plena a	CD-ARN-753-2024	1071	$ 55.510.400	https://community.secop.gov.co/Public/Tenderin	TERMINADO
CONTRATACIÓN DIRECTA - PRESTACIÓN DE	Prestar servicios profesionales con plena a	CD-ARN-653-2024	1072	$ 58.249.400	https://community.secop.gov.co/Public/Tenderin	TERMINADO
CONTRATACIÓN DIRECTA - PRESTACIÓN DE	Prestar con plena autonomía técnica y adm	CD-ARN-708-2024	1074	$ 33.779.467	https://community.secop.gov.co/Public/Tenderin	TERMINADO
CONTRATACIÓN DIRECTA - PRESTACIÓN DE	Prestar servicios profesionales con plena a	CD-ARN-755-2024	1075	$ 55.510.400	https://community.secop.gov.co/Public/Tenderin	TERMINADO
CONTRATACIÓN DIRECTA - PRESTACIÓN DE	Prestar servicios profesionales con plena a	CD-ARN-646-2024	1076	$ 19.903.400	https://community.secop.gov.co/Public/Tenderin	TERMINADO
CONTRATACIÓN DIRECTA - PRESTACIÓN DE	Prestar servicios profesionales de apoyo a	CD-ARN-745-2024	1077	$ 24.859.397	https://community.secop.gov.co/Public/Tenderin	TERMINADO
CONTRATACIÓN DIRECTA - PRESTACIÓN DE	Prestar con plena autonomía técnica y adm	CD-ARN-684-2024	1078	$ 55.692.238	https://community.secop.gov.co/Public/Tenderin	TERMINADO
CONTRATACIÓN DIRECTA - PRESTACIÓN DE	Prestar con plena autonomía técnica y adm	CD-ARN-914-2024	1080	$ 51.780.743	https://community.secop.gov.co/Public/Tenderin	TERMINADO
CONTRATACIÓN DIRECTA - PRESTACIÓN DE	Prestar servicios profesionales con plena a	CD-ARN-755-2024	1081	$ 55.510.400	https://community.secop.gov.co/Public/Tenderin	TERMINADO
CONTRATACIÓN DIRECTA - PRESTACIÓN DE	Prestar servicios profesionales para la gest	CD-ARN-679-2024	1082	$ 60.327.913	https://community.secop.gov.co/Public/Tenderin	LIQUIDADO
CONTRATACIÓN DIRECTA - PRESTACIÓN DE	Prestar sus servicios profesionales para la	CD-ARN-678-2024	1083	$ 36.618.253	https://community.secop.gov.co/Public/Tenderin	TERMINADO
CONTRATACIÓN DIRECTA - PRESTACIÓN DE	Prestar sus servicios profesionales para la	CD-ARN-678-2024	1084	$ 36.618.253	https://community.secop.gov.co/Public/Tenderin	TERMINADO
CONTRATACIÓN DIRECTA - PRESTACIÓN DE	Prestar sus servicios profesionales para la	CD-ARN-678-2024	1085	$ 36.618.253	https://community.secop.gov.co/Public/Tenderin	TERMINADO
CONTRATACIÓN DIRECTA - PRESTACIÓN DE	Prestar servicios profesionales con plena a	CD-ARN-677-2024	1086	$ 80.085.963	https://community.secop.gov.co/Public/Tenderin	TERMINADO
CONTRATACIÓN DIRECTA - PRESTACIÓN DE	Prestar servicios profesionales con plena a	CD-ARN-676-2024	1087	$ 80.085.963	https://community.secop.gov.co/Public/Tenderin	TERMINADO
CONTRATACIÓN DIRECTA - PRESTACIÓN DE	Prestar servicios profesionales con plena a	CD-ARN-674-2024	1088	$ 80.085.963	https://community.secop.gov.co/Public/Tenderin	TERMINADO
CONTRATACIÓN DIRECTA - PRESTACIÓN DE	Prestar con autonomía técnica y administr	CD-ARN-672-2024	1089	$ 84.312.779	https://community.secop.gov.co/Public/Tenderin	TERMINADO
CONTRATACIÓN DIRECTA - PRESTACIÓN DE	Prestar servicios profesionales con plena a	CD-ARN-758-2024	1090	$ 55.133.453	https://community.secop.gov.co/Public/Tenderin	TERMINADO
CONTRATACIÓN DIRECTA - PRESTACIÓN DE	Prestar servicios profesionales con plena a	CD-ARN-759-2024	1091	$ 59.200.000	https://community.secop.gov.co/Public/Tenderin	TERMINADO
CONTRATACIÓN DIRECTA - PRESTACIÓN DE	Prestar con plena autonomía técnica y adm	CD-ARN-760-2024	1092	$ 55.878.500	https://community.secop.gov.co/Public/Tenderin	TERMINADO
CONTRATACIÓN DIRECTA - PRESTACIÓN DE	Prestar con plena autonomía los servicios	CD-ARN-761-2024	1093	$ 59.816.173	https://community.secop.gov.co/Public/Tenderin	TERMINADO
CONTRATACIÓN DIRECTA - PRESTACIÓN DE	Prestar con plena autonomía técnica y adm	CD-ARN-762-2024	1094	$ 59.200.000	https://community.secop.gov.co/Public/Tenderin	TERMINADO
CONTRATACIÓN DIRECTA - PRESTACIÓN DE	Prestar con plena autonomía técnica y adm	CD-ARN-763-2024	1095	$ 59.200.000	https://community.secop.gov.co/Public/Tenderin	TERMINADO
CONTRATACIÓN DIRECTA - PRESTACIÓN DE	Prestar servicios profesionales con plena a	CD-ARN-764-2024	1096	$ 52.771.400	https://community.secop.gov.co/Public/Tenderin	TERMINADO
CONTRATACIÓN DIRECTA - PRESTACIÓN DE	Prestar con plena autonomía los servicios	CD-ARN-765-2024	1097	$ 59.816.173	https://community.secop.gov.co/Public/Tenderin	TERMINADO
CONTRATACIÓN DIRECTA - PRESTACIÓN DE	Prestar servicios profesionales con plena a	CD-ARN-766-2024	1098	$ 55.133.453	https://community.secop.gov.co/Public/Tenderin	TERMINADO
CONTRATACIÓN DIRECTA - PRESTACIÓN DE	Prestar los servicios profesionales con ple	CD-ARN-767-2024	1099	$ 37.066.071	https://community.secop.gov.co/Public/Tenderin	TERMINADO
CONTRATACIÓN DIRECTA - PRESTACIÓN DE	Prestar servicios profesionales con plena a	CD-ARN-825-2024	1100	$ 50.215.000	https://community.secop.gov.co/Public/Tenderin	TERMINADO
CONTRATACIÓN DIRECTA - PRESTACIÓN DE	Prestar con plena autonomía técnica y adm	CD-ARN-769-2024	1101	$ 55.168.295	https://community.secop.gov.co/Public/Tenderin	TERMINADO
CONTRATACIÓN DIRECTA - PRESTACIÓN DE	Prestar servicios profesionales con plena a	CD-ARN-770-2024	1102	$ 48.399.256	https://community.secop.gov.co/Public/Tenderin	TERMINADO
CONTRATACIÓN DIRECTA - PRESTACIÓN DE	Prestar servicios profesionales con plena a	CD-ARN-771-2024	1103	$ 57.927.378	https://community.secop.gov.co/Public/Tenderin	TERMINADO
CONTRATACIÓN DIRECTA - PRESTACIÓN DE	Prestar servicios profesionales con plena a	CD-ARN-772-2024	1104	$ 54.049.600	https://community.secop.gov.co/Public/Tenderin	TERMINADO
CONTRATACIÓN DIRECTA - PRESTACIÓN DE	Prestar con plena autonomía los servicios	CD-ARN-773-2024	1105	$ 57.997.438	https://community.secop.gov.co/Public/Tenderin	TERMINADO
CONTRATACIÓN DIRECTA - PRESTACIÓN DE	Prestar servicios profesionales con plena a	CD-ARN-774-2024	1106	$ 12.600.000	https://community.secop.gov.co/Public/Tenderin	TERMINADO
CONTRATACIÓN DIRECTA - PRESTACIÓN DE	Prestar servicios profesionales con plena a	CD-ARN-776-2024	1108	$ 55.133.453	https://community.secop.gov.co/Public/Tenderin	TERMINADO
CONTRATACIÓN DIRECTA - PRESTACIÓN DE	Prestar servicios profesionales con plena a	CD-ARN-777-2024	1109	$ 54.049.600	https://community.secop.gov.co/Public/Tenderin	TERMINADO
CONTRATACIÓN DIRECTA - PRESTACIÓN DE	Prestar servicios profesionales con plena a	CD-ARN-778-2024	1110	$ 55.133.453	https://community.secop.gov.co/Public/Tenderin	TERMINADO
CONTRATACIÓN DIRECTA - PRESTACIÓN DE	Prestar servicios profesionales con plena a	CD-ARN-779-2024	1111	$ 52.954.000	https://community.secop.gov.co/Public/Tenderin	TERMINADO
CONTRATACIÓN DIRECTA - PRESTACIÓN DE	Prestar con plena autonomía técnica y adm	CD-ARN-965-2024	1112	$ 31.650.735	https://community.secop.gov.co/Public/Tenderin	TERMINADO

CONTRATACIÓN DIRECTA - PRESTACIÓN DE	Prestar servicios profesionales con plena a	CD-ARN-781-2024	1113	$ 54.049.600	https://community.secop.gov.co/Public/Tenderin	TERMINADO
CONTRATACIÓN DIRECTA - PRESTACIÓN DE	Prestar servicios de apoyo a las actividades	CD-ARN-782-2024	1114	$ 38.309.109	https://community.secop.gov.co/Public/Tenderin	TERMINADO
CONTRATACIÓN DIRECTA - PRESTACIÓN DE	Prestar servicios profesionales con plena a	CD-ARN-783-2024	1115	$ 55.133.453	https://community.secop.gov.co/Public/Tenderin	TERMINADO
CONTRATACIÓN DIRECTA - PRESTACIÓN DE	Prestar los servicios profesionales con ple	CD-ARN-784-2024	1116	$ 54.574.668	https://community.secop.gov.co/Public/Tenderin	TERMINADO
CONTRATACIÓN DIRECTA - PRESTACIÓN DE	Prestar servicios profesionales con plena a	CD-ARN-785-2024	1117	$ 48.399.256	https://community.secop.gov.co/Public/Tenderin	TERMINADO
CONTRATACIÓN DIRECTA - PRESTACIÓN DE	Prestar con plena autonomía técnica y adm	CD-ARN-787-2024	1119	$ 32.890.533	https://community.secop.gov.co/Public/Tenderin	TERMINADO
CONTRATACIÓN DIRECTA - PRESTACIÓN DE	Prestar con plena autonomía técnica y adm	CD-ARN-788-2024	1120	$ 32.890.533	https://community.secop.gov.co/Public/Tenderin	TERMINADO
CONTRATACIÓN DIRECTA - PRESTACIÓN DE	Prestar servicios profesionales para brinda	CD-ARN-915-2024	1121	$ 16.486.323	https://community.secop.gov.co/Public/Tenderin	TERMINADO
CONTRATACIÓN DIRECTA - PRESTACIÓN DE	Apoyar de manera técnica y pedagógica los	CD-ARN-789-2024	1122	$ 28.978.473	https://community.secop.gov.co/Public/Tenderin	TERMINADO
CONTRATACIÓN DIRECTA - PRESTACIÓN DE	Prestar con plena autonomía técnica y adm	CD-ARN-792-2024	1124	$ 107.492.070	https://community.secop.gov.co/Public/Tenderin	TERMINADO
CONTRATACIÓN DIRECTA - PRESTACIÓN DE	Prestar con plena autonomía técnica y adm	CD-ARN-793-2024	1125	$ 82.193.488	https://community.secop.gov.co/Public/Tenderin	TERMINADO
CONTRATACIÓN DIRECTA - PRESTACIÓN DE	Orientar y acompañar procesos que permit	CD-ARN-649-2024	1126	$ 96.490.709	https://community.secop.gov.co/Public/Tenderin	TERMINADO
CONTRATACIÓN DIRECTA - PRESTACIÓN DE	Apoyar al Grupo de Gestión Administrativa	CD-ARN-795-2024	1127	$ 2.472.139	https://community.secop.gov.co/Public/Tenderin	TERMINADO
CONTRATACIÓN DIRECTA - PRESTACIÓN DE	Prestar con plena autonomía técnica y adm	CD-ARN-796-2024	1128	$ 81.930.047	https://community.secop.gov.co/Public/Tenderin	TERMINADO
CONTRATACIÓN DIRECTA - PRESTACIÓN DE	Apoyar técnicamente en actividades inmer	CD-ARN-652-2024	1129	$ 7.765.360	https://community.secop.gov.co/Public/Tenderin	TERMINADO
CONTRATACIÓN DIRECTA - PRESTACIÓN DE	Prestar con plena autonomía técnica y adm	CD-ARN-654-2024	1130	$ 25.890.183	https://community.secop.gov.co/Public/Tenderin	TERMINADO
CONTRATACIÓN DIRECTA - PRESTACIÓN DE	Prestar servicios profesionales con plena a	CD-ARN-798-2024	1131	$ 42.413.947	https://community.secop.gov.co/Public/Tenderin	TERMINADO
CONTRATACIÓN DIRECTA - PRESTACIÓN DE	Prestar servicios profesionales con plena a	CD-ARN-798-2024	1132	$ 42.413.947	https://community.secop.gov.co/Public/Tenderin	TERMINADO
CONTRATACIÓN DIRECTA - PRESTACIÓN DE	Prestar con plena autonomía técnica y adm	CD-ARN-802-2024	1134	$ 62.847.398	https://community.secop.gov.co/Public/Tenderin	TERMINADO
CONTRATACIÓN DIRECTA - PRESTACIÓN DE	Prestar con plena autonomía profesional y	CD-ARN-667-2024	1135	$ 43.398.968	https://community.secop.gov.co/Public/Tenderin	TERMINADO
CONTRATACIÓN DIRECTA - PRESTACIÓN DE	Prestar servicios profesionales en la Subdi	CD-ARN-786-2024	1137	$ 61.028.663	https://community.secop.gov.co/Public/Tenderin	TERMINADO
CONTRATACIÓN DIRECTA - PRESTACIÓN DE	Prestar servicios profesionales en la Subdi	CD-ARN-768-2024	1138	$ 53.663.361	https://community.secop.gov.co/Public/Tenderin	TERMINADO
CONTRATACIÓN DIRECTA - PRESTACIÓN DE	Apoyar técnicamente la gestión document	CD-ARN-804-2024	1139	$ 26.837.538	https://community.secop.gov.co/Public/Tenderin	TERMINADO
CONTRATACIÓN DIRECTA - PRESTACIÓN DE	Prestar servicios profesionales de apoyo a	CD-ARN-883-2024	1140	$ 18.971.645	https://community.secop.gov.co/Public/Tenderin	TERMINADO
CONTRATACIÓN DIRECTA - PRESTACIÓN DE	Prestar con plena autonomía técnica y adm	CD-ARN-710-2024	1141	$ 83.451.424	https://community.secop.gov.co/Public/Tenderin	TERMINADO
CONTRATACIÓN DIRECTA - PRESTACIÓN DE	Prestar con plena autonomía técnica y adm	CD-ARN-806-2024	1142	$ 51.075.096	https://community.secop.gov.co/Public/Tenderin	TERMINADO
CONTRATACIÓN DIRECTA - PRESTACIÓN DE	Prestar los servicios profesionales con aut	CD-ARN-807-2024	1143	$ 30.341.216	https://community.secop.gov.co/Public/Tenderin	TERMINADO
CONTRATACIÓN DIRECTA - PRESTACIÓN DE	Prestar los servicios profesionales con aut	CD-ARN-803-2024	1144	$ 30.341.216	https://community.secop.gov.co/Public/Tenderin	TERMINADO
CONTRATACIÓN DIRECTA - PRESTACIÓN DE	Prestar con plena autonomía técnica y adm	CD-ARN-800-2024	1145	$ 99.440.663	https://community.secop.gov.co/Public/Tenderin	TERMINADO
CONTRATACIÓN DIRECTA - PRESTACIÓN DE	Prestar servicios profesionales en la Subdi	CD-ARN-820-2024	1146	$ 81.930.047	https://community.secop.gov.co/Public/Tenderin	TERMINADO
CONTRATACIÓN DIRECTA - PRESTACIÓN DE	Prestar servicios profesionales en el Grupo	CD-ARN-821-2024	1147	$ 72.031.436	https://community.secop.gov.co/Public/Tenderin	TERMINADO
CONTRATACIÓN DIRECTA - PRESTACIÓN DE	Prestar servicios profesionales con plena a	CD-ARN-823-2024	1148	$ 54.947.192	https://community.secop.gov.co/Public/Tenderin	TERMINADO
CONTRATACIÓN DIRECTA - PRESTACIÓN DE	PRESTAR SERVICIOS DE APOYO EN LA GES	CD-ARN-824-2024	1150	$ 5.306.329	https://community.secop.gov.co/Public/Tenderin	TERMINADO
CONTRATACIÓN DIRECTA - PRESTACIÓN DE	Prestar servicios profesionales con plena a	CD-ARN-826-2024	1154	$ 51.310.600	https://community.secop.gov.co/Public/Tenderin	TERMINADO
CONTRATACIÓN DIRECTA - PRESTACIÓN DE	Prestar servicios de apoyo a las actividades	CD-ARN-827-2024	1155	$ 36.367.769	https://community.secop.gov.co/Public/Tenderin	TERMINADO
CONTRATACIÓN DIRECTA - PRESTACIÓN DE	Prestar con plena autonomía técnica y adm	CD-ARN-828-2024	1156	$ 56.784.948	https://community.secop.gov.co/Public/Tenderin	TERMINADO
CONTRATACIÓN DIRECTA - PRESTACIÓN DE	Prestar servicios profesionales con plena a	CD-ARN-829-2024	1157	$ 54.015.883	https://community.secop.gov.co/Public/Tenderin	TERMINADO
CONTRATACIÓN DIRECTA - PRESTACIÓN DE	Prestar con plena autonomía técnica y adm	CD-ARN-714-2024	1158	$ 40.031.832	https://community.secop.gov.co/Public/Tenderin	TERMINADO
CONTRATACIÓN DIRECTA - PRESTACIÓN DE	Prestar servicios de atención a la ciudadan	CD-ARN-721-2024	1159	$ 19.588.814	https://community.secop.gov.co/Public/Tenderin	TERMINADO
CONTRATACIÓN DIRECTA - PRESTACIÓN DE	Prestar servicios profesionales con plena a	CD-ARN-832-2024	1160	$ 47.278.974	https://community.secop.gov.co/Public/Tenderin	TERMINADO
CONTRATACIÓN DIRECTA - PRESTACIÓN DE	Prestar servicios profesionales con plena a	CD-ARN-833-2024	1161	$ 50.215.000	https://community.secop.gov.co/Public/Tenderin	TERMINADO
CONTRATACIÓN DIRECTA - PRESTACIÓN DE	Brindar atención al ciudadano frente a las	CD-ARN-743-2024	1162	$ 31.320.285	https://community.secop.gov.co/Public/Tenderin	TERMINADO
CONTRATACIÓN DIRECTA - PRESTACIÓN DE	Prestar servicios profesionales con plena a	CD-ARN-835-2024	1163	$ 53.084.575	https://community.secop.gov.co/Public/Tenderin	TERMINADO
CONTRATACIÓN DIRECTA - PRESTACIÓN DE	Prestar servicios profesionales con plena a	CD-ARN-836-2024	1164	$ 53.084.575	https://community.secop.gov.co/Public/Tenderin	TERMINADO
CONTRATACIÓN DIRECTA - PRESTACIÓN DE	Prestar servicios profesionales con autono	CD-ARN-837-2024	1165	$ 53.084.575	https://community.secop.gov.co/Public/Tenderin	TERMINADO
CONTRATACIÓN DIRECTA - PRESTACIÓN DE	Prestar servicios profesionales con plena a	CD-ARN-838-2024	1166	$ 51.780.743	https://community.secop.gov.co/Public/Tenderin	TERMINADO
CONTRATACIÓN DIRECTA - PRESTACIÓN DE	Prestar con plena autonomía los servicios	CD-ARN-839-2024	1167	$ 6.264.531	https://community.secop.gov.co/Public/Tenderin	TERMINADO
CONTRATACIÓN DIRECTA - PRESTACIÓN DE	Prestar servicios profesionales con plena a	CD-ARN-840-2024	1168	$ 50.762.800	https://community.secop.gov.co/Public/Tenderin	TERMINADO
CONTRATACIÓN DIRECTA - PRESTACIÓN DE	Prestar servicios profesionales con plena a	CD-ARN-845-2024	1169	$ 50.762.800	https://community.secop.gov.co/Public/Tenderin	TERMINADO
CONTRATACIÓN DIRECTA - PRESTACIÓN DE	Prestar servicios profesionales con plena a	CD-ARN-842-2024	1170	$ 52.525.790	https://community.secop.gov.co/Public/Tenderin	TERMINADO

CONTRATACIÓN DIRECTA - PRESTACIÓN DE	Prestar servicios profesionales con plena a	CD-ARN-843-2024	1171	$ 51.858.400	https://community.secop.gov.co/Public/Tenderin	TERMINADO
CONTRATACIÓN DIRECTA - PRESTACIÓN DE	Prestar servicios profesionales con plena a	CD-ARN-844-2024	1172	$ 56.800.000	https://community.secop.gov.co/Public/Tenderin	TERMINADO
CONTRATACIÓN DIRECTA - PRESTACIÓN DE	Prestar con plena autonomía técnica, los s	CD-ARN-846-2024	1173	$ 46.322.467	https://community.secop.gov.co/Public/Tenderin	TERMINADO
CONTRATACIÓN DIRECTA - PRESTACIÓN DE	Prestar con plena autonomía técnica, los s	CD-ARN-847-2024	1174	$ 66.009.515	https://community.secop.gov.co/Public/Tenderin	TERMINADO
CONTRATACIÓN DIRECTA - PRESTACIÓN DE	Prestar con plena autonomía técnica, los s	CD-ARN-848-2024	1175	$ 66.009.515	https://community.secop.gov.co/Public/Tenderin	TERMINADO
CONTRATACIÓN DIRECTA - PRESTACIÓN DE	Prestar con plena autonomía técnica, los s	CD-ARN-849-2024	1176	$ 34.741.850	https://community.secop.gov.co/Public/Tenderin	TERMINADO
CONTRATACIÓN DIRECTA - PRESTACIÓN DE	Prestar con plena autonomía técnica, los s	CD-ARN-850-2024	1177	$ 66.009.515	https://community.secop.gov.co/Public/Tenderin	TERMINADO
CONTRATACIÓN DIRECTA - PRESTACIÓN DE	Prestar con plena autonomía técnica, los s	CD-ARN-851-2024	1178	$ 66.009.515	https://community.secop.gov.co/Public/Tenderin	TERMINADO
CONTRATACIÓN DIRECTA - PRESTACIÓN DE	Prestar con plena autonomía técnica y adn	CD-ARN-852-2024	1179	$ 77.379.162	https://community.secop.gov.co/Public/Tenderin	TERMINADO
CONTRATACIÓN DIRECTA - PRESTACIÓN DE	Prestar servicios profesionales, con plena	CD-ARN-746-2024	1180	$ 19.498.263	https://community.secop.gov.co/Public/Tenderin	LIQUIDADO
CONTRATACIÓN DIRECTA - PRESTACIÓN DE	PRESTAR LOS SERVICIOS PROFESIONALES	CD-ARN-854-2024	1181	$ 67.167.577	https://community.secop.gov.co/Public/Tenderin	TERMINADO
CONTRATACIÓN DIRECTA - PRESTACIÓN DE	Prestar, con plena autonomía administrativ	CD-ARN-960-2024	1182	$ 16.444.476	https://community.secop.gov.co/Public/Tenderin	TERMINADO
CONTRATACIÓN DIRECTA - PRESTACIÓN DE	Prestar con plena autonomía técnica y adn	CD-ARN-855-2024	1183	$ 77.933.851	https://community.secop.gov.co/Public/Tenderin	TERMINADO
CONTRATACIÓN DIRECTA - PRESTACIÓN DE	Prestar servicios, con plena autonomía téc	CD-ARN-856-2024	1184	$ 15.445.217	https://community.secop.gov.co/Public/Tenderin	TERMINADO
CONTRATACIÓN DIRECTA - PRESTACIÓN DE	Prestar servicios, con plena autonomía téc	CD-ARN-857-2024	1185	$ 15.445.217	https://community.secop.gov.co/Public/Tenderin	LIQUIDADO
CONTRATACIÓN DIRECTA - PRESTACIÓN DE	Prestar servicios, con plena autonomía téc	CD-ARN-858-2024	1186	$ 16.000.800	https://community.secop.gov.co/Public/Tenderin	TERMINADO
CONTRATACIÓN DIRECTA - PRESTACIÓN DE	Prestar servicios profesionales, con plena	CD-ARN-860-2024	1188	$ 22.431.065	https://community.secop.gov.co/Public/Tenderin	TERMINADO
CONTRATACIÓN DIRECTA - PRESTACIÓN DE	Prestar servicios, con plena autonomía téc	CD-ARN-862-2024	1190	$ 15.445.217	https://community.secop.gov.co/Public/Tenderin	LIQUIDADO
CONTRATACIÓN DIRECTA - PRESTACIÓN DE	Prestar servicios profesionales con plena a	CD-ARN-863-2024	1191	$ 18.980.610	https://community.secop.gov.co/Public/Tenderin	TERMINADO
CONTRATACIÓN DIRECTA - PRESTACIÓN DE	Prestar servicios tecnológicos que se requi	CD-ARN-864-2024	1192	$ 35.636.890	https://community.secop.gov.co/Public/Tenderin	TERMINADO
CONTRATACIÓN DIRECTA - PRESTACIÓN DE	Prestar servicios profesionales con autono	CD-ARN-865-2024	1193	$ 51.221.958	https://community.secop.gov.co/Public/Tenderin	TERMINADO
CONTRATACIÓN DIRECTA - PRESTACIÓN DE	Prestar servicios profesionales con plena a	CD-ARN-866-2024	1194	$ 50.215.000	https://community.secop.gov.co/Public/Tenderin	TERMINADO
CONTRATACIÓN DIRECTA - PRESTACIÓN DE	Prestar con plena autonomía técnica y adn	CD-ARN-749-2024	1195	$ 84.680.248	https://community.secop.gov.co/Public/Tenderin	TERMINADO
CONTRATACIÓN DIRECTA - PRESTACIÓN DE	Prestar con plena autonomía técnica y adn	CD-ARN-868-2024	1196	$ 30.557.083	https://community.secop.gov.co/Public/Tenderin	TERMINADO
CONTRATACIÓN DIRECTA - PRESTACIÓN DE	Prestar servicios profesionales con plena a	CD-ARN-869-2024	1197	$ 55.000.000	https://community.secop.gov.co/Public/Tenderin	TERMINADO
CONTRATACIÓN DIRECTA - PRESTACIÓN DE	Prestar servicios profesionales con plena a	CD-ARN-870-2024	1198	$ 18.980.610	https://community.secop.gov.co/Public/Tenderin	TERMINADO
CONTRATACIÓN DIRECTA - PRESTACIÓN DE	Prestar servicios profesionales con plena a	CD-ARN-871-2024	1199	$ 19.670.814	https://community.secop.gov.co/Public/Tenderin	TERMINADO
CONTRATACIÓN DIRECTA - PRESTACIÓN DE	Prestar servicios profesionales con plena a	CD-ARN-872-2024	1200	$ 51.967.005	https://community.secop.gov.co/Public/Tenderin	TERMINADO
CONTRATACIÓN DIRECTA - PRESTACIÓN DE	Prestar con plena autonomía profesional y	CD-ARN-873-2024	1201	$ 50.476.912	https://community.secop.gov.co/Public/Tenderin	TERMINADO
CONTRATACIÓN DIRECTA - PRESTACIÓN DE	Prestar con plena autonomía los servicios	CD-ARN-874-2024	1202	$ 56.380.785	https://community.secop.gov.co/Public/Tenderin	TERMINADO
CONTRATACIÓN DIRECTA - PRESTACIÓN DE	Prestar los servicios personales para apoya	CD-ARN-794-2024	1203	$ 19.329.931	https://community.secop.gov.co/Public/Tenderin	TERMINADO
CONTRATACIÓN DIRECTA - PRESTACIÓN DE	Prestar servicios profesionales con plena a	CD-ARN-876-2024	1204	$ 44.965.525	https://community.secop.gov.co/Public/Tenderin	TERMINADO
CONTRATACIÓN DIRECTA - PRESTACIÓN DE	Prestar servicios profesionales con plena a	CD-ARN-877-2024	1205	$ 44.965.525	https://community.secop.gov.co/Public/Tenderin	TERMINADO
CONTRATACIÓN DIRECTA - PRESTACIÓN DE	Prestar los servicios personales para apoya	CD-ARN-797-2024	1206	$ 19.329.931	https://community.secop.gov.co/Public/Tenderin	TERMINADO
CONTRATACIÓN DIRECTA - PRESTACIÓN DE	Prestar los servicios personales para apoya	CD-ARN-805-2024	1207	$ 19.329.931	https://community.secop.gov.co/Public/Tenderin	TERMINADO
CONTRATACIÓN DIRECTA - PRESTACIÓN DE	Prestar servicios profesionales con plena a	CD-ARN-880-2024	1208	$ 50.215.000	https://community.secop.gov.co/Public/Tenderin	TERMINADO
CONTRATACIÓN DIRECTA - PRESTACIÓN DE	Prestar con plena autonomía técnica y adn	CD-ARN-881-2024	1209	$ 55.572.458	https://community.secop.gov.co/Public/Tenderin	TERMINADO
CONTRATACIÓN DIRECTA - PRESTACIÓN DE	Prestar servicios profesionales con plena a	CD-ARN-882-2024	1210	$ 18.980.610	https://community.secop.gov.co/Public/Tenderin	TERMINADO
CONTRATACIÓN DIRECTA - PRESTACIÓN DE	Prestar los servicios personales para apoya	CD-ARN-809-2024	1211	$ 19.329.931	https://community.secop.gov.co/Public/Tenderin	TERMINADO
CONTRATACIÓN DIRECTA - PRESTACIÓN DE	Prestar servicios profesionales con plena a	CD-ARN-884-2024	1212	$ 44.965.525	https://community.secop.gov.co/Public/Tenderin	TERMINADO
CONTRATACIÓN DIRECTA - PRESTACIÓN DE	Prestar con plena autonomía técnica y adn	CD-ARN-886-2024	1214	$ 95.049.258	https://community.secop.gov.co/Public/Tenderin	TERMINADO
CONTRATACIÓN DIRECTA - PRESTACIÓN DE	Prestar los servicios personales para apoya	CD-ARN-810-2024	1215	$ 19.329.931	https://community.secop.gov.co/Public/Tenderin	TERMINADO
CONTRATACIÓN DIRECTA - PRESTACIÓN DE	Prestar con plena autonomía técnica y adn	CD-ARN-888-2024	1216	$ 70.509.268	https://community.secop.gov.co/Public/Tenderin	LIQUIDADO
CONTRATACIÓN DIRECTA - PRESTACIÓN DE	Prestar los servicios profesionales dentro d	CD-ARN-889-2024	1217	$ 67.167.577	https://community.secop.gov.co/Public/Tenderin	TERMINADO
CONTRATACIÓN DIRECTA - PRESTACIÓN DE	Prestar con plena autonomía técnica y adn	CD-ARN-890-2024	1218	$ 24.162.413	https://community.secop.gov.co/Public/Tenderin	TERMINADO
CONTRATACIÓN DIRECTA - PRESTACIÓN DE	Prestar servicios profesionales con plena a	CD-ARN-891-2024	1219	$ 50.215.000	https://community.secop.gov.co/Public/Tenderin	TERMINADO
CONTRATACIÓN DIRECTA - PRESTACIÓN DE	Prestar servicios profesionales con plena a	CD-ARN-892-2024	1220	$ 51.221.958	https://community.secop.gov.co/Public/Tenderin	TERMINADO
CONTRATACIÓN DIRECTA - PRESTACIÓN DE	Prestar servicios profesionales con plena a	CD-ARN-893-2024	1221	$ 51.221.958	https://community.secop.gov.co/Public/Tenderin	TERMINADO
CONTRATACIÓN DIRECTA - PRESTACIÓN DE	Prestar servicios profesionales con plena a	CD-ARN-894-2024	1222	$ 51.221.958	https://community.secop.gov.co/Public/Tenderin	TERMINADO
CONTRATACIÓN DIRECTA - PRESTACIÓN DE	Prestar servicios profesionales con plena a	CD-ARN-895-2024	1223	$ 55.000.000	https://community.secop.gov.co/Public/Tenderin	TERMINADO

CONTRATACIÓN DIRECTA - PRESTACIÓN DE	Prestar los servicios personales para apoya	CD-ARN-811-2024	1224	$ 19.329.931	https://community.secop.gov.co/Public/Tenderin	TERMINADO
CONTRATACIÓN DIRECTA - PRESTACIÓN DE	Prestar con plena autonomía profesional y	CD-ARN-897-2024	1225	$ 51.221.958	https://community.secop.gov.co/Public/Tenderin	TERMINADO
CONTRATACIÓN DIRECTA - PRESTACIÓN DE	Prestar servicios técnicos para recibir y ate	CD-ARN-898-2024	1226	$ 35.591.233	https://community.secop.gov.co/Public/Tenderin	TERMINADO
CONTRATACIÓN DIRECTA - PRESTACIÓN DE	Prestar servicios profesionales con plena a	CD-ARN-899-2024	1227	$ 53.829.622	https://community.secop.gov.co/Public/Tenderin	TERMINADO
CONTRATACIÓN DIRECTA - PRESTACIÓN DE	Prestar con plena autonomía técnica y adn	CD-ARN-900-2024	1228	$ 33.094.875	https://community.secop.gov.co/Public/Tenderin	TERMINADO
CONTRATACIÓN DIRECTA - PRESTACIÓN DE	Prestar servicios de apoyo a las actividades	CD-ARN-901-2024	1229	$ 35.202.965	https://community.secop.gov.co/Public/Tenderin	TERMINADO
CONTRATACIÓN DIRECTA - PRESTACIÓN DE	Prestar los servicios personales para apoya	CD-ARN-822-2024	1230	$ 19.329.931	https://community.secop.gov.co/Public/Tenderin	TERMINADO
CONTRATACIÓN DIRECTA - PRESTACIÓN DE	Prestar servicios profesionales con plena a	CD-ARN-903-2024	1231	$ 52.771.400	https://community.secop.gov.co/Public/Tenderin	TERMINADO
CONTRATACIÓN DIRECTA - PRESTACIÓN DE	Prestar servicios profesionales con plena a	CD-ARN-929-2024	1232	$ 47.451.525	https://community.secop.gov.co/Public/Tenderin	TERMINADO
CONTRATACIÓN DIRECTA - PRESTACIÓN DE	Prestar los servicios personales para apoya	CD-ARN-834-2024	1233	$ 19.329.931	https://community.secop.gov.co/Public/Tenderin	TERMINADO
CONTRATACIÓN DIRECTA - PRESTACIÓN DE	Prestar servicios de apoyo a las actividades	CD-ARN-906-2024	1234	$ 35.591.233	https://community.secop.gov.co/Public/Tenderin	TERMINADO
CONTRATACIÓN DIRECTA - PRESTACIÓN DE	Prestar con plena autonomía técnica y adn	CD-ARN-907-2024	1235	$ 29.668.150	https://community.secop.gov.co/Public/Tenderin	TERMINADO
CONTRATACIÓN DIRECTA - PRESTACIÓN DE	Prestar servicios profesionales con plena a	CD-ARN-911-2024	1239	$ 48.754.200	https://community.secop.gov.co/Public/Tenderin	TERMINADO
CONTRATACIÓN DIRECTA - PRESTACIÓN DE	Prestar servicios profesionales con plena a	CD-ARN-912-2024	1240	$ 46.071.117	https://community.secop.gov.co/Public/Tenderin	TERMINADO
CONTRATACIÓN DIRECTA - PRESTACIÓN DE	Prestar servicios profesionales con plena a	CD-ARN-841-2024	1242	$ 39.859.281	https://community.secop.gov.co/Public/Tenderin	TERMINADO
CONTRATACIÓN DIRECTA - PRESTACIÓN DE	Prestar con plena autonomía administrativ	CD-ARN-918-2024	1244	$ 99.843.668	https://community.secop.gov.co/Public/Tenderin	TERMINADO
CONTRATACIÓN DIRECTA - PRESTACIÓN DE	Prestar servicios profesionales con plena a	CD-ARN-853-2024	1245	$ 42.363.200	https://community.secop.gov.co/Public/Tenderin	TERMINADO
CONTRATACIÓN DIRECTA - PRESTACIÓN DE	Prestar sus servicios profesionales con ple	CD-ARN-920-2024	1246	$ 98.851.229	https://community.secop.gov.co/Public/Tenderin	TERMINADO
CONTRATACIÓN DIRECTA - PRESTACIÓN DE	Prestar con plena autonomía profesional y	CD-ARN-867-2024	1247	$ 41.536.352	https://community.secop.gov.co/Public/Tenderin	TERMINADO
CONTRATACIÓN DIRECTA - PRESTACIÓN DE	Prestar servicios profesionales con plena a	CD-ARN-922-2024	1248	$ 43.166.904	https://community.secop.gov.co/Public/Tenderin	TERMINADO
CONTRATACIÓN DIRECTA - PRESTACIÓN DE	Prestar servicios profesionales con plena a	CD-ARN-923-2024	1249	$ 48.754.200	https://community.secop.gov.co/Public/Tenderin	TERMINADO
CONTRATACIÓN DIRECTA - PRESTACIÓN DE	Prestar servicios profesionales con plena a	CD-ARN-924-2024	1250	$ 49.731.865	https://community.secop.gov.co/Public/Tenderin	TERMINADO
CONTRATACIÓN DIRECTA - PRESTACIÓN DE	Prestar servicios profesionales con plena a	CD-ARN-925-2024	1251	$ 49.731.865	https://community.secop.gov.co/Public/Tenderin	TERMINADO
CONTRATACIÓN DIRECTA - PRESTACIÓN DE	Prestar servicios profesionales con plena a	CD-ARN-926-2024	1252	$ 49.731.865	https://community.secop.gov.co/Public/Tenderin	TERMINADO
CONTRATACIÓN DIRECTA - PRESTACIÓN DE	Prestar servicios profesionales con plena a	CD-ARN-928-2024	1254	$ 48.754.200	https://community.secop.gov.co/Public/Tenderin	TERMINADO
CONTRATACIÓN DIRECTA - PRESTACIÓN DE	Prestar servicios profesionales para apoya	CD-ARN-932-2024	1257	$ 12.724.704	https://community.secop.gov.co/Public/Tenderin	TERMINADO
CONTRATACIÓN DIRECTA - PRESTACIÓN DE	Prestar con plena autonomía administrativ	CD-ARN-934-2024	1259	$ 89.864.753	https://community.secop.gov.co/Public/Tenderin	TERMINADO
CONTRATACIÓN DIRECTA - PRESTACIÓN DE	Prestar con plena autonomía administrativ	CD-ARN-935-2024	1260	$ 5.415.525	https://community.secop.gov.co/Public/Tenderin	TERMINADO
CONTRATACIÓN DIRECTA - PRESTACIÓN DE	Apoyar técnicamente la gestión document	CD-ARN-937-2024	1261	$ 23.299.470	https://community.secop.gov.co/Public/Tenderin	TERMINADO
CONTRATACIÓN DIRECTA - PRESTACIÓN DE	Prestar servicios profesionales con plena a	CD-ARN-938-2024	1262	$ 48.754.200	https://community.secop.gov.co/Public/Tenderin	TERMINADO
CONTRATACIÓN DIRECTA - PRESTACIÓN DE	Prestar con plena autonomía técnica y adn	CD-ARN-919-2024	1263	$ 26.902.432	https://community.secop.gov.co/Public/Tenderin	TERMINADO
CONTRATACIÓN DIRECTA - PRESTACIÓN DE	Prestar servicios profesionales apoyando l	CD-ARN-985-2024	1264	$ 45.380.913	https://community.secop.gov.co/Public/Tenderin	TERMINADO
CONTRATACIÓN DIRECTA - PRESTACIÓN DE	Prestar servicios de apoyo a las actividades	CD-ARN-875-2024	1266	$ 28.861.255	https://community.secop.gov.co/Public/Tenderin	TERMINADO
CONTRATACIÓN DIRECTA - PRESTACIÓN DE	Apoyar técnicamente la gestión document	CD-ARN-879-2024	1268	$ 20.538.051	https://community.secop.gov.co/Public/Tenderin	TERMINADO
CONTRATACIÓN DIRECTA - PRESTACIÓN DE	Prestar con plena autonomía técnica y adn	CD-ARN-896-2024	1269	$ 24.334.550	https://community.secop.gov.co/Public/Tenderin	TERMINADO
CONTRATACIÓN DIRECTA - PRESTACIÓN DE	Prestar servicios profesionales para aseso	CD-ARN-902-2024	1270	$ 110.801.117	https://community.secop.gov.co/Public/Tenderin	TERMINADO
CONTRATACIÓN DIRECTA - PRESTACIÓN DE	Prestar con plena autonomía técnica y adn	CD-ARN-905-2024	1271	$ 24.334.550	https://community.secop.gov.co/Public/Tenderin	TERMINADO
CONTRATACIÓN DIRECTA - PRESTACIÓN DE	Prestar los servicios profesionales con aut	CD-ARN-921-2024	1272	$ 25.994.520	https://community.secop.gov.co/Public/Tenderin	TERMINADO
CONTRATACIÓN DIRECTA - PRESTACIÓN DE	Prestar servicios profesionales con plena a	CD-ARN-931-2024	1274	$ 42.180.600	https://community.secop.gov.co/Public/Tenderin	TERMINADO
CONTRATACIÓN DIRECTA - PRESTACIÓN DE	Prestar con plena autonomía los servicios	CD-ARN-936-2024	1275	$ 43.649.640	https://community.secop.gov.co/Public/Tenderin	TERMINADO
CONTRATACIÓN DIRECTA - PRESTACIÓN DE	Prestar los servicios personales para apoya	CD-ARN-940-2024	1276	$ 18.639.576	https://community.secop.gov.co/Public/Tenderin	TERMINADO
CONTRATACIÓN DIRECTA - PRESTACIÓN DE	Prestar servicios profesionales para apoya	CD-ARN-994-2024	1278	$ 34.621.279	https://community.secop.gov.co/Public/Tenderin	TERMINADO
CONTRATACIÓN DIRECTA - PRESTACIÓN DE	Prestar los servicios profesionales especia	CD-ARN-995-2024	1279	$ 104.310.675	https://community.secop.gov.co/Public/Tenderin	TERMINADO
CONTRATACIÓN DIRECTA - PRESTACIÓN DE	Prestar los servicios profesionales para ate	CD-ARN-996-2024	1280	$ 52.112.775	https://community.secop.gov.co/Public/Tenderin	TERMINADO
CONTRATACIÓN DIRECTA - PRESTACIÓN DE	Prestar con plena autonomía técnica y adn	CD-ARN-1001-2024	1283	$ 73.619.971	https://community.secop.gov.co/Public/Tenderin	TERMINADO
CONTRATACIÓN DIRECTA - PRESTACIÓN DE	Prestar sus servicios profesionales con ple	CD-ARN-1002-2024	1284	$ 71.546.169	https://community.secop.gov.co/Public/Tenderin	TERMINADO
CONTRATACIÓN DIRECTA - PRESTACIÓN DE	Prestar sus servicios profesionales con ple	CD-ARN-1003-2024	1285	$ 58.797.069	https://community.secop.gov.co/Public/Tenderin	TERMINADO
CONTRATACIÓN DIRECTA - PRESTACIÓN DE	Prestar servicios profesionales para apoya	CD-ARN-878-2024	1286	$ 32.672.895	https://community.secop.gov.co/Public/Tenderin	TERMINADO
CONTRATACIÓN DIRECTA - PRESTACIÓN DE	Prestar sus servicios profesionales para br	CD-ARN-1009-2024	1289	$ 47.712.141	https://community.secop.gov.co/Public/Tenderin	TERMINADO
CONTRATACIÓN DIRECTA - PRESTACIÓN DE	Prestar sus servicios profesionales para la	CD-ARN-1010-2024	1290	$ 16.333.321	https://community.secop.gov.co/Public/Tenderin	TERMINADO

CONTRATACIÓN DIRECTA - PRESTACIÓN DE	Prestar los servicios profesionales para el f	CD-ARN-1012-2024	1292	$ 66.400.701	https://community.secop.gov.co/Public/Tenderin	TERMINADO
CONTRATACIÓN DIRECTA - PRESTACIÓN DE	Prestar servicios profesionales con plena a	CD-ARN-1013-2024	1293	$ 35.575.978	https://community.secop.gov.co/Public/Tenderin	TERMINADO
CONTRATACIÓN DIRECTA - PRESTACIÓN DE	Prestar con plena autonomía profesional y	CD-ARN-1014-2024	1294	$ 35.575.978	https://community.secop.gov.co/Public/Tenderin	TERMINADO
CONTRATACIÓN DIRECTA - PRESTACIÓN DE	Prestar servicios profesionales con plena a	CD-ARN-1015-2024	1295	$ 34.511.400	https://community.secop.gov.co/Public/Tenderin	TERMINADO
CONTRATACIÓN DIRECTA - PRESTACIÓN DE	Prestar servicios profesionales con plena a	CD-ARN-1015-2024	1296	$ 34.876.600	https://community.secop.gov.co/Public/Tenderin	TERMINADO
CONTRATACIÓN DIRECTA - PRESTACIÓN DE	Prestar servicios profesionales con plena a	CD-ARN-1015-2024	1297	$ 37.250.400	https://community.secop.gov.co/Public/Tenderin	TERMINADO
CONTRATACIÓN DIRECTA - PRESTACIÓN DE	Prestar servicios profesionales con plena a	CD-ARN-1016-2024	1298	$ 9.317.754	https://community.secop.gov.co/Public/Tenderin	TERMINADO
CONTRATACIÓN DIRECTA - PRESTACIÓN DE	Prestar servicios profesionales con plena a	CD-ARN-1017-2024	1299	$ 35.203.455	https://community.secop.gov.co/Public/Tenderin	TERMINADO
CONTRATACIÓN DIRECTA - PRESTACIÓN DE	Prestar servicios profesionales con plena a	CD-ARN-1042-2024	1300	$ 33.781.000	https://community.secop.gov.co/Public/Tenderin	TERMINADO
CONTRATACIÓN DIRECTA - PRESTACIÓN DE	Prestar servicios profesionales con plena a	CD-ARN-1042-2024	1301	$ 36.520.000	https://community.secop.gov.co/Public/Tenderin	TERMINADO
CONTRATACIÓN DIRECTA - PRESTACIÓN DE	Prestar con plena autonomía técnica y adm	CD-ARN-1019-2024	1303	$ 45.207.181	https://community.secop.gov.co/Public/Tenderin	TERMINADO
CONTRATACIÓN DIRECTA - PRESTACIÓN DE	Prestar servicios profesionales con plena a	CD-ARN-1020-2024	1304	$ 37.066.072	https://community.secop.gov.co/Public/Tenderin	TERMINADO
CONTRATACIÓN DIRECTA - PRESTACIÓN DE	Prestar servicios profesionales con plena a	CD-ARN-1021-2024	1305	$ 37.250.400	https://community.secop.gov.co/Public/Tenderin	TERMINADO
CONTRATACIÓN DIRECTA - PRESTACIÓN DE	Prestar servicios profesionales con plena a	CD-ARN-1021-2024	1307	$ 34.511.400	https://community.secop.gov.co/Public/Tenderin	TERMINADO
CONTRATACIÓN DIRECTA - PRESTACIÓN DE	Prestar con plena autonomía los servicios	CD-ARN-1022-2024	1308	$ 38.193.435	https://community.secop.gov.co/Public/Tenderin	TERMINADO
CONTRATACIÓN DIRECTA - PRESTACIÓN DE	Prestar servicios profesionales con plena a	CD-ARN-1023-2024	1309	$ 37.800.000	https://community.secop.gov.co/Public/Tenderin	TERMINADO
CONTRATACIÓN DIRECTA - PRESTACIÓN DE	Prestar servicios profesionales con plena a	CD-ARN-1024-2024	1310	$ 34.511.400	https://community.secop.gov.co/Public/Tenderin	TERMINADO
CONTRATACIÓN DIRECTA - PRESTACIÓN DE	Prestar servicios profesionales con plena a	CD-ARN-1024-2024	1311	$ 34.511.400	https://community.secop.gov.co/Public/Tenderin	TERMINADO
CONTRATACIÓN DIRECTA - PRESTACIÓN DE	Prestar servicios profesionales con plena a	CD-ARN-1024-2024	1312	$ 34.511.400	https://community.secop.gov.co/Public/Tenderin	TERMINADO
CONTRATACIÓN DIRECTA - PRESTACIÓN DE	Prestar servicios profesionales con plena a	CD-ARN-1025-2024	1313	$ 8.568.037	https://community.secop.gov.co/Public/Tenderin	TERMINADO
CONTRATACIÓN DIRECTA - PRESTACIÓN DE	Prestar servicios profesionales con plena a	CD-ARN-1026-2024	1314	$ 30.903.579	https://community.secop.gov.co/Public/Tenderin	TERMINADO
CONTRATACIÓN DIRECTA - PRESTACIÓN DE	Prestar con autonomía técnica y administr	CD-ARN-1029-2024	1318	$ 52.424.693	https://community.secop.gov.co/Public/Tenderin	TERMINADO
CONTRATACIÓN DIRECTA - PRESTACIÓN DE	Prestar servicios profesionales con plena a	CD-ARN-1030-2024	1319	$ 30.086.024	https://community.secop.gov.co/Public/Tenderin	TERMINADO
CONTRATACIÓN DIRECTA - PRESTACIÓN DE	Prestar servicios profesionales con plena a	CD-ARN-1031-2024	1320	$ 33.598.400	https://community.secop.gov.co/Public/Tenderin	TERMINADO
CONTRATACIÓN DIRECTA - PRESTACIÓN DE	Prestar servicios profesionales con plena a	CD-ARN-1032-2024	1321	$ 33.598.400	https://community.secop.gov.co/Public/Tenderin	TERMINADO
CONTRATACIÓN DIRECTA - PRESTACIÓN DE	Prestar servicios profesionales con plena a	CD-ARN-1033-2024	1322	$ 33.598.400	https://community.secop.gov.co/Public/Tenderin	TERMINADO
CONTRATACIÓN DIRECTA - PRESTACIÓN DE	Prestar servicios profesionales con plena a	CD-ARN-1034-2024	1323	$ 33.899.623	https://community.secop.gov.co/Public/Tenderin	TERMINADO
CONTRATACIÓN DIRECTA - PRESTACIÓN DE	Prestar servicios profesionales con plena a	CD-ARN-1036-2024	1326	$ 32.037.007	https://community.secop.gov.co/Public/Tenderin	TERMINADO
CONTRATACIÓN DIRECTA - PRESTACIÓN DE	Prestar servicios profesionales con plena a	CD-ARN-1037-2024	1327	$ 31.407.200	https://community.secop.gov.co/Public/Tenderin	TERMINADO
CONTRATACIÓN DIRECTA - PRESTACIÓN DE	Prestar servicios profesionales con plena a	CD-ARN-1038-2024	1328	$ 32.037.007	https://community.secop.gov.co/Public/Tenderin	TERMINADO
CONTRATACIÓN DIRECTA - PRESTACIÓN DE	Prestar servicios profesionales con plena a	CD-ARN-1039-2024	1329	$ 31.407.200	https://community.secop.gov.co/Public/Tenderin	TERMINADO
CONTRATACIÓN DIRECTA - PRESTACIÓN DE	Prestar servicios profesionales con plena a	CD-ARN-1045-2024	1333	$ 27.953.262	https://community.secop.gov.co/Public/Tenderin	TERMINADO
CONTRATACIÓN DIRECTA - PRESTACIÓN DE	Prestar servicios profesionales con plena a	CD-ARN-1046-2024	1334	$ 29.581.200	https://community.secop.gov.co/Public/Tenderin	TERMINADO
CONTRATACIÓN DIRECTA - PRESTACIÓN DE	Prestar servicios profesionales de apoyo a	CD-ARN-1047-2024	1335	$ 13.247.442	https://community.secop.gov.co/Public/Tenderin	TERMINADO
CONTRATACIÓN DIRECTA - PRESTACIÓN DE	Prestar servicios profesionales con plena a	CD-ARN-1048-2024	1336	$ 31.589.800	https://community.secop.gov.co/Public/Tenderin	TERMINADO
CONTRATACIÓN DIRECTA - PRESTACIÓN DE	Prestar servicios profesionales con plena a	CD-ARN-1049-2024	1337	$ 25.834.738	https://community.secop.gov.co/Public/Tenderin	TERMINADO
CONTRATACIÓN DIRECTA - PRESTACIÓN DE	Prestar servicios profesionales con plena a	CD-ARN-1050-2024	1338	$ 27.953.262	https://community.secop.gov.co/Public/Tenderin	TERMINADO
CONTRATACIÓN DIRECTA - PRESTACIÓN DE	Prestar servicios profesionales con plena a	CD-ARN-1051-2024	1339	$ 27.953.262	https://community.secop.gov.co/Public/Tenderin	TERMINADO
CONTRATACIÓN DIRECTA - PRESTACIÓN DE	Prestar servicios profesionales con plena a	CD-ARN-1051-2024	1340	$ 27.953.262	https://community.secop.gov.co/Public/Tenderin	TERMINADO
CONTRATACIÓN DIRECTA - PRESTACIÓN DE	Prestar con plena autonomía los servicios	CD-ARN-1052-2024	1341	$ 29.908.087	https://community.secop.gov.co/Public/Tenderin	TERMINADO
CONTRATACIÓN DIRECTA - PRESTACIÓN DE	Prestar servicios profesionales con plena a	CD-ARN-1053-2024	1342	$ 29.581.200	https://community.secop.gov.co/Public/Tenderin	TERMINADO
CONTRATACIÓN DIRECTA - PRESTACIÓN DE	Prestar servicios tecnológicos que se requ	CD-ARN-1054-2024	1343	$ 20.966.472	https://community.secop.gov.co/Public/Tenderin	TERMINADO
CONTRATACIÓN DIRECTA - PRESTACIÓN DE	Prestar servicios profesionales con autono	CD-ARN-1055-2024	1344	$ 30.174.390	https://community.secop.gov.co/Public/Tenderin	TERMINADO
CONTRATACIÓN DIRECTA - PRESTACIÓN DE	Prestar con plena autonomía técnica los se	CD-ARN-1056-2024	1345	$ 20.101.005	https://community.secop.gov.co/Public/Tenderin	TERMINADO
CONTRATACIÓN DIRECTA - PRESTACIÓN DE	Prestar los servicios profesionales con aut	CD-ARN-1057-2024	1346	$ 37.521.198	https://community.secop.gov.co/Public/Tenderin	TERMINADO
CONTRATACIÓN DIRECTA - PRESTACIÓN DE	Prestar servicios profesionales para brinda	CD-ARN-1059-2024	1349	$ 24.279.858	https://community.secop.gov.co/Public/Tenderin	TERMINADO
CONTRATACIÓN DIRECTA - PRESTACIÓN DE	Prestar con plena autonomía técnica, finar	CD-ARN-1060-2024	1350	$ 40.995.383	https://community.secop.gov.co/Public/Tenderin	TERMINADO
CONTRATACIÓN DIRECTA - PRESTACIÓN DE	Prestar servicios profesionales con plena a	CD-ARN-1061-2024	1351	$ 42.677.388	https://community.secop.gov.co/Public/Tenderin	TERMINADO
CONTRATACIÓN DIRECTA - PRESTACIÓN DE	Prestar servicios profesionales para apoya	CD-ARN-1062-2024	1352	$ 29.851.323	https://community.secop.gov.co/Public/Tenderin	TERMINADO
CONTRATACIÓN DIRECTA - PRESTACIÓN DE	Prestar los servicios profesionales para rea	CD-ARN-1063-2024	1353	$ 42.677.388	https://community.secop.gov.co/Public/Tenderin	TERMINADO

CONTRATACIÓN DIRECTA - PRESTACIÓN DE	Prestar los servicios profesionales para rea	CD-ARN-1063-2024	1354	$ 42.677.388	https://community.secop.gov.co/Public/Tenderin	TERMINADO
CONTRATACIÓN DIRECTA - PRESTACIÓN DE	Prestar los servicios profesionales con ple	CD-ARN-1058-2024	1355	$ 29.429.343	https://community.secop.gov.co/Public/Tenderin	TERMINADO
CONTRATACIÓN DIRECTA - PRESTACIÓN DE	Prestar con plena autonomía técnica y adn	CD-ARN-1095-2024	1357	$ 31.267.665	https://community.secop.gov.co/Public/Tenderin	TERMINADO
CONTRATACIÓN DIRECTA - PRESTACIÓN DE	Prestar servicios profesionales con plena a	CD-ARN-1067-2024	1358	$ 37.752.810	https://community.secop.gov.co/Public/Tenderin	TERMINADO
CONTRATACIÓN DIRECTA - PRESTACIÓN DE	Prestar servicios profesionales con plena a	CD-ARN-1066-2024	1360	$ 37.752.810	https://community.secop.gov.co/Public/Tenderin	TERMINADO
CONTRATACIÓN DIRECTA - PRESTACIÓN DE	Prestar servicios profesionales con plena a	CD-ARN-1067-2024	1361	$ 37.752.810	https://community.secop.gov.co/Public/Tenderin	TERMINADO
CONTRATACIÓN DIRECTA - PRESTACIÓN DE	Prestar servicios profesionales con plena a	CD-ARN-1068-2024	1362	$ 34.510.238	https://community.secop.gov.co/Public/Tenderin	TERMINADO
CONTRATACIÓN DIRECTA - PRESTACIÓN DE	Prestar servicios profesionales con plena a	CD-ARN-1069-2024	1363	$ 36.594.749	https://community.secop.gov.co/Public/Tenderin	TERMINADO
CONTRATACIÓN DIRECTA - PRESTACIÓN DE	Prestar servicios profesionales con plena a	CD-ARN-1070-2024	1364	$ 34.741.850	https://community.secop.gov.co/Public/Tenderin	TERMINADO
CONTRATACIÓN DIRECTA - PRESTACIÓN DE	Prestar con plena autonomía técnica y adn	CD-ARN-1071-2024	1365	$ 31.726.822	https://community.secop.gov.co/Public/Tenderin	TERMINADO
CONTRATACIÓN DIRECTA - PRESTACIÓN DE	Prestar con plena autonomía técnica y adn	CD-ARN-1072-2024	1366	$ 66.314.078	https://community.secop.gov.co/Public/Tenderin	TERMINADO
CONTRATACIÓN DIRECTA - PRESTACIÓN DE	Prestar servicios profesionales con plena a	CD-ARN-1073-2024	1367	$ 37.752.810	https://community.secop.gov.co/Public/Tenderin	TERMINADO
CONTRATACIÓN DIRECTA - PRESTACIÓN DE	Prestar servicios profesionales con plena a	CD-ARN-1074-2024	1368	$ 37.752.810	https://community.secop.gov.co/Public/Tenderin	TERMINADO
CONTRATACIÓN DIRECTA - PRESTACIÓN DE	Prestar servicios profesionales con plena a	CD-ARN-1077-2024	1369	$ 34.741.850	https://community.secop.gov.co/Public/Tenderin	TERMINADO
CONTRATACIÓN DIRECTA - PRESTACIÓN DE	Prestar los servicios profesionales para rea	CD-ARN-1078-2024	1371	$ 39.779.541	https://community.secop.gov.co/Public/Tenderin	TERMINADO
CONTRATACIÓN DIRECTA - PRESTACIÓN DE	Prestar servicios profesionales con plena a	CD-ARN-1079-2024	1372	$ 31.267.665	https://community.secop.gov.co/Public/Tenderin	TERMINADO
CONTRATACIÓN DIRECTA - PRESTACIÓN DE	Prestar con autonomía técnica los servicio	CD-ARN-1080-2024	1373	$ 25.364.997	https://community.secop.gov.co/Public/Tenderin	TERMINADO
CONTRATACIÓN DIRECTA - PRESTACIÓN DE	Prestar con autonomía técnica los servicio	CD-ARN-1082-2024	1374	$ 28.897.678	https://community.secop.gov.co/Public/Tenderin	TERMINADO
CONTRATACIÓN DIRECTA - PRESTACIÓN DE	Apoyar técnicamente en actividades inmer	CD-ARN-1083-2024	1375	$ 7.765.360	https://community.secop.gov.co/Public/Tenderin	TERMINADO
CONTRATACIÓN DIRECTA - PRESTACIÓN DE	Prestar los servicios profesionales con aut	CD-ARN-1085-2024	1376	$ 34.741.850	https://community.secop.gov.co/Public/Tenderin	TERMINADO
CONTRATACIÓN DIRECTA - PRESTACIÓN DE	Prestar servicios profesionales para apoya	CD-ARN-1087-2024	1378	$ 13.660.344	https://community.secop.gov.co/Public/Tenderin	TERMINADO
CONTRATACIÓN DIRECTA - PRESTACIÓN DE	Prestar servicios profesionales con plena a	CD-ARN-1088-2024	1381	$ 25.746.600	https://community.secop.gov.co/Public/Tenderin	TERMINADO
CONTRATACIÓN DIRECTA - PRESTACIÓN DE	Prestar servicios profesionales con plena a	CD-ARN-1088-2024	1382	$ 25.746.600	https://community.secop.gov.co/Public/Tenderin	TERMINADO
CONTRATACIÓN DIRECTA - PRESTACIÓN DE	Prestar servicios técnicos para recibir y ate	CD-ARN-1089-2024	1383	$ 18.378.019	https://community.secop.gov.co/Public/Tenderin	TERMINADO
CONTRATACIÓN DIRECTA - PRESTACIÓN DE	Prestar servicios profesionales con plena a	CD-ARN-1090-2024	1384	$ 28.200.000	https://community.secop.gov.co/Public/Tenderin	TERMINADO
CONTRATACIÓN DIRECTA - PRESTACIÓN DE	Prestar servicios profesionales con plena a	CD-ARN-1091-2024	1385	$ 25.746.600	https://community.secop.gov.co/Public/Tenderin	TERMINADO
CONTRATACIÓN DIRECTA - PRESTACIÓN DE	Prestar servicios profesionales con plena a	CD-ARN-1091-2024	1386	$ 25.746.600	https://community.secop.gov.co/Public/Tenderin	TERMINADO
CONTRATACIÓN DIRECTA - PRESTACIÓN DE	Prestar servicios profesionales con plena a	CD-ARN-1092-2024	1387	$ 33.120.564	https://community.secop.gov.co/Public/Tenderin	TERMINADO
CONTRATACIÓN DIRECTA - PRESTACIÓN DE	Prestar servicios profesionales con plena a	CD-ARN-1093-2024	1388	$ 32.888.951	https://community.secop.gov.co/Public/Tenderin	TERMINADO
CONTRATACIÓN DIRECTA - PRESTACIÓN DE	Prestar servicios profesionales con plena a	CD-ARN-1093-2024	1389	$ 33.120.564	https://community.secop.gov.co/Public/Tenderin	TERMINADO
CONTRATACIÓN DIRECTA - PRESTACIÓN DE	Prestar servicios profesionales con plena a	CD-ARN-1094-2024	1390	$ 33.120.564	https://community.secop.gov.co/Public/Tenderin	TERMINADO
CONTRATACIÓN DIRECTA - PRESTACIÓN DE	Prestar servicios profesionales con plena a	CD-ARN-1094-2024	1391	$ 33.120.564	https://community.secop.gov.co/Public/Tenderin	TERMINADO
CONTRATACIÓN DIRECTA - PRESTACIÓN DE	Prestar con plena autonomía técnica, finar	CD-ARN-1123-2024	1394	$ 32.888.951	https://community.secop.gov.co/Public/Tenderin	TERMINADO
CONTRATACIÓN DIRECTA - PRESTACIÓN DE	Prestar servicios profesionales con autono	CD-ARN-1099-2024	1397	$ 24.214.017	https://community.secop.gov.co/Public/Tenderin	TERMINADO
CONTRATACIÓN DIRECTA - PRESTACIÓN DE	Prestar servicios profesionales con plena a	CD-ARN-1100-2024	1398	$ 22.642.400	https://community.secop.gov.co/Public/Tenderin	TERMINADO
CONTRATACIÓN DIRECTA - PRESTACIÓN DE	Prestar los servicios profesionales con ple	CD-ARN-1101-2024	1399	$ 23.841.493	https://community.secop.gov.co/Public/Tenderin	TERMINADO
CONTRATACIÓN DIRECTA - PRESTACIÓN DE	Prestar servicios profesionales con plena a	CD-ARN-1102-2024	1400	$ 24.400.278	https://community.secop.gov.co/Public/Tenderin	TERMINADO
CONTRATACIÓN DIRECTA - PRESTACIÓN DE	Prestar servicios profesionales con plena a	CD-ARN-1103-2024	1401	$ 31.267.665	https://community.secop.gov.co/Public/Tenderin	TERMINADO
CONTRATACIÓN DIRECTA - PRESTACIÓN DE	Prestar con plena autonomía administrativ	CD-ARN-1104-2024	1402	$ 38.273.564	https://community.secop.gov.co/Public/Tenderin	TERMINADO
CONTRATACIÓN DIRECTA - PRESTACIÓN DE	Prestar con plena autonomía administrativ	CD-ARN-1105-2024	1403	$ 39.516.100	https://community.secop.gov.co/Public/Tenderin	TERMINADO
CONTRATACIÓN DIRECTA - PRESTACIÓN DE	Prestar con plena autonomía técnica y adn	CD-ARN-1106-2024	1404	$ 39.516.100	https://community.secop.gov.co/Public/Tenderin	TERMINADO
CONTRATACIÓN DIRECTA - PRESTACIÓN DE	Prestar los servicios profesionales para ap	CD-ARN-1112-2024	1405	$ 21.568.875	https://community.secop.gov.co/Public/Tenderin	TERMINADO
CONTRATACIÓN DIRECTA - PRESTACIÓN DE	Prestar servicios profesionales con plena a	CD-ARN-1109-2024	1407	$ 31.267.665	https://community.secop.gov.co/Public/Tenderin	TERMINADO
CONTRATACIÓN DIRECTA - PRESTACIÓN DE	Prestar servicios profesionales con plena a	CD-ARN-1111-2024	1408	$ 31.267.665	https://community.secop.gov.co/Public/Tenderin	TERMINADO
CONTRATACIÓN DIRECTA - PRESTACIÓN DE	Apoyar técnicamente las actividades requ	CD-ARN-1155-2024	1410	$ 8.888.316	https://community.secop.gov.co/Public/Tenderin	TERMINADO
CONTRATACIÓN DIRECTA - PRESTACIÓN DE	Prestar servicios profesionales con plena a	CD-ARN-1114-2024	1411	$ 20.275.364	https://community.secop.gov.co/Public/Tenderin	TERMINADO
CONTRATACIÓN DIRECTA - PRESTACIÓN DE	Prestar servicios profesionales con plena a	CD-ARN-1114-2024	1412	$ 20.275.364	https://community.secop.gov.co/Public/Tenderin	TERMINADO
CONTRATACIÓN DIRECTA - PRESTACIÓN DE	Prestar servicios profesionales para acomp	CD-ARN-1115-2024	1413	$ 30.341.216	https://community.secop.gov.co/Public/Tenderin	TERMINADO
CONTRATACIÓN DIRECTA - PRESTACIÓN DE	Prestar servicios profesionales con plena a	CD-ARN-1116-2024	1414	$ 30.559.117	https://community.secop.gov.co/Public/Tenderin	TERMINADO
CONTRATACIÓN DIRECTA - PRESTACIÓN DE	Prestar servicios profesionales con plena a	CD-ARN-1132-2024	1415	$ 29.768.795	https://community.secop.gov.co/Public/Tenderin	TERMINADO

CONTRATACIÓN DIRECTA - PRESTACIÓN DE	Prestar con plena autonomía técnica y adm	CD-ARN-1117-2024	1416	$ 28.025.092	https://community.secop.gov.co/Public/Tenderin	TERMINADO
CONTRATACIÓN DIRECTA - PRESTACIÓN DE	Prestar servicios profesionales, con plena	CD-ARN-1118-2024	1417	$ 20.015.916	https://community.secop.gov.co/Public/Tenderin	TERMINADO
CONTRATACIÓN DIRECTA - PRESTACIÓN DE	Prestar servicios, con plena autonomía téc	CD-ARN-1119-2024	1418	$ 12.889.533	https://community.secop.gov.co/Public/Tenderin	TERMINADO
CONTRATACIÓN DIRECTA - PRESTACIÓN DE	Prestar servicios, con plena autonomía téc	CD-ARN-1120-2024	1419	$ 13.556.233	https://community.secop.gov.co/Public/Tenderin	TERMINADO
CONTRATACIÓN DIRECTA - PRESTACIÓN DE	Prestar servicios, con plena autonomía téc	CD-ARN-1120-2024	1420	$ 13.556.233	https://community.secop.gov.co/Public/Tenderin	TERMINADO
CONTRATACIÓN DIRECTA - PRESTACIÓN DE	Prestar con plena autonomía técnica, los s	CD-ARN-1121-2024	1421	$ 28.256.705	https://community.secop.gov.co/Public/Tenderin	TERMINADO
CONTRATACIÓN DIRECTA - PRESTACIÓN DE	Prestar servicios profesionales para acomp	CD-ARN-1122-2024	1422	$ 31.730.890	https://community.secop.gov.co/Public/Tenderin	TERMINADO
CONTRATACIÓN DIRECTA - PRESTACIÓN DE	Prestar servicios profesionales para acomp	CD-ARN-1122-2024	1423	$ 31.730.890	https://community.secop.gov.co/Public/Tenderin	TERMINADO
CONTRATACIÓN DIRECTA - PRESTACIÓN DE	Prestar servicios profesionales para acomp	CD-ARN-1122-2024	1424	$ 31.730.890	https://community.secop.gov.co/Public/Tenderin	TERMINADO
CONTRATACIÓN DIRECTA - PRESTACIÓN DE	Prestar servicios profesionales para acomp	CD-ARN-1122-2024	1425	$ 31.730.890	https://community.secop.gov.co/Public/Tenderin	TERMINADO
CONTRATACIÓN DIRECTA - PRESTACIÓN DE	Prestar servicios profesionales para acomp	CD-ARN-1122-2024	1426	$ 31.730.890	https://community.secop.gov.co/Public/Tenderin	TERMINADO
CONTRATACIÓN DIRECTA - PRESTACIÓN DE	Prestar servicios profesionales para acomp	CD-ARN-1122-2024	1427	$ 31.730.890	https://community.secop.gov.co/Public/Tenderin	TERMINADO
CONTRATACIÓN DIRECTA - PRESTACIÓN DE	Prestar con plena autonomía técnica y adm	CD-ARN-1125-2024	1428	$ 13.400.670	https://community.secop.gov.co/Public/Tenderin	TERMINADO
CONTRATACIÓN DIRECTA - PRESTACIÓN DE	Prestar servicios personales en la(s) sede(	CD-ARN-1126-2024	1429	$ 10.010.143	https://community.secop.gov.co/Public/Tenderin	TERMINADO
CONTRATACIÓN DIRECTA - PRESTACIÓN DE	Prestar con plena autonomía técnica, finar	CD-ARN-1127-2024	1430	$ 32.930.083	https://community.secop.gov.co/Public/Tenderin	TERMINADO
CONTRATACIÓN DIRECTA - PRESTACIÓN DE	Prestar con plena autonomía técnica y adm	CD-ARN-1129-2024	1431	$ 42.858.575	https://community.secop.gov.co/Public/Tenderin	TERMINADO
CONTRATACIÓN DIRECTA - PRESTACIÓN DE	Prestar con plena autonomía técnica y adm	CD-ARN-1130-2024	1432	$ 37.851.607	https://community.secop.gov.co/Public/Tenderin	TERMINADO
CONTRATACIÓN DIRECTA - PRESTACIÓN DE	Prestar con autonomía administrativa y téc	CD-ARN-1131-2024	1434	$ 27.330.255	https://community.secop.gov.co/Public/Tenderin	TERMINADO
CONTRATACIÓN DIRECTA - PRESTACIÓN DE	Prestar con plena autonomía técnica y adm	CD-ARN-1135-2024	1443	$ 28.566.501	https://community.secop.gov.co/Public/Tenderin	TERMINADO
CONTRATACIÓN DIRECTA - PRESTACIÓN DE	Prestar con plena autonomía técnica y adm	CD-ARN-1136-2024	1444	$ 32.726.671	https://community.secop.gov.co/Public/Tenderin	TERMINADO
CONTRATACIÓN DIRECTA - PRESTACIÓN DE	Prestar servicios profesionales con plena a	CD-ARN-1140-2024	1448	$ 17.881.120	https://community.secop.gov.co/Public/Tenderin	TERMINADO
CONTRATACIÓN DIRECTA - PRESTACIÓN DE	Prestar servicios profesionales con plena a	CD-ARN-1141-2024	1449	$ 17.881.120	https://community.secop.gov.co/Public/Tenderin	TERMINADO
CONTRATACIÓN DIRECTA - PRESTACIÓN DE	Prestar con plena autonomía técnica y adm	CD-ARN-1142-2024	1450	$ 30.785.258	https://community.secop.gov.co/Public/Tenderin	TERMINADO
CONTRATACIÓN DIRECTA - PRESTACIÓN DE	Prestar con plena autonomía técnica y adm	CD-ARN-1146-2024	1451	$ 40.093.505	https://community.secop.gov.co/Public/Tenderin	TERMINADO
CONTRATACIÓN DIRECTA - PRESTACIÓN DE	Prestar con plena autonomía técnica y adm	CD-ARN-1144-2024	1452	$ 39.747.872	https://community.secop.gov.co/Public/Tenderin	TERMINADO
CONTRATACIÓN DIRECTA - PRESTACIÓN DE	Prestar sus servicios profesionales a la Ofi	CD-ARN-1149-2024	1457	$ 17.772.753	https://community.secop.gov.co/Public/Tenderin	TERMINADO
CONTRATACIÓN DIRECTA - PRESTACIÓN DE	Prestar con plena autonomía técnica y adm	CD-ARN-1150-2024	1458	$ 30.761.396	https://community.secop.gov.co/Public/Tenderin	TERMINADO
CONTRATACIÓN DIRECTA - PRESTACIÓN DE	Prestar con plena autonomía técnica y adm	CD-ARN-1151-2024	1459	$ 26.607.507	https://community.secop.gov.co/Public/Tenderin	TERMINADO
CONTRATACIÓN DIRECTA - PRESTACIÓN DE	Prestar con plena autonomía técnica y adm	CD-ARN-1152-2024	1460	$ 34.909.000	https://community.secop.gov.co/Public/Tenderin	TERMINADO
CONTRATACIÓN DIRECTA - PRESTACIÓN DE	Prestar servicios profesionales con plena a	CD-ARN-1157-2024	1463	$ 22.466.396	https://community.secop.gov.co/Public/Tenderin	TERMINADO
CONTRATACIÓN DIRECTA - PRESTACIÓN DE	Apoyar técnicamente las actividades requ	CD-ARN-1156-2024	1464	$ 8.456.845	https://community.secop.gov.co/Public/Tenderin	TERMINADO
CONTRATACIÓN DIRECTA - PRESTACIÓN DE	Apoyar técnicamente las actividades requ	CD-ARN-1156-2024	1465	$ 8.456.845	https://community.secop.gov.co/Public/Tenderin	TERMINADO
CONTRATACIÓN DIRECTA - PRESTACIÓN DE	Prestar servicios profesionales con plena a	CD-ARN-1158-2024	1467	$ 16.434.000	https://community.secop.gov.co/Public/Tenderin	TERMINADO
CONTRATACIÓN DIRECTA - PRESTACIÓN DE	Prestar servicios profesionales de apoyo a	CD-ARN-1159-2024	1468	$ 15.529.590	https://community.secop.gov.co/Public/Tenderin	TERMINADO
CONTRATACIÓN DIRECTA - PRESTACIÓN DE	Apoyar técnicamente las actividades reque	CD-ARN-1161-2024	1472	$ 6.989.841	https://community.secop.gov.co/Public/Tenderin	TERMINADO
CONTRATACIÓN DIRECTA - PRESTACIÓN DE	Apoyar administrativamente las actividade	CD-ARN-1162-2024	1473	$ 6.385.781	https://community.secop.gov.co/Public/Tenderin	TERMINADO
CONTRATACIÓN DIRECTA - PRESTACIÓN DE	Prestar con plena autonomía técnica y adm	CD-ARN-1163-2024	1474	$ 22.187.573	https://community.secop.gov.co/Public/Tenderin	TERMINADO
CONTRATACIÓN DIRECTA - PRESTACIÓN DE	Prestar con plena autonomía técnica y adm	CD-ARN-1164-2024	1475	$ 26.303.659	https://community.secop.gov.co/Public/Tenderin	TERMINADO
CONTRATACIÓN DIRECTA - PRESTACIÓN DE	Prestar sus servicios profesionales, con au	CD-ARN-1165-2024	1476	$ 27.650.693	https://community.secop.gov.co/Public/Tenderin	TERMINADO
CONTRATACIÓN DIRECTA - PRESTACIÓN DE	Prestar con plena autonomía técnica y adm	CD-ARN-1167-2024	1478	$ 8.403.810	https://community.secop.gov.co/Public/Tenderin	TERMINADO
CONTRATACIÓN DIRECTA - PRESTACIÓN DE	Prestar con plena autonomía técnica y adm	CD-ARN-1174-2024	1482	$ 24.194.357	https://community.secop.gov.co/Public/Tenderin	TERMINADO
CONTRATACIÓN DIRECTA - PRESTACIÓN DE	Prestar con plena autonomía técnica y adm	CD-ARN-1175-2024	1483	$ 16.212.863	https://community.secop.gov.co/Public/Tenderin	TERMINADO
CONTRATACIÓN DIRECTA - PRESTACIÓN DE	Apoyar administrativamente las actividade	CD-ARN-1166-2024	1484	$ 5.868.015	https://community.secop.gov.co/Public/Tenderin	TERMINADO
CONTRATACIÓN DIRECTA - PRESTACIÓN DE	Prestar servicios profesionales para apoya	CD-ARN-1178-2024	1485	$ 17.650.525	https://community.secop.gov.co/Public/Tenderin	TERMINADO
CONTRATACIÓN DIRECTA - PRESTACIÓN DE	Prestar con plena autonomía técnica y adm	CD-ARN-1179-2024	1486	$ 11.733.468	https://community.secop.gov.co/Public/Tenderin	TERMINADO
CONTRATACIÓN DIRECTA - PRESTACIÓN DE	Prestar con plena autonomía técnica y adm	CD-ARN-1180-2024	1487	$ 21.492.014	https://community.secop.gov.co/Public/Tenderin	TERMINADO
CONTRATACIÓN DIRECTA - PRESTACIÓN DE	Prestar con plena autonomía técnica, los s	CD-ARN-1181-2024	1489	$ 15.518.026	https://community.secop.gov.co/Public/Tenderin	TERMINADO
CONTRATACIÓN DIRECTA - PRESTACIÓN DE	Prestar con plena autonomía técnica y adm	CD-ARN-1184-2024	1491	$ 12.738.678	https://community.secop.gov.co/Public/Tenderin	TERMINADO
CONTRATACIÓN DIRECTA - PRESTACIÓN DE	Prestar con plena autonomía técnica y adm	CD-ARN-1185-2024	1492	$ 3.974.775	https://community.secop.gov.co/Public	TERMINADO
CONTRATACIÓN DIRECTA - PRESTACIÓN DE	Prestar con plena autonomía técnica y adm	CD-ARN-1185-2024	1493	$ 4.088.340	https://community.secop.gov.co/Public	TERMINADO

CONTRATACIÓN DIRECTA - PRESTACIÓN DE	Prestar con plena autonomía técnica y adm	CD-ARN-1187-2024	1495	$ 17.137.346	https://community.secop.gov.co/Public/Tenderin	TERMINADO
CONTRATACIÓN DIRECTA - PRESTACIÓN DE	Prestar con plena autonomía y administrat	CD-ARN-1188-2024	1496	$ 12.118.271	https://community.secop.gov.co/Public/Tenderin	TERMINADO
CONTRATACIÓN DIRECTA - PRESTACIÓN DE	Prestar los servicios profesionales relacion	CD-ARN-1191-2024	1503	$ 9.152.374	https://community.secop.gov.co/Public	TERMINADO
CONTRATACIÓN DIRECTA - PRESTACIÓN DE	Prestar con plena autonomía técnica y adm	CD-ARN-1192-2024	1504	$ 3.179.820	https://community.secop.gov.co/Public	TERMINADO
CONTRATACIÓN DIRECTA - PRESTACIÓN DE	Prestar con autonomía técnica y administr	CD-ARN-1222-2024	1536	$ 1.403.460	https://community.secop.gov.co/Public	TERMINADO
CONTRATACIÓN DIRECTA - PRESTACIÓN DE	Prestar con plena autonomía técnica y adm	CD-ARN-1226-2024	1551	$ 20.600.000	https://community.secop.gov.co/Public	TERMINADO
CONTRATACIÓN DIRECTA - PRESTACIÓN DE	Prestar con autonomía técnica y administr	CD-ARN-1227-2024	1554	$ 16.678.122	https://community.secop.gov.co/Public	TERMINADO

Agencia para la Reincorporación y la Normalización - ARN

Anexo 9.3. Contratación

Modalidad de Contratación	Objetos contractuales	No. del proceso	No. de contratos derivado	Valor total (Millones de pesos)	Enlace en SECOP / TIENDA VIRTUAL	Estado
VIGENCIA FISCAL 2025						
CONTRATACIÓN DIRECTA - ARR	"ARRENDAMIENTO DE BIEN INMUEBLE PARA E	CD-ARN-294-2025	335	$ 15.721.938	https://community.secop.gov.co/public/tend	LIQUIDADO
CONTRATACIÓN DIRECTA - ARR	ARRENDAMIENTO DE BIEN INMUEBLE PARA EI	CD-ARN-295-2025	336	$ 202.300.000	https://community.secop.gov.co/public/tend	TERMINADO
CONTRATACIÓN DIRECTA - ARR	"ARRENDAMIENTO DE BIEN INMUEBLE PARA E	CD-ARN-296-2025	337	$ 60.274.580	https://community.secop.gov.co/public/tend	TERMINADO
CONTRATACIÓN DIRECTA - ARR	ARRENDAMIENTO DE BIEN INMUEBLE PARA EI	CD-ARN-297-2025	338	$ 94.724.190	https://community.secop.gov.co/public/tend	TERMINADO
CONTRATACIÓN DIRECTA - ARR	"ARRENDAMIENTO DE BIEN INMUEBLE PARA E	CD-ARN-298-2025	339	$ 97.669.070	https://community.secop.gov.co/public/tend	TERMINADO
CONTRATACIÓN DIRECTA - ARR	"ARRENDAMIENTO DE BIEN INMUEBLE PARA E	CD-ARN-299-2025	340	$ 297.500.000	https://community.secop.gov.co/public/tend	TERMINADO
CONTRATACIÓN DIRECTA - ARR	"ARRENDAMIENTO DE BIEN INMUEBLE PARA E	CD-ARN-300-2025	341	$ 11.572.000	https://community.secop.gov.co/public/tend	TERMINADO
CONTRATACIÓN DIRECTA - ARR	ARRENDAMIENTO DE BIEN INMUEBLE PARA EI	CD-ARN-301-2025	342	$ 151.935.500	https://community.secop.gov.co/public/tend	TERMINADO
CONTRATACIÓN DIRECTA - ARR	"ARRENDAMIENTO DE BIEN INMUEBLE PARA E	CD-ARN-302-2025	343	$ 71.492.960	https://community.secop.gov.co/public/tend	LIQUIDADO
CONTRATACIÓN DIRECTA - ARR	ARRENDAMIENTO DE BIEN INMUEBLE PARA EI	CD-ARN-303-2025	344	$ 111.957.200	https://community.secop.gov.co/public/tend	TERMINADO
CONTRATACIÓN DIRECTA - ARR	ARRENDAMIENTO DE BIEN INMUEBLE PARA EI	CD-ARN-304-2025	345	$ 97.923.640	https://community.secop.gov.co/public/tend	TERMINADO
CONTRATACIÓN DIRECTA - ARR	"ARRENDAMIENTO DE BIEN INMUEBLE PARA E	CD-ARN-305-2025	346	$ 67.396.440	https://community.secop.gov.co/public/tend	TERMINADO
CONTRATACIÓN DIRECTA - ARR	ARRENDAMIENTO DE BIEN INMUEBLE PARA EI	CD-ARN-306-2025	347	$ 11.835.878	https://community.secop.gov.co/public/tend	LIQUIDADO
CONTRATACIÓN DIRECTA - ARR	"ARRENDAMIENTO DE BIEN INMUEBLE PARA E	CD-ARN-307-2025	348	$ 46.506.060	https://community.secop.gov.co/public/tend	TERMINADO
CONTRATACIÓN DIRECTA - ARR	ARRENDAMIENTO DE BIEN INMUEBLE PARA EI	CD-ARN-308-2025	349	$ 60.246.270	https://community.secop.gov.co/public/tend	TERMINADO
CONTRATACIÓN DIRECTA - ARR	ARRENDAMIENTO DE BIEN INMUEBLE PARA EI	CD-ARN-309-2025	350	$ 138.512.500	https://community.secop.gov.co/public/tend	TERMINADO
CONTRATACIÓN DIRECTA - ARR	ARRENDAMIENTO DE BIEN INMUEBLE PARA EI	CD-ARN-310-2025	351	$ 188.020.000	https://community.secop.gov.co/public/tend	TERMINADO
CONTRATACIÓN DIRECTA - ARR	ARRENDAMIENTO DE BIEN INMUEBLE PARA EI	CD-ARN-311-2025	352	$ 141.851.070	https://community.secop.gov.co/public/tend	TERMINADO
CONTRATACIÓN DIRECTA - ARR	ARRENDAMIENTO DE BIEN INMUEBLE PARA EI	CD-ARN-312-2025	353	$ 117.011.700	https://community.secop.gov.co/public/tend	TERMINADO
CONTRATACIÓN DIRECTA - ARR	"ARRENDAMIENTO DE BIEN INMUEBLE PARA E	CD-ARN-313-2025	354	$ 84.160.000	https://community.secop.gov.co/public/tend	TERMINADO
CONTRATACIÓN DIRECTA - ARR	ARRENDAMIENTO DE BIEN INMUEBLE PARA EI	CD-ARN-314-2025	355	$ 83.600.000	https://community.secop.gov.co/public/tend	TERMINADO
CONTRATACIÓN DIRECTA - ARR	"ARRENDAMIENTO DE BIEN INMUEBLE PARA E	CD-ARN-315-2025	356	$ 105.150.000	https://community.secop.gov.co/public/tend	LIQUIDADO
CONTRATACIÓN DIRECTA - ARR	"ARRENDAMIENTO DE BIEN INMUEBLE PARA E	CD-ARN-316-2025	357	$ 88.779.130	https://community.secop.gov.co/public/tend	TERMINADO
CONTRATACIÓN DIRECTA - ARR	"ARRENDAMIENTO DE BIEN INMUEBLE PARA E	CD-ARN-317-2025	358	$ 60.487.050	https://community.secop.gov.co/public/tend	LIQUIDADO
CONTRATACIÓN DIRECTA - ARR	"ARRENDAMIENTO DE BIEN INMUEBLE PARA E	CD-ARN-318-2025	359	$ 17.787.152	https://community.secop.gov.co/public/tend	TERMINADO
CONTRATACIÓN DIRECTA - ARR	"ARRENDAMIENTO DE BIEN INMUEBLE PARA E	CD-ARN-319-2025	360	$ 106.483.350	https://community.secop.gov.co/public/tend	TERMINADO
CONTRATACIÓN DIRECTA - ARR	"ARRENDAMIENTO DE BIEN INMUEBLE PARA E	CD-ARN-320-2025	361	$ 55.826.240	https://community.secop.gov.co/public/tend	TERMINADO
CONTRATACIÓN DIRECTA - ARR	"ARRENDAMIENTO DE BIEN INMUEBLE PARA E	CD-ARN-321-2025	362	$ 84.302.310	https://community.secop.gov.co/public/tend	TERMINADO
CONTRATACIÓN DIRECTA - ARR	"ARRENDAMIENTO DE BIEN INMUEBLE PARA E	CD-ARN-322-2025	363	$ 42.080.000	https://community.secop.gov.co/public/tend	TERMINADO
CONTRATACIÓN DIRECTA - INTE	PUBLICAR EN EL DIARIO OFICIAL LOS ACTOS A	CD-ARN-611-2025	374	$ 10.000.000	https://community.secop.gov.co/public/tend	TERMINADO
CONTRATACIÓN DIRECTA - ARR	CONTRATAR EL ARRENDAMIENTO DE LA BODE	CD-ARN-461-2025	630	$ 606.985.160	https://community.secop.gov.co/public/tend	TERMINADO
CONTRATACIÓN DIRECTA - INTE	"PRESTAR CON PLENA AUTONOMÍA TÉCNICA	CD-ARN-462-2025	631	$ 225.028.970	https://community.secop.gov.co/public/tend	TERMINADO
MÍNIMA CUANTÍA - 10% MENOR	PRESTAR EL SERVICIO DE TRANSPORTE, CARG	MC-ARN-593-2025	846	$ 39.800.000	https://community.secop.gov.co/public/tend	TERMINADO
SELECCIÓN ABREVIADA - MENC	REALIZAR ADECUACIONES LOCATIVAS MENO	SAMC-ARN-035-2025	952	$ 523.118.842,51	https://community.secop.gov.co/public/tend	LIQUIDADO

CONTRATACIÓN DIRECTA - NO	PRESTACIÓN DEL SERVICIO DE SOPORTE Y MA	CD-ARN-719-2025	957	$ 49.967.808	https://community.secop.gov.co/public/tend	TERMINADO
CONTRATACIÓN DIRECTA - ARR	ARRENDAMIENTO DE BIEN INMUEBLE PARA EL	CD-ARN-866-2025	1071	$ 88.000.000	https://community.secop.gov.co/public/tend	LIQUIDADO
CONTRATACIÓN DIRECTA - ARR	ARRENDAMIENTO DE BIEN INMUEBLE PARA EL	CD-ARN-867-2025	1072	$ 66.880.000	https://community.secop.gov.co/public/tend	TERMINADO
SELECCIÓN ABREVIADA - AMP	CONTRATAR EL SERVICIO INTEGRAL DEASEO,	SA-AMP-O.C-142472	1096	$ 138.869.878,46	https://www.colombiacompra.gov.co/tienda	TERMINADO
SELECCIÓN ABREVIADA - AMP	CONTRATAR EL SERVICIO INTEGRAL DEASEO,	SA-AMP-O.C-142473	1161	$ 177.538.367,46	https://www.colombiacompra.gov.co/tienda	TERMINADO
SELECCIÓN ABREVIADA - AMP	CONTRATAR EL SERVICIO INTEGRAL DEASEO,	SA-AMP-O.C-142474	1162	$ 142.411.886,44	https://www.colombiacompra.gov.co/tienda	TERMINADO
SELECCIÓN ABREVIADA - AMP	CONTRATAR EL SERVICIO INTEGRAL DEASEO,	SA-AMP-O.C-142455	1163	$ 49.473.213,29	https://www.colombiacompra.gov.co/tienda	TERMINADO
SELECCIÓN ABREVIADA - AMP	CONTRATAR EL SERVICIO INTEGRAL DEASEO,	SA-AMP-O.C-142456	1164	$ 203.670.588,48	https://www.colombiacompra.gov.co/tienda	TERMINADO
SELECCIÓN ABREVIADA - AMP	CONTRATAR EL SERVICIO INTEGRAL DEASEO,	SA-AMP-O.C-142457	1165	$ 85.511.490,51	https://www.colombiacompra.gov.co/tienda	TERMINADO
SELECCIÓN ABREVIADA - AMP	CONTRATAR EL SERVICIO INTEGRAL DEASEO,	SA-AMP-O.C-142458	1201	$ 71.988.473,90	https://www.colombiacompra.gov.co/tienda	TERMINADO
CONTRATACIÓN DIRECTA - ARR	EL ARRENDADOR ENTREGA A LA ARN PARA SU	CD-ARN-804-2025	1214	$ 97.389.600	https://community.secop.gov.co/public/tend	TERMINADO
SELECCIÓN ABREVIADA - AMP	CONTRATAR EL SERVICIO INTEGRAL DEASEO,	SA-AMP-O.C-142459	1215	$ 210.263.234,25	https://www.colombiacompra.gov.co/tienda	TERMINADO
SELECCIÓN ABREVIADA - AMP	CONTRATAR EL SERVICIO INTEGRAL DEASEO,	SA-AMP-O.C-142460	1216	$ 119.038.860,80	https://www.colombiacompra.gov.co/tienda	TERMINADO
SELECCIÓN ABREVIADA - AMP	CONTRATAR EL SERVICIO INTEGRAL DEASEO,	SA-AMP-O.C-142461	1217	$ 51.829.419,58	https://www.colombiacompra.gov.co/tienda	TERMINADO
MÍNIMA CUANTÍA - 10% MENOR	ADQUIRIR EL SEGURO DE AUTOMÓVILES Y EL	MC-ARN-610-2025	1218	$ 59.879.616	https://community.secop.gov.co/public/tend	EN EJECUCION
SELECCIÓN ABREVIADA - AMP	CONTRATAR EL SERVICIO INTEGRAL DEASEO,	SA-AMP-O.C-142727	1219	$ 581.577.795,37	https://www.colombiacompra.gov.co/tienda	LIQUIDADO
SELECCIÓN ABREVIADA - AMP	CONTRATAR EL SERVICIO INTEGRAL DEASEO,	SA-AMP-O.C-142759	1220	$ 286.242.516,20	https://www.colombiacompra.gov.co/tienda	TERMINADO
CONTRATACIÓN DIRECTA - NO	PRESTACIÓN DE SERVICIOS PROFESIONALES	CD-ARN-1009-2025	1266	$ 220.000.000	https://community.secop.gov.co/public/tend	TERMINADO
SELECCIÓN ABREVIADA - AMP	SERVICIO DE SOPORTE ESPECIALIZADO DE SH	SA-AMP-O.C-143449	1280	$ 182.148.540	https://www.colombiacompra.gov.co/tienda	TERMINADO
MÍNIMA CUANTÍA - 10% MENOR	ADQUISICIÓN DE CERTIFICADOS CON FIRMA	MC-ARN-902-2025	1284	$ 3.660.000	https://community.secop.gov.co/public/tend	TERMINADO
SELECCIÓN ABREVIADA - AMP	PRESTAR DE MANERA CONTINUA E ININTERRU	SA-AMP-O.C-144832	1332	$ 334.888.529,61	https://operaciones.colombiacompra.gov.co	TERMINADO
SELECCIÓN ABREVIADA - SUBA	Suministro de dotación de calzado y vestido de	SI-ARN-943-2025	1335	$ 109.452.990,84	https://community.secop.gov.co/public/tend	TERMINADO
SELECCIÓN ABREVIADA - SUBA	SUMINISTRAR LOS TIQUETES AÉREOS REQUER	SI-ARN-895-2025	1341	$ 2.719.403.350	https://community.secop.gov.co/public/tend	TERMINADO
CONTRATACIÓN DIRECTA - NO	Prestar el servicio de soporte y mantenimiento	CD-ARN-1012-2025	1342	$ 168.925.325	https://community.secop.gov.co/public/tend	LIQUIDADO
LICITACIÓN PÚBLICA	PRESTAR SERVICIOS DE OPERACIÓN LOGÍSTIC	LP-ARN-903-2025	1353	$ 7.000.000.000	https://community.secop.gov.co/public/tend	TERMINADO
CONTRATACIÓN DIRECTA - INTE	Aunar esfuerzos para la implementación del "N	CD-ARN-1033-2025	1359	$ 2.200.000.000	https://community.secop.gov.co/public/tend	TERMINADO
CONTRATACIÓN DIRECTA - INTE	"Prestar los servicios de impresión de material	CD-ARN-1050-2025	1369	$ 200.000.000	https://community.secop.gov.co/public/tend	TERMINADO
CONTRATACIÓN DIRECTA - INTE	Aunar esfuerzos para que la población objeto d	CD-ARN-1049-2025	1374	$ 5.511.463.563	https://community.secop.gov.co/public/tend	TERMINADO
MÍNIMA CUANTÍA - 10% MENOR	Contratar el servicio de fumigación y control de	MC-ARN-1008-2025	1375	$ 60.000.000	https://community.secop.gov.co/public/tend	TERMINADO
CONTRATACIÓN DIRECTA - IND	Aunar esfuerzos técnicos, administrativos y fin	CD-ARN-1054-2025	1378	$ 658.291.457	https://community.secop.gov.co/public/tend	TERMINADO
CONTRATACIÓN DIRECTA - IND	Aunar esfuerzos técnicos, administrativos y fin	CD-ARN-1055-2025	1379	$ 854.271.357	https://community.secop.gov.co/public/tend	EN EJECUCION
CONTRATACIÓN DIRECTA - IND	Aunar esfuerzos técnicos, administrativos y fin	CD-ARN-1056-2025	1380	$ 653.266.332	https://community.secop.gov.co/public/tend	TERMINADO
CONTRATACIÓN DIRECTA - NAR	CONSTRUIR E IMPLEMENTAR EL PLAN COMUN	CD-ARN-1057-2025	1381	$ 658.291.457	https://community.secop.gov.co/public/tend	TERMINADO
CONTRATACIÓN DIRECTA - NAR	CONSTRUIR E IMPLEMENTAR EL PLAN COMUN	CD-ARN-1058-2025	1382	$ 653.266.332	https://community.secop.gov.co/public/tend	EN EJECUCION
CONTRATACIÓN DIRECTA - INTE	AUNAR ESFUERZOS TÉCNICOS, ADMINISTRAT	CD-ARN-1059-2025	1383	$ -	https://community.secop.gov.co/public/tend	EN EJECUCION
CONTRATACIÓN DIRECTA - INTE	Prestar servicios especializados de capacitaci	CD-ARN-1074-2025	1399	$ 599.175.014	https://community.secop.gov.co/public/tend	TERMINADO
SELECCIÓN ABREVIADA - AMP	Contratar la adquisición de las suscripciones p	SA-AMP-O.C-146647	1401	$ 151.163.988	https://operaciones.colombiacompra.gov.co	TERMINADO
CONTRATACIÓN DIRECTA - NAR	"CONSTRUIR E IMPLEMENTAR EL PLAN COMU	CD-ARN-1079-2025	1404	$ 653.266.331	https://community.secop.gov.co/public/tend	TERMINADO
MÍNIMA CUANTÍA - 10% MENOR	Adquirir e implementar un paquete de ochenta	MC-ARN-1046-2025	1405	$ 5.234.810	https://community.secop.gov.co/public/tend	TERMINADO
SELECCIÓN ABREVIADA - AMP	la ARN dadas las actualesdinámicas mundiale	SA-AMP-O.C-147896	1417	$ 28.000.000	https://operaciones.colombiacompra.gov.co	TERMINADO
SELECCIÓN ABREVIADA - AMP	La ARN dadas las actualesdinámicas mundiale	SA-AMP-O.C-147897	1418	$ 9.993.152	https://operaciones.colombiacompra.gov.co	TERMINADO
SELECCIÓN ABREVIADA - AMP	Renovación y/o adquisición de licenciamiento	SA-AMP-O.C-148091	1421	$ 7.833.153.212	https://operaciones.colombiacompra.gov.co	TERMINADO

SELECCIÓN ABREVIADA - SUBA	Renovación de las licencias ARCSERVE con las	SI-ARN-1018-2025	1427	$ 1.054.188.600	https://community.secop.gov.co/Public/Tend	TERMINADO
CONTRATACIÓN DIRECTA - INTE	Aunar esfuerzos jurídicos, administrativos, téc	CD-ARN-1139-2025	1429	$ 21.523.320.000	https://community.secop.gov.co/Public/Tend	EN EJECUCION
SELECCIÓN ABREVIADA - SUBA	Renovación y adquisición de Licenciamiento A	SI-ARN-1075-2025	1436	$ 716.644.800	https://community.secop.gov.co/Public/Tend	TERMINADO
MÍNIMA CUANTÍA - 10% MENOR	Prestar el servicio de monitoreo, seguimiento,	MC-ARN-1093-2025	1455	$ 24.500.000	https://community.secop.gov.co/Public/Tend	TERMINADO
MÍNIMA CUANTÍA - 10% MENOR	"ADQUISICIÓN DE ELEMENTOS DE GESTIÓN A	MC-ARN-1103-2025	1456	$ 8.102.000	https://community.secop.gov.co/Public/Tend	TERMINADO
CONTRATACIÓN DIRECTA - NO	Anuar esfuerzos entre la Fundación ANDI y la A	CD-ARN-1138-2025	1458	$ -	https://community.secop.gov.co/Public/Tend	EN EJECUCION
CONTRATACIÓN DIRECTA - NO	PRESTAR SERVICIOS PARA LA LOGÍSTICA, ORG	CD-ARN-1140-2025	1459	$ 500.000.000	https://community.secop.gov.co/Public/Tend	TERMINADO
SELECCIÓN ABREVIADA - SUBA	Adquisición de dispensadores de agua (tipo bo	SI-ARN-1080-2025	1460	$ 89.052.000	https://community.secop.gov.co/Public/Tend	TERMINADO
SELECCIÓN ABREVIADA - LITER	Prestar servicios para el desarrollo de accione	SALH-ARN-1083-2025	1467	$ 1.682.073.845	https://community.secop.gov.co/Public/Tend	TERMINADO
SELECCIÓN ABREVIADA - LITER	Prestar servicios para la implementación de pr	SALH-ARN-1084-2025	1473	$ 6.783.910.160	https://community.secop.gov.co/Public/Tend	EN EJECUCION
SELECCIÓN ABREVIADA - SUBA	Contratar el suministro de elementos de oficin	SI-ARN-1098-2025	1474	$ 120.000.000	https://community.secop.gov.co/Public/Tend	TERMINADO
SELECCIÓN ABREVIADA - AMP	Contratar el suministro, a precios unitarios, de	SA-AMP-O.C-149834	1480	$ 28.000.000	https://operaciones.colombiacompra.gov.co	TERMINADO
SELECCIÓN ABREVIADA - AMP	Contratar el suministro, a precios unitarios, de	SA-AMP-O.C-149835	1481	$ 12.000.000	https://operaciones.colombiacompra.gov.co	TERMINADO
SELECCIÓN ABREVIADA - AMP	Contratar el suministro, a precios unitarios, de	SA-AMP-O.C-149836	1482	$ 26.000.000	https://operaciones.colombiacompra.gov.co	TERMINADO
SELECCIÓN ABREVIADA - AMP	Contratar el suministro, a precios unitarios, de	SA-AMP-O.C-149837	1483	$ 22.000.000	https://operaciones.colombiacompra.gov.co	TERMINADO
SELECCIÓN ABREVIADA - AMP	Contratar el suministro, a precios unitarios, de	SA-AMP-O.C-149838	1484	$ 8.000.000	https://operaciones.colombiacompra.gov.co	TERMINADO
SELECCIÓN ABREVIADA - AMP	Contratar el suministro, a precios unitarios, de	SA-AMP-O.C-149839	1485	$ 9.000.000	https://operaciones.colombiacompra.gov.co	TERMINADO
SELECCIÓN ABREVIADA - AMP	Contratar el suministro, a precios unitarios, de	SA-AMP-O.C-149840	1486	$ 2.000.000	https://operaciones.colombiacompra.gov.co	TERMINADO
CONVENIO DE COOPERACIÓN	Aunar esfuerzos técnicos, administrativos y fin	CD-ARN-1159-2025	1489	$ 32.000.110.000	https://community.secop.gov.co/Public/Tend	EN EJECUCION
CONVENIO DE COOPERACIÓN	Aunar esfuerzos técnicos, administrativos y fin	CD-ARN-1160-2025	1490	$ 2.857.142.857	https://community.secop.gov.co/Public/Tend	EN EJECUCION
CONTRATACIÓN DIRECTA - INTE	Prestar el servicio de central de medios media	CD-ARN-1170-2025	1499	$ 433.000.000	https://community.secop.gov.co/Public/Tend	TERMINADO
RÉGIMEN ESPECIAL - DECRETO	AUNAR ESFUERZOS TÉCNICOS, ADMINISTRAT	RE-ARN-1135-2025	1500	$ 2.032.616.795,00	https://community.secop.gov.co/Public/Tend	EN EJECUCION
SELECCIÓN ABREVIADA - LITER	PRESTAR SERVICIOS DE ACOMPAÑAMIENTO P	SALH-ARN-1119-2025	1513	$ 1.373.037.450	https://community.secop.gov.co/Public/Tend	EN EJECUCION
SELECCIÓN ABREVIADA - SUBA	Adquisición de Elementos de Protección Perso	SI-ARN-1116-2025	1514	$ 93.915.278,99	https://community.secop.gov.co/Public/Tend	TERMINADO
SELECCIÓN ABREVIADA - SUBA	CONTRATAR El SUMINISTRO, INSTALACIÓN Y I	SI-ARN-1118-2025	1515	$ 937.800.000	https://community.secop.gov.co/Public/Tend	EN EJECUCION
CONTRATACIÓN DIRECTA - ARR	Arrendamiento de bien inmueble para el funcio	CD-ARN-1211-2025	1525	$ 195.500.000	https://community.secop.gov.co/Public/Tend	EN EJECUCION
CONVENIO DE COOPERACIÓN	Aunar esfuerzos técnicos, administrativos y fin	CD-ARN-1197-2025	1535	$ 5.720.000.000	https://community.secop.gov.co/Public/Tend	EN EJECUCION
CONCURSO DE MÉRITOS ABIER	Prestación de servicios de implementación de	CM-ARN-1117-2025	1536	$ 1.888.051.688	https://community.secop.gov.co/Public/Tend	EN EJECUCION
CONVENIO DE COOPERACIÓN	Aunar esfuerzos para el desarrollo de la Estrate	CD-ARN-1199-2025	1537	$ 10.010.000.000	https://community.secop.gov.co/Public/Tend	EN EJECUCION
SELECCIÓN ABREVIADA - SUBA	Suministrar los tiquetes aéreos requeridos par	SI-ARN-1198-2025	1544	$ 1.728.911.178	https://community.secop.gov.co/Public/Tend	EN EJECUCION
CONTRATACIÓN DIRECTA - INTE	Aunar esfuerzos jurídicos, administrativos, téc	CD-ARN-1208-2025	1546	$ 4.735.130.400	https://community.secop.gov.co/Public/Tend	EN EJECUCION
SELECCIÓN ABREVIADA - AMP	Prestar el servicio de Centro deContacto para	SA-AMP-O.C-152055	1547	$ 398.888.888,93	https://operaciones.colombiacompra.gov.co	EN EJECUCION
CONTRATACIÓN DIRECTA - INTE	Aunar esfuerzos para propiciar escenarios que	CD-ARN-1209-2025	1548	$ 330.000.000	https://community.secop.gov.co/Public/Tend	TERMINADO
CONTRATACIÓN DIRECTA - NO	ADQUISICIÓN DE LA SUSCRIPCIÓN AL SOPOR	CD-ARN-1210-2025	1549	$ 955.153.129	https://community.secop.gov.co/Public/Tend	TERMINADO
CONTRATACIÓN DIRECTA - INTE	Aunar esfuerzos técnicos, financieros y humar	CD-ARN-1213-2025	1550	$ 2.284.361.096	https://community.secop.gov.co/Public/Tend	EN EJECUCION
SELECCIÓN ABREVIADA - SUBA	Contratar la renovación de las licencias Solarw	SI-ARN-1162-2025	1551	$ 237.849.787	https://community.secop.gov.co/Public/Tend	TERMINADO
CONVENIO DE COOPERACIÓN	Aunar esfuerzos para garantizar los componen	CD-ARN-1215-2025	1553	$ 2.860.000.000	https://community.secop.gov.co/Public/Tend	EN EJECUCION
CONTRATACIÓN DIRECTA - ARR	Arrendamiento de bien inmueble para el funcio	CD-ARN-1220-2025	1556	$ 65.000.000	https://community.secop.gov.co/Public/Tend	EN EJECUCION
CONTRATACIÓN DIRECTA - NO	CONTRATAR LA SUSCRIPCIÓN ANUAL DE UNA	CD-ARN-1222-2025	1557	$ 6.832.013,76	https://community.secop.gov.co/Public/Tend	TERMINADO
SELECCIÓN ABREVIADA - AMP	Se requiere como herramientaesencial para fo	SA-AMP-O.C-152827	1565	$ 4.805.000	https://operaciones.colombiacompra.gov.co	TERMINADO
SELECCIÓN ABREVIADA - AMP	Contratar el servicio integral deaseo, cafetería	SA-AMP-O.C-152850	1566	$ 144.646.287,40	https://operaciones.colombiacompra.gov.co	EN EJECUCION
SELECCIÓN ABREVIADA - AMP	Prestar de manera continua e ininterrumpida lo	SA-AMP-O.C-153085	1570	$ 284.156.067,40	https://operaciones.colombiacompra.gov.co	EN EJECUCION

RÉGIMEN ESPECIAL - DECRETO	AUNAR ESFUERZOS TÉCNICOS, ADMINISTRAT	RE-ARN-1195-2025	1571	$ 3.160.312.250	https://community.secop.gov.co/Public/Tend	EN EJECUCION
SELECCIÓN ABREVIADA - SUBA	CONTRATAR EL SUMINISTRO E INSTALACIÓN D	SI-ARN-1169-2025	1572	$ 100.000.000	https://community.secop.gov.co/Public/Tend	TERMINADO
SELECCIÓN ABREVIADA - AMP	Contratar el servicio integral deaseo, cafetería	SA-AMP-O.C-153170	1573	$ 195.683.530,94	https://operaciones.colombiacompra.gov.co	EN EJECUCION
CONTRATACIÓN DIRECTA - INTE	Aunar esfuerzos técnicos, administrativos y fin	CD-ARN-1233-2025	1574	$ 4.000.000.000	https://community.secop.gov.co/Public/Tend	EN EJECUCION
SELECCIÓN ABREVIADA - AMP	Contratar el servicio integral deaseo, cafetería	SA-AMP-O.C-153090	1576	$ 69.095.650,09	https://operaciones.colombiacompra.gov.co	EN EJECUCION
SELECCIÓN ABREVIADA - AMP	Contratar el servicio integral deaseo, cafetería	SA-AMP-O.C-153203	1577	$ 74.295.700,02	https://operaciones.colombiacompra.gov.co	EN EJECUCION
SELECCIÓN ABREVIADA - AMP	Contratar el servicio integral deaseo, cafetería	SA-AMP-O.C-153257	1582	$ 74.607.753,38	https://operaciones.colombiacompra.gov.co	EN EJECUCION
SELECCIÓN ABREVIADA - AMP	Contratar el servicio integral deaseo, cafetería	SA-AMP-O.C-153259	1583	$ 172.188.363	https://operaciones.colombiacompra.gov.co	EN EJECUCION
SELECCIÓN ABREVIADA - AMP	Contratar el servicio integral deaseo, cafetería	SA-AMP-O.C-153256	1584	$ 74.029.245,67	https://operaciones.colombiacompra.gov.co	EN EJECUCION
SELECCIÓN ABREVIADA - AMP	Contratar el servicio integral deaseo, cafetería	SA-AMP-O.C-153258	1585	$ 227.819.226,27	https://operaciones.colombiacompra.gov.co	EN EJECUCION
SELECCIÓN ABREVIADA - AMP	Contratar el servicio integral deaseo, cafetería	SA-AMP-O.C-153260	1586	$ 71.624.722,82	https://operaciones.colombiacompra.gov.co	EN EJECUCION
MÍNIMA CUANTÍA - 10% MENOR	Prestar los servicios de seguimiento a los proc	MC-ARN-1216-2025	1587	$ 602.845	https://community.secop.gov.co/Public/Tend	TERMINADO
LICITACIÓN PÚBLICA	Prestar el servicio de vigilancia y seguridad priv	LP-ARN-1161-2025	1589	$ 9.826.200.865,00	https://community.secop.gov.co/Pul	EN EJECUCION
SELECCIÓN ABREVIADA - AMP	Contratar el servicio integral deaseo, cafetería	SA-AMP-O.C-153457	1590	$ 220.747.160,20	https://operaciones.colombiacompra.gov.co	EN EJECUCION
SELECCIÓN ABREVIADA - AMP	Contratar el servicio integral deaseo, cafetería	SA-AMP-O.C-153445	1591	$ 96.248.516,56	https://operaciones.colombiacompra.gov.co	EN EJECUCION
SELECCIÓN ABREVIADA - AMP	Contratar el servicio integral deaseo, cafetería	SA-AMP-O.C-153458	1592	$ 107.243.918,33	https://operaciones.colombiacompra.gov.co	EN EJECUCION
SELECCIÓN ABREVIADA - AMP	Contratar el servicio integral deaseo, cafetería	SA-AMP-O.C-153428	1593	$ 72.777.523,62	https://operaciones.colombiacompra.gov.co	EN EJECUCION
SELECCIÓN ABREVIADA - AMP	Contratar el servicio integral deaseo, cafetería	SA-AMP-O.C-153444	1594	$ 78.841.375,06	https://operaciones.colombiacompra.gov.co	EN EJECUCION
SELECCIÓN ABREVIADA - AMP	Contratar el servicio integral deaseo, cafetería	SA-AMP-O.C-153443	1595	$ 85.113.311,40	https://operaciones.colombiacompra.gov.co	EN EJECUCION
CONTRATACIÓN DIRECTA - ARR	El ARRENDADOR entrega a la ARN para su uso	CD-ARN-1240-2025	1596	$ 137.053.728	https://community.secop.gov.co/Public/Tend	EN EJECUCION
CONTRATACIÓN DIRECTA - ARR	Arrendamiento de bien inmueble para el funcio	CD-ARN-1241-2025	1597	$ 103.730.880	https://community.secop.gov.co/Public/Tend	EN EJECUCION
CONTRATACIÓN DIRECTA - ARR	Arrendamiento de bien inmueble para el funcio	CD-ARN-1242-2025	1598	$ 158.237.632	https://community.secop.gov.co/Public/Tend	EN EJECUCION
CONTRATACIÓN DIRECTA - ARR	Arrendamiento de bien inmueble para el funcio	CD-ARN-1243-2025	1599	$ 55.858.176	https://community.secop.gov.co/Public/Tend	EN EJECUCION
CONTRATACIÓN DIRECTA - ARR	Arrendamiento de bien inmueble para el funcio	CD-ARN-1244-2025	1600	$ 127.868.920	https://community.secop.gov.co/Public/Tend	EN EJECUCION
CONTRATACIÓN DIRECTA - ARR	Arrendamiento de bien inmueble para el funcio	CD-ARN-1245-2025	1601	$ 136.488.000	https://community.secop.gov.co/Public/Tend	EN EJECUCION
CONTRATACIÓN DIRECTA - ARR	Arrendamiento de bien inmueble para el funcio	CD-ARN-1278-2025	1602	$ 82.412.536	https://community.secop.gov.co/Public/Tend	EN EJECUCION
CONTRATACIÓN DIRECTA - ARR	Arrendamiento de bien inmueble para el funcio	CD-ARN-1247-2025	1603	$ 250.376.000	https://community.secop.gov.co/Public/Tend	EN EJECUCION
CONTRATACIÓN DIRECTA - ARR	Arrendamiento de bien inmueble para el funcio	CD-ARN-1275-2025	1604	$ 119.381.864	https://community.secop.gov.co/Public/Tend	EN EJECUCION
CONTRATACIÓN DIRECTA - ARR	Arrendamiento de bien inmueble para el funcio	CD-ARN-1249-2025	1605	$ 94.223.184	https://community.secop.gov.co/Public/Tend	EN EJECUCION
CONTRATACIÓN DIRECTA - ARR	ARRENDAMIENTO DE BIEN INMUEBLE PARA EL	CD-ARN-1250-2025	1606	$ 123.297.444	https://community.secop.gov.co/Public/Tend	EN EJECUCION
CONTRATACIÓN DIRECTA - ARR	Arrendamiento de bien inmueble para el funcio	CD-ARN-1251-2025	1607	$ 116.572.120	https://community.secop.gov.co/Public/Tend	EN EJECUCION
CONTRATACIÓN DIRECTA - ARR	Arrendamiento de bien inmueble para el funcio	CD-ARN-1252-2025	1608	$ 50.727.088	https://community.secop.gov.co/Public/Tend	EN EJECUCION
CONTRATACIÓN DIRECTA - ARR	Arrendamiento de bien inmueble para el funcio	CD-ARN-1253-2025	1609	$ 79.719.880	https://community.secop.gov.co/Public/Tend	EN EJECUCION
CONTRATACIÓN DIRECTA - ARR	Arrendamiento de bien inmueble para el funcio	CD-ARN-1254-2025	1610	$ 50.905.904	https://community.secop.gov.co/Public/Tend	EN EJECUCION
CONTRATACIÓN DIRECTA - ARR	Arrendamiento de bien inmueble para el funcio	CD-ARN-1255-2025	1611	$ 98.477.048	https://community.secop.gov.co/Public/Tend	EN EJECUCION
CONTRATACIÓN DIRECTA - ARR	Arrendamiento de bien inmueble para el funcio	CD-ARN-1256-2025	1612	$ 170.255.680	https://community.secop.gov.co/Public/Tend	EN EJECUCION
CONTRATACIÓN DIRECTA - ARR	Arrendamiento de bien inmueble para el funcio	CD-ARN-1257-2025	1613	$ 88.494.240	https://community.secop.gov.co/Public/Tend	EN EJECUCION
CONTRATACIÓN DIRECTA - ARR	El Arrendamiento de bien inmueble para el fun	CD-ARN-1258-2025	1614	$ 49.932.112	https://community.secop.gov.co/Public/Tend	EN EJECUCION
CONTRATACIÓN DIRECTA - ARR	Arrendamiento de bien inmueble para el funcio	CD-ARN-1259-2025	1615	$ 60.168.480	https://community.secop.gov.co/Public/Tend	EN EJECUCION
CONTRATACIÓN DIRECTA - ARR	Arrendamiento de bien inmueble para el funcio	CD-ARN-1260-2025	1616	$ 38.544.224	https://community.secop.gov.co/Public/Tend	EN EJECUCION
CONTRATACIÓN DIRECTA - ARR	Arrendamiento de bien inmueble para el funcio	CD-ARN-1261-2025	1617	$ 46.268.792	https://community.secop.gov.co/Public/Tend	EN EJECUCION
CONTRATACIÓN DIRECTA - ARR	Arrendamiento de bien inmueble para el funcio	CD-ARN-1262-2025	1618	$ 70.948.832	https://community.secop.gov.co/Public/Tend	EN EJECUCION

CONTRATACIÓN DIRECTA - ARR	Arrendamiento de bien inmueble para el funcio	CD-ARN-1263-2025	1619	$ 73.580.144	https://community.secop.gov.co/Public/Tend	EN EJECUCION
CONTRATACIÓN DIRECTA - ARR	Arrendamiento de bien inmueble para el funcio	CD-ARN-1264-2025	1620	$ 70.357.760	https://community.secop.gov.co/Public/Tend	EN EJECUCION
CONTRATACIÓN DIRECTA - ARR	Arrendamiento de bien inmueble para el funcio	CD-ARN-1265-2025	1621	$ 87.301.408	https://community.secop.gov.co/Public/Tend	EN EJECUCION
CONTRATACIÓN DIRECTA - ARR	Arrendamiento de bien inmueble para el funcio	CD-ARN-1266-2025	1622	$ 34.875.904	https://community.secop.gov.co/Public/Tend	EN EJECUCION
CONTRATACIÓN DIRECTA - ARR	Arrendamiento de bien inmueble para el funcio	CD-ARN-1267-2025	1623	$ 69.751.808	https://community.secop.gov.co/Public/Tend	EN EJECUCION
CONTRATACIÓN DIRECTA - ARR	Contratar el arrendamiento de la Bodega para	CD-ARN-1268-2025	1624	$ 661.100.000	https://community.secop.gov.co/Public/Tend	EN EJECUCION
SELECCIÓN ABREVIADA - AMP	Contratar el servicio integral deaseo, cafetería	SA-AMP-O.C-153442	1625	$ 1.029.640.123,48	https://operaciones.colombiacompra.gov.co	EN EJECUCION
SELECCIÓN ABREVIADA - AMP	Contratar el servicio integral deaseo, cafetería	SA-AMP-O.C-153459	1626	$ 236.301.197,03	https://operaciones.colombiacompra.gov.co	EN EJECUCION
SELECCIÓN ABREVIADA - AMP	Contratar el servicio integral deaseo, cafetería	SA-AMP-O.C-153430	1629	$ 120.194.884,49	https://operaciones.colombiacompra.gov.co	EN EJECUCION
SELECCIÓN ABREVIADA - AMP	Contratar el servicio integral deaseo, cafetería	SA-AMP-O.C-153429	1630	$ 229.522.156,10	https://operaciones.colombiacompra.gov.co	EN EJECUCION
SELECCIÓN ABREVIADA - AMP	Contratar el servicio integral deaseo, cafetería	SA-AMP-O.C-153886	1632	$ 172.739.199,02	https://operaciones.colombiacompra.gov.co	EN EJECUCION
SELECCIÓN ABREVIADA - LITER	PRESTAR SERVICIOS PARA IMPLEMENTAR LAS	SALH-ARN-1183-2025	1633	$ 3.818.386.322	https://community.secop.gov.co/Public/Tend	EN EJECUCION
SELECCIÓN ABREVIADA - LITER	PRESTAR SERVICIOS PARA IMPLEMENTAR LAS	SALH-ARN-1183-2025	1634	$ 7.544.190.790	https://community.secop.gov.co/Public/Tend	EN EJECUCION
CONTRATACIÓN DIRECTA - NO	Prestación de servicios de desinstalación y/o t	CD-ARN-1280-2025	1639	$ 681.624.527	https://community.secop.gov.co/Public/Tend	TERMINADO
CONTRATACIÓN DIRECTA - INTE	Aunar esfuerzos técnicos, administrativos y op	CD-ARN-1281-2025	1640	$ -	https://community.secop.gov.co/Pul	EN EJECUCION
CONTRATACIÓN DIRECTA - INTE	Aunar esfuerzos jurídicos, administrativos, téc	CD-ARN-1282-2025	1641	$ 6.456.996.000	https://community.secop.gov.co/Pul	EN EJECUCION
SELECCIÓN ABREVIADA - SUBA	Contratar la prestación del servicio de transpo	SI-ARN-1212-2025	1642	$ 728.188.739	https://community.secop.gov.co/Public/Tend	EN EJECUCION
CONTRATACIÓN DIRECTA - INTE	Aunar esfuerzos jurídicos, administrativos, téc	CD-ARN-1283-2025	1643	$ 9.096.165.000	https://community.secop.gov.co/Public/Tend	EN EJECUCION
CONTRATACIÓN DIRECTA - NO	Prestar con plena autonomía técnica y adminis	CD-ARN-1285-2025	1646	$ 227.627.307	https://community.secop.gov.co/Public/Tend	EN EJECUCION
CONVENIO DE COOPERACIÓN	Aunar esfuerzos administrativos, logísticos y te	CD-ARN-1286-2025	1647	$ -	https://community.secop.gov.co/Pul	EN EJECUCION
MÍNIMA CUANTÍA - 10% MENOR	RENOVACIÓN DE LA SUSCRIPCIÓN DEL SOPO	MC-ARN-1288-2025	1648	$ 23.910.075	https://community.secop.gov.co/Pul	TERMINADO
RÉGIMEN ESPECIAL - DECRETO	Aunar esfuerzos técnicos, administrativos y fin	RE-ARN-1217-2025	1649	$ 3.426.386.600	https://community.secop.gov.co/Public/Tend	EN EJECUCION
SELECCIÓN ABREVIADA - SUBA	REALIZAR ADECUACIONES LOCATIVAS MENO	SAMC-ARN-1221-2025	1650	$ 441.121.071	https://community.secop.gov.co/Public/Tend	EN EJECUCION
CONTRATACIÓN DIRECTA - INTE	Aunar esfuerzos técnicos, administrativos y op	CD-ARN-1288-2025	1651	$ -	https://community.secop.gov.co/Public/Tend	EN EJECUCION
MÍNIMA CUANTÍA - 10% MENOR	MANTENIMIENTO PREVENTIVO Y CORRECTIVO	MC-ARN-1276-2025	1652	$ 35.000.000	https://community.secop.gov.co/Public/Tend	TERMINADO
SELECCIÓN ABREVIADA - AMP	Adquisición y/o renovación de suscripciones A	SA-AMP-O.C-156142	1653	$ 337.339.305	https://operaciones.colombiacompra.gov.co	TERMINADO
SELECCIÓN ABREVIADA - AMP	ADQUISICIÓN DE COMPUTADORES PORTÁTIL	SA-AMP-O.C- 156897	1654	$ 3.997.881.802,07	https://operaciones.colombiacompra.gov.co	TERMINADO
MÍNIMA CUANTÍA - 10% MENOR	Prestar los Servicios Médicos Ocupacionales e	MC-ARN-1279-2025	1655	$ 54.198.130	https://community.secop.gov.co/Pul	EN EJECUCION
SELECCIÓN ABREVIADA - SUBA	Contratar el servicio de nube pública para la p	SI-ARN-1277-2025	1656	$ 293.458.650,00	https://community.secop.gov.co/Pul	TERMINADO
Modalidad de Contratación	**Objetos contractuales**	**No. del proceso**	**No. de contratos derivado**	**Valor total (Millones de pesos)**	**Enlace en SECOP / TIENDA VIRTUAL**	**Estado**
VIGENCIA FISCAL 2025						
CONTRATACIÓN DIRECTA - PRE	PRESTAR LOS SERVICIOS PROFESIONALES PA	CD-ARN-001-2025	001	$ 8.981.737	https://community.secop.gov.co/public/tend	TERMINADO
CONTRATACIÓN DIRECTA - PRE	PRESTAR LOS SERVICIOS PROFESIONALES ES	CD-ARN-002-2025	002	$ 8.981.737	https://community.secop.gov.co/public/tend	TERMINADO
CONTRATACIÓN DIRECTA - PRE	PRESTAR CON AUTONOMÍA TÉCNICA Y ADMIN	CD-ARN-003-2025	003	$ 12.980.884	https://community.secop.gov.co/public/tend	TERMINADO
CONTRATACIÓN DIRECTA - PRE	PRESTAR CON PLENA AUTONOMÍA TÉCNICA Y	CD-ARN-004-2025	004	$ 10.431.428	https://community.secop.gov.co/public/tend	TERMINADO
CONTRATACIÓN DIRECTA - PRE	PRESTAR CON AUTONOMÍA TÉCNICA Y ADMIN	CD-ARN-005-2025	005	$ 9.677.743	https://community.secop.gov.co/public/tend	TERMINADO
CONTRATACIÓN DIRECTA - PRE	PRESTAR CON AUTONOMÍA TÉCNICA Y ADMIN	CD-ARN-006-2025	006	$ 8.981.737	https://community.secop.gov.co/public/tend	TERMINADO
CONTRATACIÓN DIRECTA - PRE	PRESTAR CON PLENA AUTONOMÍA, LOS SERV	CD-ARN-007-2025	007	$ 7.765.651	https://community.secop.gov.co/public/tend	TERMINADO
CONTRATACIÓN DIRECTA - PRE	PRESTAR CON PLENA AUTONOMÍA ADMINISTR	CD-ARN-008-2025	008	$ 12.980.884	https://community.secop.gov.co/public/tend	TERMINADO
CONTRATACIÓN DIRECTA - PRE	PRESTAR SERVICIOS PROFESIONALES APOYA	CD-ARN-009-2025	009	$ 7.376.339	https://community.secop.gov.co/public/tend	TERMINADO
CONTRATACIÓN DIRECTA - PRE	PRESTAR SERVICIOS PROFESIONALES COMO	CD-ARN-010-2025	010	$ 5.658.287	https://community.secop.gov.co/public/tend	TERMINADO

CONTRATACIÓN DIRECTA - PRE	PRESTAR SERVICIOS PROFESIONALES PARA A	CD-ARN-011-2025	011	$ 5.658.287	https://community.secop.gov.co/public/tend	TERMINADO
CONTRATACIÓN DIRECTA - PRE	PRESTAR SERVICIOS PROFESIONALES PARA A	CD-ARN-012-2025	012	$ 2.619.792	https://community.secop.gov.co/public/tend	TERMINADO
CONTRATACIÓN DIRECTA - PRE	PRESTAR SERVICIOS PROFESIONALES PARA A	CD-ARN-013-2025	013	$ 7.376.339	https://community.secop.gov.co/public/tend	TERMINADO
CONTRATACIÓN DIRECTA - PRE	PRESTAR SERVICIOS PROFESIONALES PARA A	CD-ARN-014-2025	014	$ 7.376.339	https://community.secop.gov.co/public/tend	TERMINADO
CONTRATACIÓN DIRECTA - PRE	PRESTAR SERVICIOS PROFESIONALES PARA A	CD-ARN-015-2025	015	$ 12.980.884	https://community.secop.gov.co/public/tend	TERMINADO
CONTRATACIÓN DIRECTA - PRE	PRESTAR CON AUTONOMÍA TÉCNICA Y ADMIN	CD-ARN-016-2025	016	$ 4.196.519	https://community.secop.gov.co/public/tend	TERMINADO
CONTRATACIÓN DIRECTA - PRE	PRESTAR CON AUTONOMÍA TÉCNICA Y ADMIN	CD-ARN-017-2025	017	$ 6.485.145	https://community.secop.gov.co/public/tend	TERMINADO
CONTRATACIÓN DIRECTA - PRE	PRESTAR LOS SERVICIOS PROFESIONALES PA	CD-ARN-018-2025	018	$ 7.376.339	https://community.secop.gov.co/public/tend	TERMINADO
CONTRATACIÓN DIRECTA - PRE	PRESTAR LOS SERVICIOS PROFESIONALES EN	CD-ARN-019-2025	019	$ 4.196.519	https://community.secop.gov.co/public/tend	TERMINADO
CONTRATACIÓN DIRECTA - PRE	PRESTAR LOS SERVICIOS PROFESIONALES PA	CD-ARN-020-2025	020	$ 7.765.651	https://community.secop.gov.co/public/tend	TERMINADO
CONTRATACIÓN DIRECTA - PRE	PRESTAR LOS SERVICIOS PROFESIONALES, C	CD-ARN-021-2025	021	$ 6.485.145	https://community.secop.gov.co/public/tend	TERMINADO
CONTRATACIÓN DIRECTA - PRE	PRESTAR SERVICIOS PROFESIONALES PARA B	CD-ARN-022-2025	022	$ 7.376.339	https://community.secop.gov.co/public/tend	TERMINADO
CONTRATACIÓN DIRECTA - PRE	PRESTAR SERVICIOS PROFESIONALES PARA L	CD-ARN-023-2025	023	$ 9.677.743	https://community.secop.gov.co/public/tend	TERMINADO
CONTRATACIÓN DIRECTA - PRE	PRESTAR LOS SERVICIOS PROFESIONALES EN	CD-ARN-024-2025	024	$ 7.765.651	https://community.secop.gov.co/public/tend	TERMINADO
CONTRATACIÓN DIRECTA - PRE	PRESTAR CON PLENA AUTONOMÍA TÉCNICA Y	CD-ARN-025-2025	025	$ 7.376.339	https://community.secop.gov.co/public/tend	TERMINADO
CONTRATACIÓN DIRECTA - PRE	PRESTAR LOS SERVICIOS ADMINISTRATIVOS Y	CD-ARN-026-2025	026	$ 3.623.835	https://community.secop.gov.co/public/tend	TERMINADO
CONTRATACIÓN DIRECTA - PRE	PRESTAR LOS SERVICIOS PROFESIONALES PA	CD-ARN-027-2025	027	$ 8.981.737	https://community.secop.gov.co/public/tende	TERMINADO
CONTRATACIÓN DIRECTA - PRE	PRESTAR LOS SERVICIOS PROFESIONALES PA	CD-ARN-028-2025	028	$ 7.376.339	https://community.secop.gov.co/public/tend	TERMINADO
CONTRATACIÓN DIRECTA - PRE	PRESTAR LOS SERVICIOS PROFESIONALES ES	CD-ARN-029-2025	029	$ 12.980.884	https://community.secop.gov.co/public/tend	TERMINADO
CONTRATACIÓN DIRECTA - PRE	PRESTAR SERVICIOS PROFESIONALES PARA A	CD-ARN-030-2025	030	$ 7.765.651	https://community.secop.gov.co/public/tend	TERMINADO
CONTRATACIÓN DIRECTA - PRE	PRESTAR SERVICIOS PROFESIONALES PARA A	CD-ARN-030-2025	031	$ 10.431.428	https://community.secop.gov.co/public/tend	TERMINADO
CONTRATACIÓN DIRECTA - PRE	PRESTAR SERVICIOS DE APOYO PARA LAS ACT	CD-ARN-031-2025	032	$ 3.179.820	https://community.secop.gov.co/public/tend	TERMINADO
CONTRATACIÓN DIRECTA - PRE	PRESTAR SERVICIOS DE APOYO PARA LAS ACT	CD-ARN-031-2025	033	$ 3.623.835	https://community.secop.gov.co/public/tend	TERMINADO
CONTRATACIÓN DIRECTA - PRE	PRESTAR SERVICIOS DE APOYO PARA LAS ACT	CD-ARN-031-2025	034	$ 3.623.835	https://community.secop.gov.co/public/tend	TERMINADO
CONTRATACIÓN DIRECTA - PRE	PRESTAR SERVICIOS PROFESIONALES PARA A	CD-ARN-032-2025	035	$ 4.714.859	https://community.secop.gov.co/public/tend	TERMINADO
CONTRATACIÓN DIRECTA - PRE	PRESTAR CON AUTONOMÍA TÉCNICA Y ADMIN	CD-ARN-033-2025	036	$ 2.634.407	https://community.secop.gov.co/public/tend	TERMINADO
CONTRATACIÓN DIRECTA - PRE	PRESTAR CON PLENA AUTONOMÍA TÉCNICA Y	CD-ARN-034-2025	037	$ 2.634.407	https://community.secop.gov.co/public/tend	TERMINADO
CONTRATACIÓN DIRECTA - PRE	PRESTAR CON PLENA AUTONOMÍA TÉCNICA Y	CD-ARN-036-2025	038	$ 4.478.491	https://community.secop.gov.co/public/tend	TERMINADO
CONTRATACIÓN DIRECTA - PRE	PRESTAR SERVICIOS PROFESIONALES AL GRU	CD-ARN-037-2025	039	$ 3.951.610	https://community.secop.gov.co/public/tend	TERMINADO
CONTRATACIÓN DIRECTA - PRE	PRESTAR CON PLENA AUTONOMÍA TÉCNICA Y	CD-ARN-038-2025	040	$ 78.284.969	https://community.secop.gov.co/public/tend	TERMINADO
CONTRATACIÓN DIRECTA - PRE	PRESTAR CON PLENA AUTONOMÍA TÉCNICA Y	CD-ARN-039-2025	041	$ 125.922.238	https://community.secop.gov.co/public/tend	TERMINADO
CONTRATACIÓN DIRECTA - PRE	PRESTAR CON PLENA AUTONOMÍA TÉCNICA Y	CD-ARN-045-2025	042	$ 61.536.200	https://community.secop.gov.co/public/tend	TERMINADO
CONTRATACIÓN DIRECTA - PRE	PRESTAR CON AUTONOMÍA TÉCNICA Y ADMIN	CD-ARN-041-2025	043	$ 125.922.238	https://community.secop.gov.co/public/tend	TERMINADO
CONTRATACIÓN DIRECTA - PRE	PRESTAR CON PLENA AUTONOMÍA TÉCNICA Y	CD-ARN-042-2025	044	$ 116.824.179	https://community.secop.gov.co/public/tend	TERMINADO
CONTRATACIÓN DIRECTA - PRE	PRESTAR CON PLENA AUTONOMÍA TÉCNICA Y	CD-ARN-043-2025	045	$ 116.824.179	https://community.secop.gov.co/public/tend	TERMINADO
CONTRATACIÓN DIRECTA - PRE	PRESTAR CON AUTONOMÍA TÉCNICA Y ADMIN	CD-ARN-044-2025	046	$ 125.922.238	https://community.secop.gov.co/public/tend	TERMINADO
CONTRATACIÓN DIRECTA - PRE	PRESTAR CON PLENA AUTONOMÍA TÉCNICA Y	CD-ARN-045-2025	047	$ 60.988.400	https://community.secop.gov.co/public/tend	TERMINADO
CONTRATACIÓN DIRECTA - PRE	PRESTAR CON PLENA AUTONOMÍA TÉCNICA Y	CD-ARN-046-2025	048	$ 156.697.814	https://community.secop.gov.co/public/tend	TERMINADO
CONTRATACIÓN DIRECTA - PRE	PRESTAR CON PLENA AUTONOMÍA TÉCNICA Y	CD-ARN-047-2025	049	$ 37.991.353	https://community.secop.gov.co/public/tend	TERMINADO
CONTRATACIÓN DIRECTA - PRE	PRESTAR CON PLENA AUTONOMÍA TÉCNICA Y	CD-ARN-048-2025	050	$ 108.422.401	https://community.secop.gov.co/public/tend	TERMINADO
CONTRATACIÓN DIRECTA - PRE	PRESTAR SUS SERVICIOS PROFESIONALES CO	CD-ARN-049-2025	051	$ 116.824.179	https://community.secop.gov.co/public/tend	TERMINADO
CONTRATACIÓN DIRECTA - PRE	PRESTAR CON PLENA AUTONOMÍA TÉCNICA Y	CD-ARN-050-2025	052	$ 116.824.179	https://community.secop.gov.co/public/tend	TERMINADO

CONTRATACIÓN DIRECTA - PRE	PRESTAR SUS SERVICIOS PROFESIONALES CO	CD-ARN-051-2025	053	$ 116.824.179	https://community.secop.gov.co/public/tend	TERMINADO
CONTRATACIÓN DIRECTA - PRE	PRESTAR SUS SERVICIOS PROFESIONALES CO	CD-ARN-052-2025	054	$ 93.742.497	https://community.secop.gov.co/public/tend	TERMINADO
CONTRATACIÓN DIRECTA - PRE	PRESTAR CON PLENA AUTONOMÍA TÉCNICA Y	CD-ARN-053-2025	055	$ 108.422.401	https://community.secop.gov.co/public/tend	TERMINADO
CONTRATACIÓN DIRECTA - PRE	PRESTAR SUS SERVICIOS PROFESIONALES CO	CD-ARN-054-2025	056	$ 156.697.814	https://community.secop.gov.co/public/tend	TERMINADO
CONTRATACIÓN DIRECTA - PRE	PRESTAR CON AUTONOMÍA ADMINISTRATIVA Y	CD-ARN-055-2025	057	$ 25.184.913	https://community.secop.gov.co/public/tend	TERMINADO
CONTRATACIÓN DIRECTA - PRE	PRESTAR CON PLENA AUTONOMÍA TÉCNICA Y	CD-ARN-045-2025	058	$ 61.536.200	https://community.secop.gov.co/public/tend	TERMINADO
CONTRATACIÓN DIRECTA - PRE	PRESTAR, CON PLENA AUTONOMÍA ADMINIST	CD-ARN-057-2025	059	$ 78.284.969	https://community.secop.gov.co/public/tend	TERMINADO
CONTRATACIÓN DIRECTA - PRE	PRESTAR CON AUTONOMÍA ADMINISTRATIVA S	CD-ARN-058-2025	060	$ 78.284.969	https://community.secop.gov.co/public/tend	TERMINADO
CONTRATACIÓN DIRECTA - PRE	Prestar los servicios profesionales desde el pu	CD-ARN-059-2025	061	$ 52.140.797	https://community.secop.gov.co/public/tend	TERMINADO
CONTRATACIÓN DIRECTA - PRE	PRESTAR CON AUTONOMÍA ADMINISTRATIVA S	CD-ARN-060-2025	062	$ 50.116.253	https://community.secop.gov.co/public/tend	TERMINADO
CONTRATACIÓN DIRECTA - PRE	PRESTAR SERVICIOS PROFESIONALES AL GRU	CD-ARN-061-2025	063	$ 40.676.610	https://community.secop.gov.co/public/tend	TERMINADO
CONTRATACIÓN DIRECTA - PRE	PROVEER DE MANERA AUTÓNOMA, ADMINIST	CD-ARN-062-2025	064	$ 38.384.970	https://community.secop.gov.co/public/tend	TERMINADO
CONTRATACIÓN DIRECTA - PRE	APOYAR LA EJECUCIÓN DE LOS PLANES DEL G	CD-ARN-063-2025	065	$ 38.384.970	https://community.secop.gov.co/public/tend	TERMINADO
CONTRATACIÓN DIRECTA - PRE	PRESTAR SERVICIOS PROFESIONALES PARA A	CD-ARN-064-2025	066	$ 89.042.945	https://community.secop.gov.co/public/tend	TERMINADO
CONTRATACIÓN DIRECTA - PRE	PRESTAR SERVICIOS PROFESIONALES PARA A	CD-ARN-065-2025	067	$ 50.657.975	https://community.secop.gov.co/public/tend	TERMINADO
CONTRATACIÓN DIRECTA - PRE	PRESTAR SERVICIOS PROFESIONALES PARA A	CD-ARN-066-2025	068	$ 78.284.969	https://community.secop.gov.co/public/tend	TERMINADO
CONTRATACIÓN DIRECTA - PRE	PRESTAR SERVICIOS PROFESIONALES PARA A	CD-ARN-067-2025	069	$ 93.742.497	https://community.secop.gov.co/public/tend	TERMINADO
CONTRATACIÓN DIRECTA - PRE	PRESTAR SERVICIOS PROFESIONALES PARA A	CD-ARN-068-2025	070	$ 89.042.945	https://community.secop.gov.co/public/tend	TERMINADO
CONTRATACIÓN DIRECTA - PRE	PRESTAR SERVICIOS PROFESIONALES PARA A	CD-ARN-069-2025	071	$ 89.042.945	https://community.secop.gov.co/public/tend	TERMINADO
CONTRATACIÓN DIRECTA - PRE	PRESTAR SERVICIOS DE APOYO PARA LAS ACT	CD-ARN-070-2025	072	$ 38.384.970	https://community.secop.gov.co/public/tend	TERMINADO
CONTRATACIÓN DIRECTA - PRE	PRESTAR SERVICIOS DE APOYO PARA LAS ACT	CD-ARN-070-2025	073	$ 43.744.861	https://community.secop.gov.co/public/tend	TERMINADO
CONTRATACIÓN DIRECTA - PRE	PRESTAR SERVICIOS DE APOYO PARA LAS ACT	CD-ARN-070-2025	074	$ 43.744.861	https://community.secop.gov.co/public/tend	TERMINADO
CONTRATACIÓN DIRECTA - PRE	PRESTAR SERVICIOS PROFESIONALES PARA A	CD-ARN-071-2025	075	$ 156.697.814	https://community.secop.gov.co/public/tend	TERMINADO
CONTRATACIÓN DIRECTA - PRE	PRESTAR SERVICIOS PROFESIONALES PARA A	CD-ARN-071-2025	076	$ 156.697.814	https://community.secop.gov.co/public/tend	TERMINADO
CONTRATACIÓN DIRECTA - PRE	PRESTAR SERVICIOS PROFESIONALES PARA A	CD-ARN-071-2025	077	$ 156.697.814	https://community.secop.gov.co/public/tend	TERMINADO
CONTRATACIÓN DIRECTA - PRE	PRESTAR SERVICIOS PROFESIONALES PARA A	CD-ARN-090-2025	078	$ 22.698.009	https://community.secop.gov.co/public/tend	TERMINADO
CONTRATACIÓN DIRECTA - PRE	PRESTAR SERVICIOS PROFESIONALES PARA A	CD-ARN-072-2025	079	$ 125.922.238	https://community.secop.gov.co/public/tend	TERMINADO
CONTRATACIÓN DIRECTA - PRE	PRESTAR SERVICIOS PROFESIONALES PARA A	CD-ARN-072-2025	080	$ 89.042.945	https://community.secop.gov.co/public/tend	TERMINADO
CONTRATACIÓN DIRECTA - PRE	PRESTAR SERVICIOS PROFESIONALES PARA A	CD-ARN-072-2025	081	$ 93.742.497	https://community.secop.gov.co/public/tend	TERMINADO
CONTRATACIÓN DIRECTA - PRE	PRESTAR SERVICIOS PROFESIONALES PARA A	CD-ARN-072-2025	082	$ 89.042.945	https://community.secop.gov.co/public/tend	TERMINADO
CONTRATACIÓN DIRECTA - PRE	PRESTAR SERVICIOS PROFESIONALES PARA A	CD-ARN-072-2025	083	$ 89.042.945	https://community.secop.gov.co/public/tend	TERMINADO
CONTRATACIÓN DIRECTA - PRE	PRESTAR SERVICIOS PROFESIONALES PARA A	CD-ARN-090-2025	084	$ 15.749.639	https://community.secop.gov.co/public/tend	TERMINADO
CONTRATACIÓN DIRECTA - PRE	PRESTAR SERVICIOS PROFESIONALES PARA A	CD-ARN-072-2025	085	$ 78.284.969	https://community.secop.gov.co/public/tend	TERMINADO
CONTRATACIÓN DIRECTA - PRE	PRESTAR SERVICIOS PROFESIONALES PARA A	CD-ARN-072-2025	086	$ 93.742.497	https://community.secop.gov.co/public/tend	TERMINADO
CONTRATACIÓN DIRECTA - PRE	PRESTAR CON AUTONOMÍA TÉCNICA Y ADMIN	CD-ARN-073-2025	087	$ 65.600.000	https://community.secop.gov.co/public/tend	TERMINADO
CONTRATACIÓN DIRECTA - PRE	APOYAR DE MANERA TÉCNICA EL PROCESO D	CD-ARN-074-2025	088	$ 20.192.874	https://community.secop.gov.co/public/tend	TERMINADO
CONTRATACIÓN DIRECTA - PRE	PRESTAR CON AUTONOMÍA TÉCNICA Y ADMIN	CD-ARN-075-2025	089	$ 53.631.608	https://community.secop.gov.co/public/tend	TERMINADO
CONTRATACIÓN DIRECTA - PRE	APOYAR DE MANERA TÉCNICA EL PROCESO D	CD-ARN-076-2025	090	$ 38.384.970	https://community.secop.gov.co/public/tend	TERMINADO
CONTRATACIÓN DIRECTA - PRE	APOYAR ADMINISTRATIVAMENTE AL GRUPO D	CD-ARN-077-2025	091	$ 38.384.970	https://community.secop.gov.co/public/tend	TERMINADO
CONTRATACIÓN DIRECTA - PRE	PRESTAR CON PLENA AUTONOMÍA ADMINISTR	CD-ARN-078-2025	092	$ 58.322.238	https://community.secop.gov.co/public/tend	TERMINADO
CONTRATACIÓN DIRECTA - PRE	PRESTAR CON PLENA AUTONOMÍA ADMINISTR	CD-ARN-078-2025	093	$ 40.676.610	https://community.secop.gov.co/public/tend	TERMINADO
CONTRATACIÓN DIRECTA - PRE	PRESTAR SERVICIOS PROFESIONALES PARA A	CD-ARN-079-2025	094	$ 49.526.845	https://community.secop.gov.co/public/tend	TERMINADO

CONTRATACIÓN DIRECTA - PRE	PRESTAR SERVICIOS PROFESIONALES APOYA	CD-ARN-080-2025	095	$ 108.422.401	https://community.secop.gov.co/public/tend	TERMINADO
CONTRATACIÓN DIRECTA - PRE	ASESORAR Y PRESTAR SERVICIOS PROFESION	CD-ARN-081-2025	096	$ 70.039.588	https://community.secop.gov.co/public/tend	TERMINADO
CONTRATACIÓN DIRECTA - PRE	PRESTAR SERVICIOS PROFESIONALES PARA A	CD-ARN-082-2025	097	$ 60.305.951	https://community.secop.gov.co/public/tend	TERMINADO
CONTRATACIÓN DIRECTA - PRE	PRESTAR SERVICIOS PROFESIONALES PARA A	CD-ARN-083-2025	098	$ 32.439.588	https://community.secop.gov.co/public/tend	TERMINADO
CONTRATACIÓN DIRECTA - PRE	PRESTAR SERVICIOS PROFESIONALES PARA A	CD-ARN-084-2025	099	$ 37.991.353	https://community.secop.gov.co/public/tend	TERMINADO
CONTRATACIÓN DIRECTA - PRE	BRINDAR APOYO A LA SUBDIRECCIÓN ADMIN	CD-ARN-085-2025	100	$ 24.331.461	https://community.secop.gov.co/public/tend	TERMINADO
CONTRATACIÓN DIRECTA - PRE	PRESTAR SERVICIOS PROFESIONALES PARA A	CD-ARN-086-2025	101	$ 28.176.625	https://community.secop.gov.co/public/tend	TERMINADO
CONTRATACIÓN DIRECTA - PRE	PRESTAR SERVICIOS PROFESIONALES PARA A	CD-ARN-087-2025	102	$ 156.697.814	https://community.secop.gov.co/public/tend	TERMINADO
CONTRATACIÓN DIRECTA - PRE	PRESTAR APOYO EN LA NOTIFICACIÓN DE LOS	CD-ARN-088-2025	103	$ 43.744.861	https://community.secop.gov.co/public/tend	TERMINADO
CONTRATACIÓN DIRECTA - PRE	PRESTAR SERVICIOS PROFESIONALES EN LA C	CD-ARN-089-2025	104	$ 50.657.975	https://community.secop.gov.co/public/tend	TERMINADO
CONTRATACIÓN DIRECTA - PRE	PRESTAR SERVICIOS PROFESIONALES PARA A	CD-ARN-113-2025	105	$ 64.979.129	https://community.secop.gov.co/public/tend	TERMINADO
CONTRATACIÓN DIRECTA - PRE	PRESTAR CON PLENA AUTONOMÍA TÉCNICA Y	CD-ARN-045-2025	106	$ 41.085.000	https://community.secop.gov.co/public/tend	TERMINADO
CONTRATACIÓN DIRECTA - PRE	PRESTAR LOS SERVICIOS TÉCNICOS REALIZAN	CD-ARN-091-2025	107	$ 29.167.485	https://community.secop.gov.co/public/tend	TERMINADO
CONTRATACIÓN DIRECTA - PRE	PRESTAR LOS SERVICIOS PROFESIONALES PA	CD-ARN-092-2025	108	$ 89.042.945	https://community.secop.gov.co/public/tend	TERMINADO
CONTRATACIÓN DIRECTA - PRE	PRESTAR LOS SERVICIOS PROFESIONALES PA	CD-ARN-093-2025	109	$ 68.303.603	https://community.secop.gov.co/public/tend	TERMINADO
CONTRATACIÓN DIRECTA - PRE	PRESTAR LOS SERVICIOS PROFESIONALES PA	CD-ARN-094-2025	110	$ 60.461.137	https://community.secop.gov.co/public/tend	TERMINADO
CONTRATACIÓN DIRECTA - PRE	PRESTAR LOS SERVICIOS PROFESIONALES PA	CD-ARN-095-2025	111	$ 68.303.603	https://community.secop.gov.co/public/tend	TERMINADO
CONTRATACIÓN DIRECTA - PRE	PRESTAR LOS SERVICIOS PROFESIONALES PA	CD-ARN-096-2025	112	$ 78.284.969	https://community.secop.gov.co/public/tend	TERMINADO
CONTRATACIÓN DIRECTA - PRE	PRESTAR LOS SERVICIOS PROFESIONALES PA	CD-ARN-097-2025	113	$ 68.303.603	https://community.secop.gov.co/public/tend	TERMINADO
CONTRATACIÓN DIRECTA - PRE	PRESTAR LOS SERVICIOS PROFESIONALES FO	CD-ARN-098-2025	114	$ 50.657.975	https://community.secop.gov.co/public/tend	TERMINADO
CONTRATACIÓN DIRECTA - PRE	PRESTAR CON PLENA AUTONOMÍA TÉCNICA Y	CD-ARN-056-2025	115	$ 66.800.000	https://community.secop.gov.co/public/tend	TERMINADO
CONTRATACIÓN DIRECTA - PRE	PRESTAR CON AUTONOMÍA TÉCNICA Y ADMIN	CD-ARN-100-2025	116	$ 78.284.969	https://community.secop.gov.co/public/tend	TERMINADO
CONTRATACIÓN DIRECTA - PRE	PRESTAR LOS SERVICIOS PROFESIONALES PA	CD-ARN-101-2025	117	$ 68.303.603	https://community.secop.gov.co/public/tend	TERMINADO
CONTRATACIÓN DIRECTA - PRE	PRESTAR LOS SERVICIOS PROFESIONALES FO	CD-ARN-102-2025	118	$ 35.222.772	https://community.secop.gov.co/public/tend	TERMINADO
CONTRATACIÓN DIRECTA - PRE	PRESTAR SERVICIOS PROFESIONALES PARA A	CD-ARN-103-2025	119	$ 40.763.771	https://community.secop.gov.co/public/tend	TERMINADO
CONTRATACIÓN DIRECTA - PRE	PRESTAR, LOS SERVICIOS PROFESIONALES AI	CD-ARN-104-2025	120	$ 89.042.945	https://community.secop.gov.co/public/tend	TERMINADO
CONTRATACIÓN DIRECTA - PRE	PRESTAR LOS SERVICIOS PROFESIONALES RE	CD-ARN-105-2025	121	$ 90.969.050	https://community.secop.gov.co/public/tend	TERMINADO
CONTRATACIÓN DIRECTA - PRE	PRESTAR LOS SERVICIOS PROFESIONALES PA	CD-ARN-106-2025	122	$ 29.414.767	https://community.secop.gov.co/public/tend	TERMINADO
CONTRATACIÓN DIRECTA - PRE	PRESTAR LOS SERVICIOS PROFESIONALES PA	CD-ARN-108-2025	124	$ 105.856.190	https://community.secop.gov.co/public/tend	TERMINADO
CONTRATACIÓN DIRECTA - PRE	PRESTAR LOS SERVICIOS DE APOYO ADMINIST	CD-ARN-109-2025	125	$ 38.384.970	https://community.secop.gov.co/public/tend	TERMINADO
CONTRATACIÓN DIRECTA - PRE	PRESTAR LOS SERVICIOS PROFESIONALES DE	CD-ARN-110-2025	126	$ 89.042.945	https://community.secop.gov.co/public/tend	TERMINADO
CONTRATACIÓN DIRECTA - PRE	PRESTAR LOS SERVICIOS PROFESIONALES PA	CD-ARN-111-2025	127	$ 93.742.497	https://community.secop.gov.co/public/tend	TERMINADO
CONTRATACIÓN DIRECTA - PRE	PRESTAR LOS SERVICIOS PROFESIONALES PA	CD-ARN-112-2025	128	$ 89.042.945	https://community.secop.gov.co/public/tend	TERMINADO
CONTRATACIÓN DIRECTA - PRE	PRESTAR CON PLENA AUTONOMÍA TÉCNICA Y	CD-ARN-099-2025	129	$ 62.770.182	https://community.secop.gov.co/public/tend	TERMINADO
CONTRATACIÓN DIRECTA - PRE	PRESTAR CON PLENA AUTONOMÍA TÉCNICA Y	CD-ARN-114-2025	130	$ 62.770.182	https://community.secop.gov.co/public/tend	TERMINADO
CONTRATACIÓN DIRECTA - PRE	PRESTAR LOS SERVICIOS TÉCNICOS PARA AP	CD-ARN-115-2025	131	$ 43.744.861	https://community.secop.gov.co/public/tend	TERMINADO
CONTRATACIÓN DIRECTA - PRE	PRESTAR LOS SERVICIOS TÉCNICOS PARA AP	CD-ARN-115-2025	132	$ 43.744.861	https://community.secop.gov.co/public/tend	TERMINADO
CONTRATACIÓN DIRECTA - PRE	PRESTAR CON PLENA AUTONOMÍA TÉCNICA Y	CD-ARN-116-2025	133	$ 60.805.800	https://community.secop.gov.co/public/tend	TERMINADO
CONTRATACIÓN DIRECTA - PRE	PRESTAR CON PLENA AUTONOMÍA TÉCNICA Y	CD-ARN-116-2025	134	$ 60.805.800	https://community.secop.gov.co/public/tend	TERMINADO
CONTRATACIÓN DIRECTA - PRE	PRESTAR CON PLENA AUTONOMÍA TÉCNICA Y	CD-ARN-116-2025	135	$ 40.354.600	https://community.secop.gov.co/public/tend	TERMINADO
CONTRATACIÓN DIRECTA - PRE	PRESTAR CON PLENA AUTONOMÍA TÉCNICA Y	CD-ARN-117-2025	136	$ 60.440.600	https://community.secop.gov.co/public/tend	TERMINADO
CONTRATACIÓN DIRECTA - PRE	PRESTAR CON AUTONOMÍA TÉCNICA Y ADMIN	CD-ARN-075-2025	137	$ 53.631.608	https://community.secop.gov.co/public/tend	TERMINADO

CONTRATACIÓN DIRECTA - PRE	PRESTAR CON PLENA AUTONOMÍA TÉCNICA Y	CD-ARN-386-2025	138	$ 73.884.334	https://community.secop.gov.co/public/tend	TERMINADO
CONTRATACIÓN DIRECTA - PRE	PRESTAR CON PLENA AUTONOMÍA TÉCNICA Y	CD-ARN-119-2025	139	$ 59.892.800	https://community.secop.gov.co/public/tend	TERMINADO
CONTRATACIÓN DIRECTA - PRE	PRESTAR CON PLENA AUTONOMÍA TÉCNICA Y	CD-ARN-119-2025	140	$ 59.892.800	https://community.secop.gov.co/public/tend	TERMINADO
CONTRATACIÓN DIRECTA - PRE	PRESTAR CON PLENA AUTONOMÍA TÉCNICA Y	CD-ARN-119-2025	141	$ 59.892.800	https://community.secop.gov.co/public/tend	TERMINADO
CONTRATACIÓN DIRECTA - PRE	PRESTAR CON PLENA AUTONOMÍA TÉCNICA Y	CD-ARN-119-2025	142	$ 59.892.800	https://community.secop.gov.co/public/tend	TERMINADO
CONTRATACIÓN DIRECTA - PRE	PRESTAR SERVICIOS PROFESIONALES CON PI	CD-ARN-120-2025	143	$ 86.408.539	https://community.secop.gov.co/public/tend	TERMINADO
CONTRATACIÓN DIRECTA - PRE	PRESTAR SERVICIOS PROFESIONALES CON PI	CD-ARN-121-2025	144	$ 86.408.539	https://community.secop.gov.co/public/tend	TERMINADO
CONTRATACIÓN DIRECTA - PRE	PRESTAR SERVICIOS PROFESIONALES CON PI	CD-ARN-122-2025	145	$ 86.408.539	https://community.secop.gov.co/public/tend	TERMINADO
CONTRATACIÓN DIRECTA - PRE	PRESTAR CON AUTONOMÍA TÉCNICA Y ADMIN	CD-ARN-123-2025	146	$ 53.631.608	https://community.secop.gov.co/public/tend	TERMINADO
CONTRATACIÓN DIRECTA - PRE	PRESTAR CON AUTONOMÍA TÉCNICA Y ADMIN	CD-ARN-124-2025	147	$ 61.093.827	https://community.secop.gov.co/public/tend	TERMINADO
CONTRATACIÓN DIRECTA - PRE	PRESTAR CON AUTONOMÍA TÉCNICA Y ADMIN	CD-ARN-125-2025	148	$ 61.093.827	https://community.secop.gov.co/public/tend	TERMINADO
CONTRATACIÓN DIRECTA - PRE	PRESTAR CON AUTONOMÍA TÉCNICA Y ADMIN	CD-ARN-125-2025	149	$ 61.093.827	https://community.secop.gov.co/public/tend	TERMINADO
CONTRATACIÓN DIRECTA - PRE	PRESTAR CON AUTONOMÍA TÉCNICA Y ADMIN	CD-ARN-126-2025	150	$ 65.600.000	https://community.secop.gov.co/public/tend	TERMINADO
CONTRATACIÓN DIRECTA - PRE	PRESTAR CON PLENA AUTONOMÍA TÉCNICA Y	CD-ARN-127-2025	151	$ 75.968.845	https://community.secop.gov.co/public/tend	TERMINADO
CONTRATACIÓN DIRECTA - PRE	PRESTAR CON PLENA AUTONOMÍA TÉCNICA Y	CD-ARN-128-2025	152	$ 66.282.787	https://community.secop.gov.co/public/tend	TERMINADO
CONTRATACIÓN DIRECTA - PRE	PRESTAR CON PLENA AUTONOMÍA TÉCNICA Y	CD-ARN-129-2025	153	$ 65.600.000	https://community.secop.gov.co/public/tend	TERMINADO
CONTRATACIÓN DIRECTA - PRE	PRESTAR CON PLENA AUTONOMÍA TÉCNICA Y	CD-ARN-130-2025	154	$ 65.600.000	https://community.secop.gov.co/public/tend	TERMINADO
CONTRATACIÓN DIRECTA - PRE	PRESTAR CON PLENA AUTONOMÍA TÉCNICA Y	CD-ARN-131-2025	155	$ 65.600.000	https://community.secop.gov.co/public/tend	TERMINADO
CONTRATACIÓN DIRECTA - PRE	PRESTAR CON AUTONOMÍA TÉCNICA Y ADMIN	CD-ARN-132-2025	156	$ 61.093.827	https://community.secop.gov.co/public/tend	TERMINADO
CONTRATACIÓN DIRECTA - PRE	PRESTAR CON AUTONOMÍA TÉCNICA Y ADMIN	CD-ARN-133-2025	157	$ 65.600.000	https://community.secop.gov.co/public/tend	TERMINADO
CONTRATACIÓN DIRECTA - PRE	PRESTAR CON AUTONOMÍA TÉCNICA Y ADMIN	CD-ARN-134-2025	158	$ 65.600.000	https://community.secop.gov.co/public/tend	TERMINADO
CONTRATACIÓN DIRECTA - PRE	PRESTAR CON PLENA AUTONOMÍA SUS SERVI	CD-ARN-135-2025	159	$ 42.450.635	https://community.secop.gov.co/public/tend	TERMINADO
CONTRATACIÓN DIRECTA - PRE	PRESTAR CON PLENA AUTONOMÍA TÉCNICA Y	CD-ARN-136-2025	160	$ 65.083.065	https://community.secop.gov.co/public/tend	TERMINADO
CONTRATACIÓN DIRECTA - PRE	PRESTAR CON PLENA AUTONOMÍA TÉCNICA Y	CD-ARN-137-2025	161	$ 66.282.787	https://community.secop.gov.co/public/tend	TERMINADO
CONTRATACIÓN DIRECTA - PRE	PRESTAR CON PLENA AUTONOMÍA TÉCNICA Y	CD-ARN-138-2025	162	$ 59.892.800	https://community.secop.gov.co/public/tend	TERMINADO
CONTRATACIÓN DIRECTA - PRE	PRESTAR CON PLENA AUTONOMÍA TÉCNICA Y	CD-ARN-139-2025	163	$ 59.892.800	https://community.secop.gov.co/public/tend	TERMINADO
CONTRATACIÓN DIRECTA - PRE	PRESTAR CON PLENA AUTONOMÍA TÉCNICA Y	CD-ARN-138-2025	164	$ 59.892.800	https://community.secop.gov.co/public/tend	TERMINADO
CONTRATACIÓN DIRECTA - PRE	PRESTAR CON PLENA AUTONOMÍA TÉCNICA Y	CD-ARN-139-2025	165	$ 59.892.800	https://community.secop.gov.co/public/tend	TERMINADO
CONTRATACIÓN DIRECTA - PRE	PRESTAR CON PLENA AUTONOMÍA TÉCNICA Y	CD-ARN-140-2025	166	$ 59.892.800	https://community.secop.gov.co/public/tend	TERMINADO
CONTRATACIÓN DIRECTA - PRE	PRESTAR CON AUTONOMÍA TÉCNICA Y ADMIN	CD-ARN-148-2025	167	$ 53.631.608	https://community.secop.gov.co/public/tend	TERMINADO
CONTRATACIÓN DIRECTA - PRE	PRESTAR CON AUTONOMÍA TÉCNICA Y ADMIN	CD-ARN-149-2025	168	$ 65.600.000	https://community.secop.gov.co/public/tend	TERMINADO
CONTRATACIÓN DIRECTA - PRE	PRESTAR CON AUTONOMÍA TÉCNICA Y ADMIN	CD-ARN-150-2025	169	$ 61.093.827	https://community.secop.gov.co/public/tend	TERMINADO
CONTRATACIÓN DIRECTA - PRE	PRESTAR CON AUTONOMÍA TÉCNICA Y ADMIN	CD-ARN-151-2025	170	$ 61.093.827	https://community.secop.gov.co/public/tend	TERMINADO
CONTRATACIÓN DIRECTA - PRE	PRESTAR CON AUTONOMÍA TÉCNICA Y ADMIN	CD-ARN-152-2025	171	$ 53.631.608	https://community.secop.gov.co/public/tend	TERMINADO
CONTRATACIÓN DIRECTA - PRE	PRESTAR CON AUTONOMÍA TÉCNICA Y ADMIN	CD-ARN-153-2025	172	$ 65.600.000	https://community.secop.gov.co/public/tend	TERMINADO
CONTRATACIÓN DIRECTA - PRE	PRESTAR CON PLENA AUTONOMÍA TÉCNICA Y	CD-ARN-154-2025	173	$ -	https://community.secop.gov.co/public/tend	TERMINADO
CONTRATACIÓN DIRECTA - PRE	PRESTAR CON PLENA AUTONOMÍA TÉCNICA Y	CD-ARN-155-2025	174	$ 61.093.827	https://community.secop.gov.co/public/tend	TERMINADO
CONTRATACIÓN DIRECTA - PRE	PRESTAR CON PLENA AUTONOMÍA TÉCNICA Y	CD-ARN-143-2025	175	$ 59.892.800	https://community.secop.gov.co/public/tend	TERMINADO
CONTRATACIÓN DIRECTA - PRE	PRESTAR CON PLENA AUTONOMÍA TÉCNICA Y	CD-ARN-156-2025	176	$ 59.892.800	https://community.secop.gov.co/public/tend	TERMINADO
CONTRATACIÓN DIRECTA - PRE	PRESTAR CON PLENA AUTONOMÍA TÉCNICA Y	CD-ARN-143-2025	177	$ 59.892.800	https://community.secop.gov.co/public/tend	TERMINADO
CONTRATACIÓN DIRECTA - PRE	PRESTAR CON AUTONOMÍA TÉCNICA Y ADMIN	CD-ARN-157-2025	178	$ 53.631.608	https://community.secop.gov.co/public/tend	TERMINADO
CONTRATACIÓN DIRECTA - PRE	PRESTAR CON PLENA AUTONOMÍA TÉCNICA Y	CD-ARN-428-2025	179	$ 88.472.949	https://community.secop.gov.co/public/tend	TERMINADO

CONTRATACIÓN DIRECTA - PRE	PRESTAR CON AUTONOMÍA TÉCNICA Y ADMIN	CD-ARN-159-2025	180	$ 61.093.827	https://community.secop.gov.co/public/tend	TERMINADO
CONTRATACIÓN DIRECTA - PRE	PRESTAR CON AUTONOMÍA TÉCNICA Y ADMIN	CD-ARN-160-2025	181	$ 53.631.608	https://community.secop.gov.co/public/tend	TERMINADO
CONTRATACIÓN DIRECTA - PRE	PRESTAR CON AUTONOMÍA TÉCNICA Y ADMIN	CD-ARN-161-2025	182	$ 65.600.000	https://community.secop.gov.co/public/tend	TERMINADO
CONTRATACIÓN DIRECTA - PRE	PRESTAR CON PLENA AUTONOMÍA TÉCNICA Y	CD-ARN-162-2025	183	$ 66.282.787	https://community.secop.gov.co/public/tend	TERMINADO
CONTRATACIÓN DIRECTA - PRE	PRESTAR CON PLENA AUTONOMÍA TÉCNICA Y	CD-ARN-163-2025	184	$ 59.892.800	https://community.secop.gov.co/public/tend	TERMINADO
CONTRATACIÓN DIRECTA - PRE	PRESTAR CON PLENA AUTONOMÍA TÉCNICA Y	CD-ARN-164-2025	185	$ 59.892.800	https://community.secop.gov.co/public/tend	TERMINADO
CONTRATACIÓN DIRECTA - PRE	PRESTAR CON PLENA AUTONOMÍA TÉCNICA Y	CD-ARN-164-2025	186	$ 59.892.800	https://community.secop.gov.co/public/tend	TERMINADO
CONTRATACIÓN DIRECTA - PRE	PRESTAR CON PLENA AUTONOMÍA TÉCNICA Y	CD-ARN-164-2025	187	$ 59.892.800	https://community.secop.gov.co/public/tend	TERMINADO
CONTRATACIÓN DIRECTA - PRE	PRESTAR CON PLENA AUTONOMÍA TÉCNICA Y	CD-ARN-164-2025	188	$ 59.892.800	https://community.secop.gov.co/public/tend	TERMINADO
CONTRATACIÓN DIRECTA - PRE	PRESTAR CON PLENA AUTONOMÍA TÉCNICA Y	CD-ARN-163-2025	189	$ 59.892.800	https://community.secop.gov.co/public/tend	TERMINADO
CONTRATACIÓN DIRECTA - PRE	PRESTAR CON AUTONOMÍA TÉCNICA Y ADMIN	CD-ARN-167-2025	190	$ 61.093.827	https://community.secop.gov.co/public/tend	TERMINADO
CONTRATACIÓN DIRECTA - PRE	PRESTAR CON AUTONOMÍA TÉCNICA Y ADMIN	CD-ARN-168-2025	191	$ 61.093.827	https://community.secop.gov.co/public/tend	TERMINADO
CONTRATACIÓN DIRECTA - PRE	PRESTAR CON AUTONOMÍA TÉCNICA Y ADMIN	CD-ARN-169-2025	192	$ 61.093.827	https://community.secop.gov.co/public/tend	TERMINADO
CONTRATACIÓN DIRECTA - PRE	PRESTAR CON AUTONOMÍA TÉCNICA Y ADMIN	CD-ARN-170-2025	193	$ 65.600.000	https://community.secop.gov.co/public/tend	TERMINADO
CONTRATACIÓN DIRECTA - PRE	PRESTAR CON PLENA AUTONOMÍA TÉCNICA Y	CD-ARN-171-2025	194	$ 59.892.800	https://community.secop.gov.co/public/tend	TERMINADO
CONTRATACIÓN DIRECTA - PRE	PRESTAR CON PLENA AUTONOMÍA TÉCNICA Y	CD-ARN-171-2025	195	$ 59.892.800	https://community.secop.gov.co/public/tend	TERMINADO
CONTRATACIÓN DIRECTA - PRE	PRESTAR CON PLENA AUTONOMÍA TÉCNICA Y	CD-ARN-171-2025	196	$ 59.892.800	https://community.secop.gov.co/public/tend	TERMINADO
CONTRATACIÓN DIRECTA - PRE	PRESTAR CON PLENA AUTONOMÍA TÉCNICA Y	CD-ARN-171-2025	197	$ 59.892.800	https://community.secop.gov.co/public/tend	TERMINADO
CONTRATACIÓN DIRECTA - PRE	PRESTAR CON PLENA AUTONOMÍA TÉCNICA Y	CD-ARN-171-2025	198	$ 59.892.800	https://community.secop.gov.co/public/tend	TERMINADO
CONTRATACIÓN DIRECTA - PRE	PRESTAR CON AUTONOMÍA TÉCNICA Y ADMIN	CD-ARN-172-2025	199	$ 65.600.000	https://community.secop.gov.co/public/tend	TERMINADO
CONTRATACIÓN DIRECTA - PRE	PRESTAR CON AUTONOMÍA TÉCNICA Y ADMIN	CD-ARN-172-2025	200	$ 65.600.000	https://community.secop.gov.co/public/tend	TERMINADO
CONTRATACIÓN DIRECTA - PRE	PRESTAR CON AUTONOMÍA TÉCNICA Y ADMIN	CD-ARN-172-2025	201	$ 65.600.000	https://community.secop.gov.co/public/tend	TERMINADO
CONTRATACIÓN DIRECTA - PRE	PRESTAR CON PLENA AUTONOMÍA TÉCNICA Y	CD-ARN-173-2025	202	$ 59.527.600	https://community.secop.gov.co/public/tend	TERMINADO
CONTRATACIÓN DIRECTA - PRE	PRESTAR CON PLENA AUTONOMÍA TÉCNICA Y	CD-ARN-173-2025	203	$ 59.892.800	https://community.secop.gov.co/public/tend	TERMINADO
CONTRATACIÓN DIRECTA - PRE	PRESTAR CON PLENA AUTONOMÍA TÉCNICA Y	CD-ARN-173-2025	204	$ 59.892.800	https://community.secop.gov.co/public/tend	TERMINADO
CONTRATACIÓN DIRECTA - PRE	PRESTAR CON PLENA AUTONOMÍA TÉCNICA Y	CD-ARN-173-2025	205	$ 59.892.800	https://community.secop.gov.co/public/tend	TERMINADO
CONTRATACIÓN DIRECTA - PRE	PRESTAR CON PLENA AUTONOMÍA TÉCNICA Y	CD-ARN-173-2025	206	$ 59.892.800	https://community.secop.gov.co/public/tend	TERMINADO
CONTRATACIÓN DIRECTA - PRE	PRESTAR CON AUTONOMÍA TÉCNICA Y ADMIN	CD-ARN-174-2025	207	$ 61.093.827	https://community.secop.gov.co/public/tend	TERMINADO
CONTRATACIÓN DIRECTA - PRE	PRESTAR CON AUTONOMÍA TÉCNICA Y ADMIN	CD-ARN-175-2025	208	$ 65.600.000	https://community.secop.gov.co/public/tend	TERMINADO
CONTRATACIÓN DIRECTA - PRE	PRESTAR CON PLENA AUTONOMÍA TÉCNICA Y	CD-ARN-176-2025	209	$ 66.282.787	https://community.secop.gov.co/public/tend	TERMINADO
CONTRATACIÓN DIRECTA - PRE	PRESTAR CON PLENA AUTONOMÍA TÉCNICA Y	CD-ARN-177-2025	210	$ 59.892.800	https://community.secop.gov.co/public/tend	TERMINADO
CONTRATACIÓN DIRECTA - PRE	PRESTAR CON PLENA AUTONOMÍA TÉCNICA Y	CD-ARN-177-2025	211	$ 59.892.800	https://community.secop.gov.co/public/tend	TERMINADO
CONTRATACIÓN DIRECTA - PRE	PRESTAR CON PLENA AUTONOMÍA TÉCNICA Y	CD-ARN-178-2025	212	$ 53.631.608	https://community.secop.gov.co/public/tend	TERMINADO
CONTRATACIÓN DIRECTA - PRE	PRESTAR CON PLENA AUTONOMÍA TÉCNICA Y	CD-ARN-179-2025	213	$ 59.892.800	https://community.secop.gov.co/public/tend	TERMINADO
CONTRATACIÓN DIRECTA - PRE	PRESTAR CON PLENA AUTONOMÍA TÉCNICA Y	CD-ARN-179-2025	214	$ 59.892.800	https://community.secop.gov.co/public/tend	TERMINADO
CONTRATACIÓN DIRECTA - PRE	PRESTAR CON AUTONOMÍA TÉCNICA Y ADMIN	CD-ARN-165-2025	215	$ 90.969.051	https://community.secop.gov.co/public/tend	TERMINADO
CONTRATACIÓN DIRECTA - PRE	PRESTAR CON AUTONOMÍA TÉCNICA Y ADMIN	CD-ARN-166-2025	216	$ 86.408.539	https://community.secop.gov.co/public/tend	TERMINADO
CONTRATACIÓN DIRECTA - PRE	PRESTAR CON PLENA AUTONOMÍA TÉCNICA Y	CD-ARN-180-2025	217	$ 42.450.635	https://community.secop.gov.co/public/tend	TERMINADO
CONTRATACIÓN DIRECTA - PRE	PRESTAR CON PLENA AUTONOMÍA TÉCNICA Y	CD-ARN-181-2025	218	$ 90.969.051	https://community.secop.gov.co/public/tend	TERMINADO
CONTRATACIÓN DIRECTA - PRE	PRESTAR CON PLENA AUTONOMÍA TÉCNICA Y	CD-ARN-182-2025	219	$ 86.408.539	https://community.secop.gov.co/public/tend	TERMINADO
CONTRATACIÓN DIRECTA - PRE	PRESTAR LOS SERVICIOS PROFESIONALES CO	CD-ARN-183-2025	220	$ 105.214.637	https://community.secop.gov.co/public/tend	TERMINADO
CONTRATACIÓN DIRECTA - PRE	PRESTAR LOS SERVICIOS PROFESIONALES CO	CD-ARN-184-2025	221	$ 90.969.051	https://community.secop.gov.co/public/tend	TERMINADO

CONTRATACIÓN DIRECTA - PRE	PRESTAR LOS SERVICIOS TÉCNICOS EN LAS A	CD-ARN-185-2025	222	$ 42.450.635	https://community.secop.gov.co/public/tend	TERMINADO
CONTRATACIÓN DIRECTA - PRE	PRESTAR CON PLENA AUTONOMÍA TÉCNICA Y	CD-ARN-458-2025	223	$ 84.037.573	https://community.secop.gov.co/public/tend	TERMINADO
CONTRATACIÓN DIRECTA - PRE	PRESTAR SERVICIOS PROFESIONALES APOYA	CD-ARN-187-2025	224	$ 46.892.439	https://community.secop.gov.co/public/tend	TERMINADO
CONTRATACIÓN DIRECTA - PRE	PRESTAR SERVICIOS PROFESIONALES PARA A	CD-ARN-188-2025	225	$ 46.892.439	https://community.secop.gov.co/public/tend	TERMINADO
CONTRATACIÓN DIRECTA - PRE	PRESTAR CON AUTONOMÍA TÉCNICA Y ADMIN	CD-ARN-189-2025	226	$ 105.214.637	https://community.secop.gov.co/public/tend	TERMINADO
CONTRATACIÓN DIRECTA - PRE	PRESTAR CON PLENA AUTONOMÍA ADMINISTR	CD-ARN-190-2025	227	$ 152.061.784	https://community.secop.gov.co/public/tend	TERMINADO
CONTRATACIÓN DIRECTA - PRE	PRESTAR CON PLENA AUTONOMÍA TÉCNICA Y	CD-ARN-191-2025	228	$ 10.710.329	https://community.secop.gov.co/public/tend	TERMINADO
CONTRATACIÓN DIRECTA - PRE	PRESTAR CON PLENA AUTONOMÍA TÉCNICA Y	CD-ARN-193-2025	230	$ 66.282.787	https://community.secop.gov.co/public/tend	TERMINADO
CONTRATACIÓN DIRECTA - PRE	PRESTAR CON PLENA AUTONOMÍA TÉCNICA Y	CD-ARN-194-2025	231	$ 75.968.845	https://community.secop.gov.co/public/tend	TERMINADO
CONTRATACIÓN DIRECTA - PRE	PRESTAR CON PLENA AUTONOMÍA TÉCNICA Y	CD-ARN-195-2025	232	$ 152.061.784	https://community.secop.gov.co/public/tend	TERMINADO
CONTRATACIÓN DIRECTA - PRE	PRESTAR CON PLENA AUTONOMÍA TÉCNICA Y	CD-ARN-196-2025	233	$ 6.378.927	https://community.secop.gov.co/public/tend	TERMINADO
CONTRATACIÓN DIRECTA - PRE	PRESTAR CON PLENA AUTONOMIA TECNICA Y	CD-ARN-197-2025	234	$ 24.406.331	https://community.secop.gov.co/public/tend	TERMINADO
CONTRATACIÓN DIRECTA - PRE	PRESTAR CON PLENA AUTONOMÍA, LOS SERV	CD-ARN-198-2025	235	$ 90.969.051	https://community.secop.gov.co/public/tend	TERMINADO
CONTRATACIÓN DIRECTA - PRE	PRESTAR SUS SERVICIOS PROFESIONALES, C	CD-ARN-199-2025	236	$ 113.367.843	https://community.secop.gov.co/public/tend	TERMINADO
CONTRATACIÓN DIRECTA - PRE	PRESTAR CON AUTONOMÍA TÉCNICA Y ADMIN	CD-ARN-200-2025	237	$ 113.367.843	https://community.secop.gov.co/public/tend	TERMINADO
CONTRATACIÓN DIRECTA - PRE	PRESTAR CON AUTONOMÍA TÉCNICA Y ADMIN	CD-ARN-201-2025	238	$ 113.367.843	https://community.secop.gov.co/public/tend	TERMINADO
CONTRATACIÓN DIRECTA - PRE	PRESTAR CON AUTONOMÍA TÉCNICA Y ADMIN	CD-ARN-202-2025	239	$ 152.061.784	https://community.secop.gov.co/public/tend	TERMINADO
CONTRATACIÓN DIRECTA - PRE	PRESTAR CON AUTONOMÍA TÉCNICA Y ADMIN	CD-ARN-203-2025	240	$ 86.408.539	https://community.secop.gov.co/public/tend	TERMINADO
CONTRATACIÓN DIRECTA - PRE	PRESTAR CON PLENA AUTONOMÍA TÉCNICA Y	CD-ARN-204-2025	241	$ 122.196.728	https://community.secop.gov.co/public/tend	TERMINADO
CONTRATACIÓN DIRECTA - PRE	PRESTAR CON PLENA AUTONOMÍA TÉCNICA Y	CD-ARN-205-2025	242	$ 105.214.637	https://community.secop.gov.co/public/tend	TERMINADO
CONTRATACIÓN DIRECTA - PRE	PRESTAR CON PLENA AUTONOMÍA TÉCNICA Y	CD-ARN-206-2025	243	$ 42.450.635	https://community.secop.gov.co/public/tend	TERMINADO
CONTRATACIÓN DIRECTA - PRE	PRESTAR SERVICIOS PROFESIONALES COMO	CD-ARN-207-2025	244	$ 35.970.537	https://community.secop.gov.co/public/tend	TERMINADO
CONTRATACIÓN DIRECTA - PRE	PRESTAR SERVICIOS PROFESIONALES PARA A	CD-ARN-208-2025	245	$ 26.677.869	https://community.secop.gov.co/public/tend	TERMINADO
CONTRATACIÓN DIRECTA - PRE	PRESTAR SERVICIOS PROFESIONALES PARA A	CD-ARN-209-2025	246	$ 46.892.439	https://community.secop.gov.co/public/tend	TERMINADO
CONTRATACIÓN DIRECTA - PRE	PRESTAR CON AUTONOMÍA TÉCNICA Y ADMIN	CD-ARN-210-2025	247	$ 52.424.693	https://community.secop.gov.co/public/tend	TERMINADO
CONTRATACIÓN DIRECTA - PRE	PRESTAR CON AUTONOMÍA TÉCNICA Y ADMIN	CD-ARN-211-2025	248	$ 113.367.843	https://community.secop.gov.co/public/tend	TERMINADO
CONTRATACIÓN DIRECTA - PRE	PRESTAR CON AUTONOMÍA TÉCNICA Y ADMIN	CD-ARN-212-2025	249	$ 66.282.787	https://community.secop.gov.co/public/tend	TERMINADO
CONTRATACIÓN DIRECTA - PRE	PRESTAR CON AUTONOMÍA TÉCNICA Y ADMIN	CD-ARN-213-2025	250	$ 90.969.051	https://community.secop.gov.co/public/tend	TERMINADO
CONTRATACIÓN DIRECTA - PRE	PRESTAR CON AUTONOMÍA TÉCNICA Y ADMIN	CD-ARN-214-2025	251	$ 90.969.051	https://community.secop.gov.co/public/tend	TERMINADO
CONTRATACIÓN DIRECTA - PRE	PRESTAR CON AUTONOMÍA TÉCNICA Y ADMIN	CD-ARN-215-2025	252	$ 41.226.995	https://community.secop.gov.co/public/tend	TERMINADO
CONTRATACIÓN DIRECTA - PRE	PRESTAR CON AUTONOMÍA TÉCNICA Y ADMIN	CD-ARN-216-2025	253	$ 86.408.539	https://community.secop.gov.co/public/tend	TERMINADO
CONTRATACIÓN DIRECTA - PRE	PRESTAR CON AUTONOMÍA TÉCNICA Y ADMIN	CD-ARN-217-2025	254	$ 105.214.637	https://community.secop.gov.co/public/tend	TERMINADO
CONTRATACIÓN DIRECTA - PRE	PRESTAR CON AUTONOMÍA TÉCNICA Y ADMIN	CD-ARN-218-2025	255	$ 86.408.539	https://community.secop.gov.co/public/tend	TERMINADO
CONTRATACIÓN DIRECTA - PRE	PRESTAR CON AUTONOMÍA TÉCNICA Y ADMIN	CD-ARN-219-2025	256	$ 75.968.845	https://community.secop.gov.co/public/tend	TERMINADO
CONTRATACIÓN DIRECTA - PRE	PRESTAR CON AUTONOMÍA TÉCNICA Y ADMIN	CD-ARN-220-2025	257	$ 75.968.845	https://community.secop.gov.co/public/tend	TERMINADO
CONTRATACIÓN DIRECTA - PRE	PRESTAR CON AUTONOMÍA TÉCNICA Y ADMIN	CD-ARN-221-2025	258	$ 103.931.532	https://community.secop.gov.co/public/tend	TERMINADO
CONTRATACIÓN DIRECTA - PRE	PRESTAR CON AUTONOMÍA TÉCNICA Y ADMIN	CD-ARN-222-2025	259	$ 105.214.637	https://community.secop.gov.co/public/tend	TERMINADO
CONTRATACIÓN DIRECTA - PRE	PRESTAR LOS SERVICIOS PARA EL FORTALECI	CD-ARN-223-2025	260	$ 28.304.541	https://community.secop.gov.co/public/tend	TERMINADO
CONTRATACIÓN DIRECTA - PRE	PRESTAR LOS SERVICIOS PROFESIONALES CO	CD-ARN-224-2025	261	$ 61.847.861	https://community.secop.gov.co/public/tend	TERMINADO
CONTRATACIÓN DIRECTA - PRE	PRESTAR LOS SERVICIOS PROFESIONALES ES	CD-ARN-225-2025	262	$ 105.214.637	https://community.secop.gov.co/public/tend	TERMINADO
CONTRATACIÓN DIRECTA - PRE	PRESTAR LOS SERVICIOS PROFESIONALES PA	CD-ARN-226-2025	263	$ 105.214.637	https://community.secop.gov.co/public/tend	TERMINADO
CONTRATACIÓN DIRECTA - PRE	PRESTAR LOS SERVICIOS PROFESIONALES PA	CD-ARN-227-2025	264	$ 70.602.099	https://community.secop.gov.co/public/tend	TERMINADO

CONTRATACIÓN DIRECTA - PRE	PRESTAR LOS SERVICIOS PROFESIONALES PA	CD-ARN-228-2025	265	$ 71.891.803	https://community.secop.gov.co/public/tend	TERMINADO
CONTRATACIÓN DIRECTA - PRE	PRESTAR SERVICIOS PROFESIONALES PARA L	CD-ARN-229-2025	266	$ 66.721.477	https://community.secop.gov.co/public/tend	TERMINADO
CONTRATACIÓN DIRECTA - PRE	PRESTAR SERVICIOS DE APOYO PARA LAS ACT	CD-ARN-230-2025	267	$ 42.450.635	https://community.secop.gov.co/public/tend	TERMINADO
CONTRATACIÓN DIRECTA - PRE	PRESTAR SERVICIOS DE APOYO PARA LAS ACT	CD-ARN-230-2025	268	$ 28.084.719	https://community.secop.gov.co/public/tend	LIQUIDADO
CONTRATACIÓN DIRECTA - PRE	PRESTAR SERVICIOS DE APOYO PARA LAS ACT	CD-ARN-230-2025	269	$ 6.586.770	https://community.secop.gov.co/public/tend	TERMINADO
CONTRATACIÓN DIRECTA - PRE	PRESTAR SERVICIOS PROFESIONALES PARA A	CD-ARN-231-2025	270	$ 5.426.712	https://community.secop.gov.co/public/tend	TERMINADO
CONTRATACIÓN DIRECTA - PRE	PRESTAR SERVICIOS PROFESIONALES PARA A	CD-ARN-232-2025	271	$ 86.408.539	https://community.secop.gov.co/public/tend	TERMINADO
CONTRATACIÓN DIRECTA - PRE	PRESTAR SERVICIOS PROFESIONALES PARA A	CD-ARN-233-2025	272	$ 90.969.051	https://community.secop.gov.co/public/tend	TERMINADO
CONTRATACIÓN DIRECTA - PRE	PRESTAR SERVICIOS PROFESIONALES PARA A	CD-ARN-233-2025	273	$ 122.196.728	https://community.secop.gov.co/public/tend	TERMINADO
CONTRATACIÓN DIRECTA - PRE	PRESTAR SERVICIOS PROFESIONALES PARA A	CD-ARN-234-2025	274	$ 152.061.784	https://community.secop.gov.co/public/tend	TERMINADO
CONTRATACIÓN DIRECTA - PRE	PRESTAR CON AUTONOMÍA TÉCNICA Y ADMIN	CD-ARN-235-2025	275	$ 90.969.051	https://community.secop.gov.co/public/tend	TERMINADO
CONTRATACIÓN DIRECTA - PRE	PRESTAR CON AUTONOMÍA TÉCNICA Y ADMIN	CD-ARN-236-2025	276	$ 90.969.051	https://community.secop.gov.co/public/tend	TERMINADO
CONTRATACIÓN DIRECTA - PRE	PRESTAR CON PLENA AUTONOMÍA TÉCNICA Y	CD-ARN-237-2025	277	$ 75.968.845	https://community.secop.gov.co/public/tend	TERMINADO
CONTRATACIÓN DIRECTA - PRE	PRESTAR CON PLENA AUTONOMÍA TÉCNICA Y	CD-ARN-238-2025	278	$ 113.367.843	https://community.secop.gov.co/public/tend	TERMINADO
CONTRATACIÓN DIRECTA - PRE	PRESTAR CON PLENA AUTONOMÍA TÉCNICA Y	CD-ARN-239-2025	279	$ 66.282.787	https://community.secop.gov.co/public/tend	TERMINADO
CONTRATACIÓN DIRECTA - PRE	PRESTAR CON PLENA AUTONOMÍA TÉCNICA Y	CD-ARN-240-2025	280	$ 113.367.843	https://community.secop.gov.co/public/tend	TERMINADO
CONTRATACIÓN DIRECTA - PRE	PRESTAR CON PLENA AUTONOMÍA TÉCNICA Y	CD-ARN-241-2025	281	$ 86.408.539	https://community.secop.gov.co/public/tend	TERMINADO
CONTRATACIÓN DIRECTA - PRE	PRESTAR LOS SERVICIOS ADMINISTRATIVOS Y	CD-ARN-242-2025	282	$ 38.567.955	https://community.secop.gov.co/public/tend	TERMINADO
CONTRATACIÓN DIRECTA - PRE	PRESTAR LOS SERVICIOS PROFESIONALES EN	CD-ARN-243-2025	283	$ 49.159.219	https://community.secop.gov.co/public/tend	TERMINADO
CONTRATACIÓN DIRECTA - PRE	PRESTAR LOS SERVICIOS PROFESIONALES EN	CD-ARN-244-2025	284	$ 90.969.051	https://community.secop.gov.co/public/tend	TERMINADO
CONTRATACIÓN DIRECTA - PRE	PRESTAR LOS SERVICIOS PROFESIONALES EN	CD-ARN-245-2025	285	$ 86.408.539	https://community.secop.gov.co/public/tend	TERMINADO
CONTRATACIÓN DIRECTA - PRE	PRESTAR LOS SERVICIOS PROFESIONALES ES	CD-ARN-246-2025	286	$ 152.061.784	https://community.secop.gov.co/public/tend	TERMINADO
CONTRATACIÓN DIRECTA - PRE	PRESTAR LOS SERVICIOS PROFESIONALES PA	CD-ARN-247-2025	287	$ 39.516.100	https://community.secop.gov.co/public/tend	LIQUIDADO
CONTRATACIÓN DIRECTA - PRE	PRESTAR LOS SERVICIOS PROFESIONALES PA	CD-ARN-248-2025	288	$ 86.408.539	https://community.secop.gov.co/public/tend	TERMINADO
CONTRATACIÓN DIRECTA - PRE	PRESTAR LOS SERVICIOS PROFESIONALES PA	CD-ARN-249-2025	289	$ 105.214.637	https://community.secop.gov.co/public/tend	TERMINADO
CONTRATACIÓN DIRECTA - PRE	PRESTAR LOS SERVICIOS PROFESIONALES PA	CD-ARN-250-2025	290	$ 73.773.682	https://community.secop.gov.co/public/tend	TERMINADO
CONTRATACIÓN DIRECTA - PRE	PRESTAR LOS SERVICIOS PROFESIONALES, C	CD-ARN-251-2025	291	$ 49.159.219	https://community.secop.gov.co/public/tend	TERMINADO
CONTRATACIÓN DIRECTA - PRE	PRESTAR SERVICIOS PROFESIONALES PARA B	CD-ARN-252-2025	292	$ 86.408.539	https://community.secop.gov.co/public/tend	TERMINADO
CONTRATACIÓN DIRECTA - PRE	PRESTAR SERVICIOS PROFESIONALES PARA L	CD-ARN-253-2025	293	$ 113.367.843	https://community.secop.gov.co/public/tend	TERMINADO
CONTRATACIÓN DIRECTA - PRE	PRESTAR CON AUTONOMÍA TÉCNICA Y ADMIN	CD-ARN-254-2025	294	$ 30.688.992	https://community.secop.gov.co/public/tend	TERMINADO
CONTRATACIÓN DIRECTA - PRE	PRESTAR CON PLENA AUTONOMÍA TÉCNICA Y	CD-ARN-255-2025	295	$ 41.830.905	https://community.secop.gov.co/public/tend	TERMINADO
CONTRATACIÓN DIRECTA - PRE	PRESTAR CON PLENA AUTONOMÍA TÉCNICA Y	CD-ARN-256-2025	296	$ 66.314.078	https://community.secop.gov.co/public/tend	TERMINADO
CONTRATACIÓN DIRECTA - PRE	PRESTAR CON AUTONOMÍA TÉCNICA Y ADMIN	CD-ARN-257-2025	297	$ 32.411.937	https://community.secop.gov.co/public/tend	LIQUIDADO
CONTRATACIÓN DIRECTA - PRE	PRESTAR CON AUTONOMÍA TÉCNICA Y ADMIN	CD-ARN-258-2025	298	$ 90.969.051	https://community.secop.gov.co/public/tend	TERMINADO
CONTRATACIÓN DIRECTA - PRE	PRESTAR CON AUTONOMÍA TÉCNICA Y ADMIN	CD-ARN-259-2025	299	$ 152.061.784	https://community.secop.gov.co/public/tend	TERMINADO
CONTRATACIÓN DIRECTA - PRE	PRESTAR CON AUTONOMÍA TÉCNICA Y ADMIN	CD-ARN-260-2025	300	$ 90.969.051	https://community.secop.gov.co/public/tend	TERMINADO
CONTRATACIÓN DIRECTA - PRE	PRESTAR CON AUTONOMÍA TÉCNICA Y ADMIN	CD-ARN-261-2025	301	$ 86.408.539	https://community.secop.gov.co/public/tend	TERMINADO
CONTRATACIÓN DIRECTA - PRE	PRESTAR CON AUTONOMÍA TÉCNICA Y ADMIN	CD-ARN-262-2025	302	$ 90.969.051	https://community.secop.gov.co/public/tend	TERMINADO
CONTRATACIÓN DIRECTA - PRE	PRESTAR CON AUTONOMÍA TÉCNICA Y ADMIN	CD-ARN-263-2025	303	$ 66.282.787	https://community.secop.gov.co/public/tend	TERMINADO
CONTRATACIÓN DIRECTA - PRE	PRESTAR CON AUTONOMÍA TÉCNICA Y ADMIN	CD-ARN-264-2025	304	$ 86.408.539	https://community.secop.gov.co/public/tend	TERMINADO
CONTRATACIÓN DIRECTA - PRE	PRESTAR CON AUTONOMÍA TÉCNICA Y ADMIN	CD-ARN-265-2025	305	$ 122.196.728	https://community.secop.gov.co/public/tend	TERMINADO
CONTRATACIÓN DIRECTA - PRE	PRESTAR CON AUTONOMÍA TÉCNICA Y ADMIN	CD-ARN-266-2025	306	$ 122.196.728	https://community.secop.gov.co/public/tend	TERMINADO

CONTRATACIÓN DIRECTA - PRE	PRESTAR CON AUTONOMÍA TÉCNICA Y ADMIN	CD-ARN-267-2025	307	$ 75.968.845	https://community.secop.gov.co/public/tend	TERMINADO
CONTRATACIÓN DIRECTA - PRE	PRESTAR CON AUTONOMÍA TÉCNICA Y ADMIN	CD-ARN-186-2025	308	$ 75.968.845	https://community.secop.gov.co/public/tend	TERMINADO
CONTRATACIÓN DIRECTA - PRE	PRESTAR CON AUTONOMÍA TÉCNICA Y ADMIN	CD-ARN-268-2025	309	$ 59.537.591	https://community.secop.gov.co/public/tend	TERMINADO
CONTRATACIÓN DIRECTA - PRE	PRESTAR CON PLENA AUTONOMÍA TÉCNICA Y	CD-ARN-269-2025	310	$ 105.214.637	https://community.secop.gov.co/public/tend	TERMINADO
CONTRATACIÓN DIRECTA - PRE	PRESTAR CON PLENA AUTONOMÍA TÉCNICA Y	CD-ARN-270-2025	311	$ 103.289.979	https://community.secop.gov.co/public/tend	TERMINADO
CONTRATACIÓN DIRECTA - PRE	PRESTAR CON PLENA AUTONOMÍA TÉCNICA Y	CD-ARN-271-2025	312	$ 152.061.784	https://community.secop.gov.co/public/tend	TERMINADO
CONTRATACIÓN DIRECTA - PRE	PRESTAR CON PLENA AUTONOMÍA TÉCNICA Y	CD-ARN-272-2025	313	$ 113.367.843	https://community.secop.gov.co/public/tend	TERMINADO
CONTRATACIÓN DIRECTA - PRE	PRESTAR CON PLENA AUTONOMÍA TÉCNICA Y	CD-ARN-273-2025	314	$ 113.367.843	https://community.secop.gov.co/public/tend	TERMINADO
CONTRATACIÓN DIRECTA - PRE	PRESTAR CON PLENA AUTONOMÍA TÉCNICA Y	CD-ARN-274-2025	315	$ 152.061.784	https://community.secop.gov.co/public/tend	TERMINADO
CONTRATACIÓN DIRECTA - PRE	PRESTAR CON PLENA AUTONOMÍA TÉCNICA Y	CD-ARN-275-2025	316	$ 86.408.539	https://community.secop.gov.co/public/tend	TERMINADO
CONTRATACIÓN DIRECTA - PRE	PRESTAR CON PLENA AUTONOMÍA TÉCNICA Y	CD-ARN-276-2025	317	$ 113.367.843	https://community.secop.gov.co/public/tend	TERMINADO
CONTRATACIÓN DIRECTA - PRE	PRESTAR CON PLENA AUTONOMÍA TÉCNICA Y	CD-ARN-277-2025	318	$ 28.228.317	https://community.secop.gov.co/public/tend	TERMINADO
CONTRATACIÓN DIRECTA - PRE	PRESTAR CON PLENA AUTONOMÍA TÉCNICA Y	CD-ARN-278-2025	319	$ 49.159.219	https://community.secop.gov.co/public/tend	TERMINADO
CONTRATACIÓN DIRECTA - PRE	PRESTAR CON PLENA AUTONOMÍA TÉCNICA Y	CD-ARN-279-2025	320	$ 20.381.885	https://community.secop.gov.co/public/tend	TERMINADO
CONTRATACIÓN DIRECTA - PRE	PRESTAR CON PLENA AUTONOMÍA TÉCNICA Y	CD-ARN-280-2025	321	$ 113.367.843	https://community.secop.gov.co/public/tend	TERMINADO
CONTRATACIÓN DIRECTA - PRE	PRESTAR CON PLENA AUTONOMÍA TÉCNICA Y	CD-ARN-281-2025	322	$ 23.182.779	https://community.secop.gov.co/public/tend	TERMINADO
CONTRATACIÓN DIRECTA - PRE	APOYAR A LA OFICINA ASESORA DE COMUNIC	CD-ARN-282-2025	323	$ 86.808.881	https://community.secop.gov.co/public/tend	TERMINADO
CONTRATACIÓN DIRECTA - PRE	PRESTAR CON AUTONOMÍA ADMINISTRATIVA S	CD-ARN-283-2025	324	$ 75.968.845	https://community.secop.gov.co/public/tend	TERMINADO
CONTRATACIÓN DIRECTA - PRE	PRESTAR CON AUTONOMIA TÉCNICA Y ADMIN	CD-ARN-284-2025	325	$ 90.969.051	https://community.secop.gov.co/public/tend	TERMINADO
CONTRATACIÓN DIRECTA - PRE	PRESTAR CON AUTONOMÍA TÉCNICA Y ADMIN	CD-ARN-285-2025	326	$ 56.596.728	https://community.secop.gov.co/public/tend	TERMINADO
CONTRATACIÓN DIRECTA - PRE	PRESTAR CON AUTONOMÍA TÉCNICA Y ADMIN	CD-ARN-286-2025	327	$ 75.968.845	https://community.secop.gov.co/public/tend	TERMINADO
CONTRATACIÓN DIRECTA - PRE	PRESTAR CON PLENA AUTONOMÍA TÉCNICA Y	CD-ARN-287-2025	328	$ 90.969.051	https://community.secop.gov.co/public/tend	TERMINADO
CONTRATACIÓN DIRECTA - PRE	PRESTAR CON PLENA AUTONOMÍA TÉCNICA Y	CD-ARN-288-2025	329	$ 10.539.098	https://community.secop.gov.co/public/tend	LIQUIDADO
CONTRATACIÓN DIRECTA - PRE	PRESTAR CON PLENA AUTONOMÍA TÉCNICA Y	CD-ARN-289-2025	330	$ 113.367.843	https://community.secop.gov.co/public/tend	TERMINADO
CONTRATACIÓN DIRECTA - PRE	PRESTAR CON AUTONOMÍA ADMINISTRATIVA Y	CD-ARN-291-2025	332	$ 86.808.881	https://community.secop.gov.co/public/tend	TERMINADO
CONTRATACIÓN DIRECTA - PRE	PRESTAR CON PLENA AUTONOMÍA TÉCNICA Y	CD-ARN-292-2025	333	$ 4.091.730	https://community.secop.gov.co/public/tend	LIQUIDADO
CONTRATACIÓN DIRECTA - PRE	PRESTAR CON PLENA AUTONOMÍA TÉCNICA Y	CD-ARN-293-2025	334	$ 113.367.843	https://community.secop.gov.co/public/tend	TERMINADO
CONTRATACIÓN DIRECTA - PRE	PRESTAR CON PLENA AUTONOMÍA TÉCNICA Y	CD-ARN-323-2025	364	$ 59.162.400	https://community.secop.gov.co/public/tend	TERMINADO
CONTRATACIÓN DIRECTA - PRE	PRESTAR CON PLENA AUTONOMÍA TÉCNICA Y	CD-ARN-323-2025	365	$ 59.162.400	https://community.secop.gov.co/public/tend	TERMINADO
CONTRATACIÓN DIRECTA - PRE	PRESTAR CON PLENA AUTONOMÍA TÉCNICA Y	CD-ARN-323-2025	366	$ 59.162.400	https://community.secop.gov.co/public/tend	TERMINADO
CONTRATACIÓN DIRECTA - PRE	PRESTAR CON PLENA AUTONOMÍA TÉCNICA Y	CD-ARN-323-2025	367	$ 59.162.400	https://community.secop.gov.co/public/tend	TERMINADO
CONTRATACIÓN DIRECTA - PRE	PRESTAR CON PLENA AUTONOMÍA TÉCNICA Y	CD-ARN-323-2025	368	$ 59.162.400	https://community.secop.gov.co/public/tend	TERMINADO
CONTRATACIÓN DIRECTA - PRE	PRESTAR CON PLENA AUTONOMÍA TÉCNICA Y	CD-ARN-323-2025	369	$ 61.901.400	https://community.secop.gov.co/public/tend	TERMINADO
CONTRATACIÓN DIRECTA - PRE	PRESTAR CON PLENA AUTONOMÍA TÉCNICA Y	CD-ARN-323-2025	370	$ 59.162.400	https://community.secop.gov.co/public/tend	TERMINADO
CONTRATACIÓN DIRECTA - PRE	PRESTAR CON PLENA AUTONOMÍA TÉCNICA Y	CD-ARN-323-2025	371	$ 59.162.400	https://community.secop.gov.co/public/tend	TERMINADO
CONTRATACIÓN DIRECTA - PRE	PRESTAR CON PLENA AUTONOMÍA TÉCNICA Y	CD-ARN-323-2025	372	$ 59.162.400	https://community.secop.gov.co/public/tend	TERMINADO
CONTRATACIÓN DIRECTA - PRE	PRESTAR CON AUTONOMÍA TÉCNICA Y ADMIN	CD-ARN-324-2025	373	$ 52.977.564	https://community.secop.gov.co/public/tend	TERMINADO
CONTRATACIÓN DIRECTA - PRE	PRESTAR CON PLENA AUTONOMÍA SUS SERVI	CD-ARN-326-2025	375	$ 41.932.944	https://community.secop.gov.co/public/tend	TERMINADO
CONTRATACIÓN DIRECTA - PRE	PRESTAR CON PLENA AUTONOMÍA TÉCNICA Y	CD-ARN-327-2025	376	$ 65.474.460	https://community.secop.gov.co/public/tend	TERMINADO
CONTRATACIÓN DIRECTA - PRE	PRESTAR CON PLENA AUTONOMÍA TÉCNICA Y	CD-ARN-328-2025	377	$ 60.348.780	https://community.secop.gov.co/public/tend	TERMINADO
CONTRATACIÓN DIRECTA - PRE	PRESTAR CON PLENA AUTONOMÍA TÉCNICA Y	CD-ARN-329-2025	378	$ 59.162.400	https://community.secop.gov.co/public/tend	TERMINADO
CONTRATACIÓN DIRECTA - PRE	PRESTAR CON PLENA AUTONOMÍA TÉCNICA Y	CD-ARN-329-2025	379	$ 59.162.400	https://community.secop.gov.co/public/tend	TERMINADO

CONTRATACIÓN DIRECTA - PRE	PRESTAR CON PLENA AUTONOMÍA TÉCNICA Y	CD-ARN-329-2025	380	$ 59.162.400	https://community.secop.gov.co/public/tend	TERMINADO
CONTRATACIÓN DIRECTA - PRE	PRESTAR CON PLENA AUTONOMÍA TÉCNICA Y	CD-ARN-329-2025	381	$ 59.162.400	https://community.secop.gov.co/public/tend	TERMINADO
CONTRATACIÓN DIRECTA - PRE	PRESTAR CON PLENA AUTONOMÍA TÉCNICA Y	CD-ARN-329-2025	382	$ 59.162.400	https://community.secop.gov.co/public/tend	TERMINADO
CONTRATACIÓN DIRECTA - PRE	PRESTAR CON PLENA AUTONOMÍA TÉCNICA Y	CD-ARN-329-2025	383	$ 59.162.400	https://community.secop.gov.co/public/tend	TERMINADO
CONTRATACIÓN DIRECTA - PRE	PRESTAR CON PLENA AUTONOMÍA TÉCNICA Y	CD-ARN-329-2025	384	$ 59.162.400	https://community.secop.gov.co/public/tend	TERMINADO
CONTRATACIÓN DIRECTA - PRE	PRESTAR CON PLENA AUTONOMÍA TÉCNICA Y	CD-ARN-329-2025	385	$ 59.162.400	https://community.secop.gov.co/public/tend	TERMINADO
CONTRATACIÓN DIRECTA - PRE	PRESTAR CON PLENA AUTONOMÍA TÉCNICA Y	CD-ARN-329-2025	386	$ 59.162.400	https://community.secop.gov.co/public/tend	TERMINADO
CONTRATACIÓN DIRECTA - PRE	PRESTAR CON AUTONOMÍA TÉCNICA Y ADMIN	CD-ARN-330-2025	387	$ 52.977.564	https://community.secop.gov.co/public/tend	TERMINADO
CONTRATACIÓN DIRECTA - PRE	PRESTAR CON AUTONOMÍA TÉCNICA Y ADMIN	CD-ARN-330-2025	388	$ 52.977.564	https://community.secop.gov.co/public/tend	TERMINADO
CONTRATACIÓN DIRECTA - PRE	PRESTAR CON AUTONOMÍA TÉCNICA Y ADMIN	CD-ARN-330-2025	389	$ 52.977.564	https://community.secop.gov.co/public/tend	TERMINADO
CONTRATACIÓN DIRECTA - PRE	PRESTAR CON AUTONOMÍA TÉCNICA Y ADMIN	CD-ARN-331-2025	390	$ 64.800.000	https://community.secop.gov.co/public/tend	TERMINADO
CONTRATACIÓN DIRECTA - PRE	PRESTAR CON PLENA AUTONOMÍA SUS SERVI	CD-ARN-332-2025	391	$ 41.932.944	https://community.secop.gov.co/public/tend	TERMINADO
CONTRATACIÓN DIRECTA - PRE	PRESTAR CON PLENA AUTONOMÍA TÉCNICA Y	CD-ARN-333-2025	392	$ 59.162.400	https://community.secop.gov.co/public/tend	TERMINADO
CONTRATACIÓN DIRECTA - PRE	PRESTAR CON PLENA AUTONOMÍA TÉCNICA Y	CD-ARN-333-2025	393	$ 59.162.400	https://community.secop.gov.co/public/tend	TERMINADO
CONTRATACIÓN DIRECTA - PRE	PRESTAR CON PLENA AUTONOMÍA TÉCNICA Y	CD-ARN-333-2025	394	$ 59.162.400	https://community.secop.gov.co/public/tend	TERMINADO
CONTRATACIÓN DIRECTA - PRE	PRESTAR CON PLENA AUTONOMÍA TÉCNICA Y	CD-ARN-333-2025	395	$ 59.162.400	https://community.secop.gov.co/public/tend	TERMINADO
CONTRATACIÓN DIRECTA - PRE	PRESTAR CON PLENA AUTONOMÍA TÉCNICA Y	CD-ARN-333-2025	396	$ 59.162.400	https://community.secop.gov.co/public/tend	TERMINADO
CONTRATACIÓN DIRECTA - PRE	PRESTAR CON PLENA AUTONOMÍA TÉCNICA Y	CD-ARN-333-2025	397	$ 59.162.400	https://community.secop.gov.co/public/tend	TERMINADO
CONTRATACIÓN DIRECTA - PRE	PRESTAR CON PLENA AUTONOMÍA TÉCNICA Y	CD-ARN-333-2025	398	$ 59.162.400	https://community.secop.gov.co/public/tend	TERMINADO
CONTRATACIÓN DIRECTA - PRE	PRESTAR CON PLENA AUTONOMÍA TÉCNICA Y	CD-ARN-333-2025	399	$ 59.162.400	https://community.secop.gov.co/public/tend	TERMINADO
CONTRATACIÓN DIRECTA - PRE	PRESTAR CON PLENA AUTONOMÍA TÉCNICA Y	CD-ARN-333-2025	400	$ 59.162.400	https://community.secop.gov.co/public/tend	TERMINADO
CONTRATACIÓN DIRECTA - PRE	PRESTAR CON PLENA AUTONOMÍA TÉCNICA Y	CD-ARN-333-2025	401	$ 59.162.400	https://community.secop.gov.co/public/tend	TERMINADO
CONTRATACIÓN DIRECTA - PRE	PRESTAR CON PLENA AUTONOMÍA TÉCNICA Y	CD-ARN-333-2025	402	$ 59.162.400	https://community.secop.gov.co/public/tend	TERMINADO
CONTRATACIÓN DIRECTA - PRE	PRESTAR CON PLENA AUTONOMÍA TÉCNICA Y	CD-ARN-333-2025	403	$ 59.162.400	https://community.secop.gov.co/public/tend	TERMINADO
CONTRATACIÓN DIRECTA - PRE	PRESTAR CON PLENA AUTONOMÍA TÉCNICA Y	CD-ARN-333-2025	404	$ 53.319.200	https://community.secop.gov.co/public/tend	TERMINADO
CONTRATACIÓN DIRECTA - PRE	PRESTAR CON PLENA AUTONOMÍA TÉCNICA Y	CD-ARN-333-2025	406	$ 59.162.400	https://community.secop.gov.co/public/tend	TERMINADO
CONTRATACIÓN DIRECTA - PRE	PRESTAR CON AUTONOMÍA TÉCNICA Y ADMIN	CD-ARN-335-2025	407	$ 64.800.000	https://community.secop.gov.co/public/tend	TERMINADO
CONTRATACIÓN DIRECTA - PRE	PRESTAR CON AUTONOMÍA TÉCNICA Y ADMIN	CD-ARN-336-2025	408	$ 60.348.780	https://community.secop.gov.co/public/tend	TERMINADO
CONTRATACIÓN DIRECTA - PRE	PRESTAR CON PLENA AUTONOMÍA TÉCNICA Y	CD-ARN-337-2025	409	$ 59.162.400	https://community.secop.gov.co/public/tend	TERMINADO
CONTRATACIÓN DIRECTA - PRE	PRESTAR CON PLENA AUTONOMÍA TÉCNICA Y	CD-ARN-337-2025	410	$ 59.162.400	https://community.secop.gov.co/public/tend	TERMINADO
CONTRATACIÓN DIRECTA - PRE	PRESTAR CON PLENA AUTONOMÍA TÉCNICA Y	CD-ARN-337-2025	412	$ 59.162.400	https://community.secop.gov.co/public/tend	TERMINADO
CONTRATACIÓN DIRECTA - PRE	PRESTAR CON PLENA AUTONOMÍA TÉCNICA Y	CD-ARN-337-2025	413	$ 59.162.400	https://community.secop.gov.co/public/tend	TERMINADO
CONTRATACIÓN DIRECTA - PRE	PRESTAR CON PLENA AUTONOMÍA TÉCNICA Y	CD-ARN-337-2025	414	$ 59.162.400	https://community.secop.gov.co/public/tend	TERMINADO
CONTRATACIÓN DIRECTA - PRE	PRESTAR CON PLENA AUTONOMÍA TÉCNICA Y	CD-ARN-337-2025	415	$ 59.162.400	https://community.secop.gov.co/public/tend	TERMINADO
CONTRATACIÓN DIRECTA - PRE	PRESTAR CON PLENA AUTONOMÍA TÉCNICA Y	CD-ARN-337-2025	416	$ 59.162.400	https://community.secop.gov.co/public/tend	TERMINADO
CONTRATACIÓN DIRECTA - PRE	PRESTAR CON AUTONOMÍA TÉCNICA Y ADMIN	CD-ARN-338-2025	417	$ 41.932.944	https://community.secop.gov.co/public/tend	TERMINADO
CONTRATACIÓN DIRECTA - PRE	PRESTAR CON AUTONOMÍA TÉCNICA Y ADMIN	CD-ARN-339-2025	418	$ 52.977.564	https://community.secop.gov.co/public/tend	TERMINADO
CONTRATACIÓN DIRECTA - PRE	PRESTAR CON AUTONOMÍA TÉCNICA Y ADMIN	CD-ARN-339-2025	419	$ 52.977.564	https://community.secop.gov.co/public/tend	TERMINADO
CONTRATACIÓN DIRECTA - PRE	PRESTAR CON PLENA AUTONOMÍA SUS SERVI	CD-ARN-340-2025	420	$ 41.932.944	https://community.secop.gov.co/public/tend	TERMINADO
CONTRATACIÓN DIRECTA - PRE	PRESTAR CON PLENA AUTONOMÍA TÉCNICA Y	CD-ARN-341-2025	421	$ 63.142.705	https://community.secop.gov.co/public/tend	TERMINADO
CONTRATACIÓN DIRECTA - PRE	PRESTAR CON PLENA AUTONOMÍA TÉCNICA Y	CD-ARN-342-2025	422	$ 59.162.400	https://community.secop.gov.co/public/tend	TERMINADO
CONTRATACIÓN DIRECTA - PRE	PRESTAR CON PLENA AUTONOMÍA TÉCNICA Y	CD-ARN-343-2025	423	$ 59.162.400	https://community.secop.gov.co/public/tend	TERMINADO

CONTRATACIÓN DIRECTA - PRE	PRESTAR CON PLENA AUTONOMÍA TÉCNICA Y	CD-ARN-343-2025	424	$ 59.162.400	https://community.secop.gov.co/public/tend	TERMINADO
CONTRATACIÓN DIRECTA - PRE	PRESTAR CON PLENA AUTONOMÍA TÉCNICA Y	CD-ARN-459-2025	425	$ 73.884.334	https://community.secop.gov.co/public/tend	TERMINADO
CONTRATACIÓN DIRECTA - PRE	PRESTAR CON PLENA AUTONOMÍA TÉCNICA Y	CD-ARN-343-2025	426	$ 88.743.600	https://community.secop.gov.co/public/tend	EN EJECUCION
CONTRATACIÓN DIRECTA - PRE	PRESTAR CON PLENA AUTONOMÍA TÉCNICA Y	CD-ARN-343-2025	427	$ 59.162.400	https://community.secop.gov.co/public/tend	TERMINADO
CONTRATACIÓN DIRECTA - PRE	PRESTAR CON PLENA AUTONOMÍA TÉCNICA Y	CD-ARN-343-2025	428	$ 59.162.400	https://community.secop.gov.co/public/tend	TERMINADO
CONTRATACIÓN DIRECTA - PRE	PRESTAR CON PLENA AUTONOMÍA TÉCNICA Y	CD-ARN-343-2025	429	$ 59.162.400	https://community.secop.gov.co/public/tend	TERMINADO
CONTRATACIÓN DIRECTA - PRE	PRESTAR CON PLENA AUTONOMÍA TÉCNICA Y	CD-ARN-343-2025	430	$ 59.162.400	https://community.secop.gov.co/public/tend	TERMINADO
CONTRATACIÓN DIRECTA - PRE	PRESTAR CON PLENA AUTONOMÍA TÉCNICA Y	CD-ARN-343-2025	431	$ 59.162.400	https://community.secop.gov.co/public/tend	TERMINADO
CONTRATACIÓN DIRECTA - PRE	PRESTAR CON PLENA AUTONOMÍA TÉCNICA Y	CD-ARN-343-2025	432	$ 59.162.400	https://community.secop.gov.co/public/tend	TERMINADO
CONTRATACIÓN DIRECTA - PRE	PRESTAR CON PLENA AUTONOMÍA TÉCNICA Y	CD-ARN-343-2025	433	$ 59.162.400	https://community.secop.gov.co/public/tend	TERMINADO
CONTRATACIÓN DIRECTA - PRE	PRESTAR CON PLENA AUTONOMÍA TÉCNICA Y	CD-ARN-343-2025	434	$ 59.162.400	https://community.secop.gov.co/public/tend	TERMINADO
CONTRATACIÓN DIRECTA - PRE	PRESTAR CON PLENA AUTONOMÍA TÉCNICA Y	CD-ARN-343-2025	435	$ 59.162.400	https://community.secop.gov.co/public/tend	TERMINADO
CONTRATACIÓN DIRECTA - PRE	PRESTAR CON PLENA AUTONOMÍA TÉCNICA Y	CD-ARN-343-2025	436	$ 59.162.400	https://community.secop.gov.co/public/tend	TERMINADO
CONTRATACIÓN DIRECTA - PRE	PRESTAR CON PLENA AUTONOMÍA TÉCNICA Y	CD-ARN-345-2025	438	$ 59.162.400	https://community.secop.gov.co/public/tend	TERMINADO
CONTRATACIÓN DIRECTA - PRE	PRESTAR CON PLENA AUTONOMÍA TÉCNICA Y	CD-ARN-345-2025	439	$ 59.162.400	https://community.secop.gov.co/public/tend	TERMINADO
CONTRATACIÓN DIRECTA - PRE	PRESTAR CON PLENA AUTONOMÍA TÉCNICA Y	CD-ARN-345-2025	440	$ 59.162.400	https://community.secop.gov.co/public/tend	TERMINADO
CONTRATACIÓN DIRECTA - PRE	PRESTAR CON PLENA AUTONOMÍA TÉCNICA Y	CD-ARN-345-2025	441	$ 59.162.400	https://community.secop.gov.co/public/tend	TERMINADO
CONTRATACIÓN DIRECTA - PRE	PRESTAR CON PLENA AUTONOMÍA TÉCNICA Y	CD-ARN-345-2025	442	$ 59.162.400	https://community.secop.gov.co/public/tend	TERMINADO
CONTRATACIÓN DIRECTA - PRE	PRESTAR CON PLENA AUTONOMÍA TÉCNICA Y	CD-ARN-346-2025	443	$ 59.162.400	https://community.secop.gov.co/public/tend	TERMINADO
CONTRATACIÓN DIRECTA - PRE	PRESTAR CON AUTONOMÍA TÉCNICA Y ADMIN	CD-ARN-347-2025	444	$ 52.977.564	https://community.secop.gov.co/public/tend	TERMINADO
CONTRATACIÓN DIRECTA - PRE	PRESTAR CON AUTONOMÍA TÉCNICA Y ADMIN	CD-ARN-347-2025	445	$ 52.977.564	https://community.secop.gov.co/public/tend	TERMINADO
CONTRATACIÓN DIRECTA - PRE	PRESTAR CON AUTONOMÍA TÉCNICA Y ADMIN	CD-ARN-348-2025	446	$ 52.977.564	https://community.secop.gov.co/public/tend	TERMINADO
CONTRATACIÓN DIRECTA - PRE	PRESTAR CON PLENA AUTONOMÍA TÉCNICA Y	CD-ARN-349-2025	447	$ 60.348.780	https://community.secop.gov.co/public/tend	TERMINADO
CONTRATACIÓN DIRECTA - PRE	PRESTAR CON PLENA AUTONOMÍA TÉCNICA Y	CD-ARN-350-2025	448	$ 65.474.460	https://community.secop.gov.co/public/tend	TERMINADO
CONTRATACIÓN DIRECTA - PRE	PRESTAR CON PLENA AUTONOMÍA TÉCNICA Y	CD-ARN-351-2025	449	$ 60.348.780	https://community.secop.gov.co/public/tend	TERMINADO
CONTRATACIÓN DIRECTA - PRE	PRESTAR CON PLENA AUTONOMÍA TÉCNICA Y	CD-ARN-352-2025	450	$ 59.162.400	https://community.secop.gov.co/public/tend	TERMINADO
CONTRATACIÓN DIRECTA - PRE	PRESTAR CON PLENA AUTONOMÍA TÉCNICA Y	CD-ARN-353-2025	451	$ 59.162.400	https://community.secop.gov.co/public/tend	TERMINADO
CONTRATACIÓN DIRECTA - PRE	PRESTAR CON PLENA AUTONOMÍA TÉCNICA Y	CD-ARN-353-2025	452	$ 59.162.400	https://community.secop.gov.co/public/tend	TERMINADO
CONTRATACIÓN DIRECTA - PRE	PRESTAR CON PLENA AUTONOMÍA TÉCNICA Y	CD-ARN-353-2025	453	$ 59.162.400	https://community.secop.gov.co/public/tend	TERMINADO
CONTRATACIÓN DIRECTA - PRE	PRESTAR CON PLENA AUTONOMÍA TÉCNICA Y	CD-ARN-353-2025	454	$ 59.162.400	https://community.secop.gov.co/public/tend	TERMINADO
CONTRATACIÓN DIRECTA - PRE	PRESTAR CON PLENA AUTONOMÍA TÉCNICA Y	CD-ARN-353-2025	455	$ 59.162.400	https://community.secop.gov.co/public/tend	TERMINADO
CONTRATACIÓN DIRECTA - PRE	PRESTAR CON PLENA AUTONOMÍA TÉCNICA Y	CD-ARN-353-2025	456	$ 59.162.400	https://community.secop.gov.co/public/tend	TERMINADO
CONTRATACIÓN DIRECTA - PRE	PRESTAR CON PLENA AUTONOMÍA TÉCNICA Y	CD-ARN-353-2025	457	$ 59.162.400	https://community.secop.gov.co/public/tend	TERMINADO
CONTRATACIÓN DIRECTA - PRE	PRESTAR CON PLENA AUTONOMÍA TÉCNICA Y	CD-ARN-147-2025	458	$ 60.348.780	https://community.secop.gov.co/public/tend	TERMINADO
CONTRATACIÓN DIRECTA - PRE	PRESTAR CON PLENA AUTONOMÍA TÉCNICA Y	CD-ARN-354-2025	459	$ 60.348.780	https://community.secop.gov.co/public/tend	TERMINADO
CONTRATACIÓN DIRECTA - PRE	PRESTAR CON AUTONOMÍA TÉCNICA Y ADMIN	CD-ARN-355-2025	460	$ 52.977.564	https://community.secop.gov.co/public/tend	TERMINADO
CONTRATACIÓN DIRECTA - PRE	PRESTAR CON AUTONOMÍA TÉCNICA Y ADMIN	CD-ARN-355-2025	461	$ 52.977.564	https://community.secop.gov.co/public/tend	TERMINADO
CONTRATACIÓN DIRECTA - PRE	PRESTAR CON AUTONOMÍA TÉCNICA Y ADMIN	CD-ARN-356-2025	462	$ 60.348.780	https://community.secop.gov.co/public/tend	TERMINADO
CONTRATACIÓN DIRECTA - PRE	PRESTAR CON PLENA AUTONOMÍA TÉCNICA Y	CD-ARN-357-2025	463	$ 65.474.460	https://community.secop.gov.co/public/tend	TERMINADO
CONTRATACIÓN DIRECTA - PRE	PRESTAR CON PLENA AUTONOMÍA TÉCNICA Y	CD-ARN-358-2025	464	$ 59.162.400	https://community.secop.gov.co/public/tend	TERMINADO
CONTRATACIÓN DIRECTA - PRE	PRESTAR CON PLENA AUTONOMÍA TÉCNICA Y	CD-ARN-359-2025	465	$ 59.162.400	https://community.secop.gov.co/public/tend	TERMINADO
CONTRATACIÓN DIRECTA - PRE	PRESTAR CON PLENA AUTONOMÍA TÉCNICA Y	CD-ARN-359-2025	466	$ 59.162.400	https://community.secop.gov.co/public/tend	TERMINADO

CONTRATACIÓN DIRECTA - PRE	PRESTAR CON PLENA AUTONOMÍA TÉCNICA Y	CD-ARN-359-2025	467	$ 59.162.400	https://community.secop.gov.co/public/tend	TERMINADO
CONTRATACIÓN DIRECTA - PRE	PRESTAR CON PLENA AUTONOMÍA TÉCNICA Y	CD-ARN-358-2025	468	$ 59.162.400	https://community.secop.gov.co/public/tend	TERMINADO
CONTRATACIÓN DIRECTA - PRE	PRESTAR CON PLENA AUTONOMÍA TÉCNICA Y	CD-ARN-359-2025	469	$ 59.162.400	https://community.secop.gov.co/public/tend	TERMINADO
CONTRATACIÓN DIRECTA - PRE	PRESTAR CON PLENA AUTONOMÍA TÉCNICA Y	CD-ARN-359-2025	470	$ 59.162.400	https://community.secop.gov.co/public/tend	TERMINADO
CONTRATACIÓN DIRECTA - PRE	PRESTAR CON PLENA AUTONOMÍA TÉCNICA Y	CD-ARN-359-2025	471	$ 53.684.400	https://community.secop.gov.co/public/tend	LIQUIDADO
CONTRATACIÓN DIRECTA - PRE	PRESTAR CON PLENA AUTONOMÍA TÉCNICA Y	CD-ARN-359-2025	472	$ 59.162.400	https://community.secop.gov.co/public/tend	TERMINADO
CONTRATACIÓN DIRECTA - PRE	PRESTAR CON PLENA AUTONOMÍA TÉCNICA Y	CD-ARN-464-2025	473	$ 88.472.949	https://community.secop.gov.co/public/tend	TERMINADO
CONTRATACIÓN DIRECTA - PRE	PRESTAR CON PLENA AUTONOMÍA TÉCNICA Y	CD-ARN-359-2025	474	$ 59.162.400	https://community.secop.gov.co/public/tend	TERMINADO
CONTRATACIÓN DIRECTA - PRE	PRESTAR CON PLENA AUTONOMÍA TÉCNICA Y	CD-ARN-158-2025	475	$ 59.162.400	https://community.secop.gov.co/public/tend	TERMINADO
CONTRATACIÓN DIRECTA - PRE	PRESTAR CON PLENA AUTONOMÍA TÉCNICA Y	CD-ARN-359-2025	476	$ 59.162.400	https://community.secop.gov.co/public/tend	TERMINADO
CONTRATACIÓN DIRECTA - PRE	PRESTAR CON PLENA AUTONOMÍA TÉCNICA Y	CD-ARN-359-2025	477	$ 59.162.400	https://community.secop.gov.co/public/tend	TERMINADO
CONTRATACIÓN DIRECTA - PRE	PRESTAR CON PLENA AUTONOMÍA TÉCNICA Y	CD-ARN-359-2025	478	$ 59.162.400	https://community.secop.gov.co/public/tend	TERMINADO
CONTRATACIÓN DIRECTA - PRE	PRESTAR CON PLENA AUTONOMÍA TÉCNICA Y	CD-ARN-361-2025	479	$ 64.800.000	https://community.secop.gov.co/public/tend	TERMINADO
CONTRATACIÓN DIRECTA - PRE	PRESTAR CON PLENA AUTONOMÍA TÉCNICA Y	CD-ARN-362-2025	480	$ 64.800.000	https://community.secop.gov.co/public/tend	TERMINADO
CONTRATACIÓN DIRECTA - PRE	PRESTAR CON PLENA AUTONOMÍA TÉCNICA Y	CD-ARN-363-2025	481	$ 60.348.780	https://community.secop.gov.co/public/tend	TERMINADO
CONTRATACIÓN DIRECTA - PRE	PRESTAR CON AUTONOMÍA TÉCNICA Y ADMIN	CD-ARN-364-2025	482	$ 64.800.000	https://community.secop.gov.co/public/tend	TERMINADO
CONTRATACIÓN DIRECTA - PRE	PRESTAR CON AUTONOMÍA TÉCNICA Y ADMIN	CD-ARN-364-2025	483	$ 64.800.000	https://community.secop.gov.co/public/tend	TERMINADO
CONTRATACIÓN DIRECTA - PRE	PRESTAR CON PLENA AUTONOMÍA SUS SERVI	CD-ARN-365-2025	484	$ 37.661.996	https://community.secop.gov.co/public/tend	TERMINADO
CONTRATACIÓN DIRECTA - PRE	PRESTAR CON PLENA AUTONOMÍA TÉCNICA Y	CD-ARN-465-2025	485	$ 73.884.334	https://community.secop.gov.co/public/tend	TERMINADO
CONTRATACIÓN DIRECTA - PRE	PRESTAR CON PLENA AUTONOMÍA TÉCNICA Y	CD-ARN-367-2025	486	$ 59.162.400	https://community.secop.gov.co/public/tend	TERMINADO
CONTRATACIÓN DIRECTA - PRE	PRESTAR CON PLENA AUTONOMÍA TÉCNICA Y	CD-ARN-367-2025	487	$ 59.162.400	https://community.secop.gov.co/public/tend	TERMINADO
CONTRATACIÓN DIRECTA - PRE	PRESTAR CON PLENA AUTONOMÍA TÉCNICA Y	CD-ARN-367-2025	488	$ 59.162.400	https://community.secop.gov.co/public/tend	TERMINADO
CONTRATACIÓN DIRECTA - PRE	PRESTAR CON PLENA AUTONOMÍA TÉCNICA Y	CD-ARN-367-2025	489	$ 59.162.400	https://community.secop.gov.co/public/tend	TERMINADO
CONTRATACIÓN DIRECTA - PRE	PRESTAR CON PLENA AUTONOMÍA TÉCNICA Y	CD-ARN-367-2025	490	$ 59.162.400	https://community.secop.gov.co/public/tend	TERMINADO
CONTRATACIÓN DIRECTA - PRE	PRESTAR CON PLENA AUTONOMÍA TÉCNICA Y	CD-ARN-367-2025	491	$ 59.162.400	https://community.secop.gov.co/public/tend	TERMINADO
CONTRATACIÓN DIRECTA - PRE	PRESTAR CON PLENA AUTONOMÍA TÉCNICA Y	CD-ARN-118-2025	492	$ 59.162.400	https://community.secop.gov.co/public/tend	TERMINADO
CONTRATACIÓN DIRECTA - PRE	PRESTAR CON AUTONOMÍA TÉCNICA Y ADMIN	CD-ARN-368-2025	493	$ 52.977.564	https://community.secop.gov.co/public/tend	TERMINADO
CONTRATACIÓN DIRECTA - PRE	PRESTAR CON AUTONOMÍA TÉCNICA Y ADMIN	CD-ARN-368-2025	494	$ 52.977.564	https://community.secop.gov.co/public/tend	TERMINADO
CONTRATACIÓN DIRECTA - PRE	PRESTAR CON PLENA AUTONOMÍA TÉCNICA Y	CD-ARN-360-2025	495	$ 65.474.460	https://community.secop.gov.co/public/tend	TERMINADO
CONTRATACIÓN DIRECTA - PRE	PRESTAR CON AUTONOMÍA TÉCNICA Y ADMIN	CD-ARN-369-2025	496	$ 60.348.780	https://community.secop.gov.co/public/tend	TERMINADO
CONTRATACIÓN DIRECTA - PRE	PRESTAR CON PLENA AUTONOMÍA SUS SERVI	CD-ARN-370-2025	497	$ 41.932.944	https://community.secop.gov.co/public/tend	TERMINADO
CONTRATACIÓN DIRECTA - PRE	PRESTAR CON PLENA AUTONOMÍA TÉCNICA Y	CD-ARN-371-2025	498	$ 75.042.396	https://community.secop.gov.co/public/tend	TERMINADO
CONTRATACIÓN DIRECTA - PRE	PRESTAR CON PLENA AUTONOMÍA TÉCNICA Y	CD-ARN-372-2025	499	$ 65.474.460	https://community.secop.gov.co/public/tend	TERMINADO
CONTRATACIÓN DIRECTA - PRE	PRESTAR CON PLENA AUTONOMÍA TÉCNICA Y	CD-ARN-372-2025	500	$ 65.474.460	https://community.secop.gov.co/public/tend	TERMINADO
CONTRATACIÓN DIRECTA - PRE	PRESTAR CON PLENA AUTONOMÍA TÉCNICA Y	CD-ARN-373-2025	501	$ 59.162.400	https://community.secop.gov.co/public/tend	TERMINADO
CONTRATACIÓN DIRECTA - PRE	PRESTAR CON PLENA AUTONOMÍA TÉCNICA Y	CD-ARN-373-2025	502	$ 59.162.400	https://community.secop.gov.co/public/tend	TERMINADO
CONTRATACIÓN DIRECTA - PRE	PRESTAR CON PLENA AUTONOMÍA TÉCNICA Y	CD-ARN-373-2025	503	$ 59.162.400	https://community.secop.gov.co/public/tend	TERMINADO
CONTRATACIÓN DIRECTA - PRE	PRESTAR CON PLENA AUTONOMÍA TÉCNICA Y	CD-ARN-374-2025	504	$ 60.348.780	https://community.secop.gov.co/public/tend	TERMINADO
CONTRATACIÓN DIRECTA - PRE	PRESTAR CON AUTONOMÍA TÉCNICA Y ADMIN	CD-ARN-375-2025	505	$ 60.348.780	https://community.secop.gov.co/public/tend	TERMINADO
CONTRATACIÓN DIRECTA - PRE	PRESTAR CON AUTONOMÍA TÉCNICA Y ADMIN	CD-ARN-376-2025	506	$ 52.977.564	https://community.secop.gov.co/public/tend	TERMINADO
CONTRATACIÓN DIRECTA - PRE	PRESTAR CON AUTONOMÍA TÉCNICA Y ADMIN	CD-ARN-376-2025	507	$ 52.977.564	https://community.secop.gov.co/public/tend	TERMINADO
CONTRATACIÓN DIRECTA - PRE	PRESTAR CON AUTONOMÍA TÉCNICA Y ADMIN	CD-ARN-376-2025	508	$ 52.977.564	https://community.secop.gov.co/public/tend	TERMINADO

CONTRATACIÓN DIRECTA - PRE	PRESTAR CON AUTONOMÍA TÉCNICA Y ADMIN	CD-ARN-377-2025	509	$ 64.800.000	https://community.secop.gov.co/public/tend	TERMINADO
CONTRATACIÓN DIRECTA - PRE	PRESTAR CON AUTONOMÍA TÉCNICA Y ADMIN	CD-ARN-378-2025	510	$ 60.348.780	https://community.secop.gov.co/public/tend	TERMINADO
CONTRATACIÓN DIRECTA - PRE	PRESTAR CON AUTONOMÍA TÉCNICA Y ADMIN	CD-ARN-378-2025	511	$ 60.348.780	https://community.secop.gov.co/public/tend	TERMINADO
CONTRATACIÓN DIRECTA - PRE	PRESTAR CON PLENA AUTONOMÍA TÉCNICA Y	CD-ARN-379-2025	512	$ 65.474.460	https://community.secop.gov.co/public/tend	TERMINADO
CONTRATACIÓN DIRECTA - PRE	PRESTAR CON AUTONOMÍA TÉCNICA Y ADMIN	CD-ARN-380-2025	513	$ 65.474.460	https://community.secop.gov.co/public/tend	TERMINADO
CONTRATACIÓN DIRECTA - PRE	PRESTAR CON PLENA AUTONOMÍA TÉCNICA Y	CD-ARN-381-2025	514	$ 64.800.000	https://community.secop.gov.co/public/tend	TERMINADO
CONTRATACIÓN DIRECTA - PRE	PRESTAR CON PLENA AUTONOMÍA TÉCNICA Y	CD-ARN-382-2025	515	$ 59.162.400	https://community.secop.gov.co/public/tend	TERMINADO
CONTRATACIÓN DIRECTA - PRE	PRESTAR CON PLENA AUTONOMÍA TÉCNICA Y	CD-ARN-382-2025	516	$ 59.162.400	https://community.secop.gov.co/public/tend	TERMINADO
CONTRATACIÓN DIRECTA - PRE	PRESTAR CON PLENA AUTONOMÍA TÉCNICA Y	CD-ARN-382-2025	517	$ 59.162.400	https://community.secop.gov.co/public/tend	TERMINADO
CONTRATACIÓN DIRECTA - PRE	PRESTAR CON PLENA AUTONOMÍA TÉCNICA Y	CD-ARN-382-2025	518	$ 59.162.400	https://community.secop.gov.co/public/tend	TERMINADO
CONTRATACIÓN DIRECTA - PRE	PRESTAR CON PLENA AUTONOMÍA TÉCNICA Y	CD-ARN-382-2025	519	$ 59.162.400	https://community.secop.gov.co/public/tend	TERMINADO
CONTRATACIÓN DIRECTA - PRE	PRESTAR CON PLENA AUTONOMÍA TÉCNICA Y	CD-ARN-382-2025	520	$ 59.162.400	https://community.secop.gov.co/public/tend	TERMINADO
CONTRATACIÓN DIRECTA - PRE	PRESTAR CON PLENA AUTONOMÍA TÉCNICA Y	CD-ARN-382-2025	521	$ 59.162.400	https://community.secop.gov.co/public/tend	TERMINADO
CONTRATACIÓN DIRECTA - PRE	PRESTAR CON PLENA AUTONOMÍA TÉCNICA Y	CD-ARN-382-2025	522	$ 59.162.400	https://community.secop.gov.co/public/tend	TERMINADO
CONTRATACIÓN DIRECTA - PRE	PRESTAR CON PLENA AUTONOMÍA TÉCNICA Y	CD-ARN-382-2025	523	$ 59.162.400	https://community.secop.gov.co/public/tend	TERMINADO
CONTRATACIÓN DIRECTA - PRE	PRESTAR CON PLENA AUTONOMÍA TÉCNICA Y	CD-ARN-382-2025	524	$ 59.162.400	https://community.secop.gov.co/public/tend	TERMINADO
CONTRATACIÓN DIRECTA - PRE	PRESTAR CON PLENA AUTONOMÍA TÉCNICA Y	CD-ARN-382-2025	525	$ 59.162.400	https://community.secop.gov.co/public/tend	TERMINADO
CONTRATACIÓN DIRECTA - PRE	PRESTAR CON PLENA AUTONOMÍA TÉCNICA Y	CD-ARN-382-2025	526	$ 59.162.400	https://community.secop.gov.co/public/tend	TERMINADO
CONTRATACIÓN DIRECTA - PRE	PRESTAR CON PLENA AUTONOMÍA TÉCNICA Y	CD-ARN-382-2025	527	$ 59.162.400	https://community.secop.gov.co/public/tend	TERMINADO
CONTRATACIÓN DIRECTA - PRE	PRESTAR CON PLENA AUTONOMÍA TÉCNICA Y	CD-ARN-383-2025	528	$ 64.800.000	https://community.secop.gov.co/public/tend	TERMINADO
CONTRATACIÓN DIRECTA - PRE	PRESTAR CON PLENA AUTONOMÍA TÉCNICA Y	CD-ARN-384-2025	529	$ 64.800.000	https://community.secop.gov.co/public/tend	TERMINADO
CONTRATACIÓN DIRECTA - PRE	PRESTAR CON PLENA AUTONOMÍA TÉCNICA Y	CD-ARN-385-2025	530	$ 59.162.400	https://community.secop.gov.co/public/tend	TERMINADO
CONTRATACIÓN DIRECTA - PRE	PRESTAR CON PLENA AUTONOMÍA TÉCNICA Y	CD-ARN-385-2025	531	$ 59.162.400	https://community.secop.gov.co/public/tend	TERMINADO
CONTRATACIÓN DIRECTA - PRE	PRESTAR CON PLENA AUTONOMÍA TÉCNICA Y	CD-ARN-385-2025	532	$ 59.162.400	https://community.secop.gov.co/public/tend	TERMINADO
CONTRATACIÓN DIRECTA - PRE	PRESTAR CON PLENA AUTONOMÍA TÉCNICA Y	CD-ARN-385-2025	533	$ 59.162.400	https://community.secop.gov.co/public/tend	TERMINADO
CONTRATACIÓN DIRECTA - PRE	PRESTAR CON PLENA AUTONOMÍA TÉCNICA Y	CD-ARN-385-2025	534	$ 59.162.400	https://community.secop.gov.co/public/tend	TERMINADO
CONTRATACIÓN DIRECTA - PRE	PRESTAR CON PLENA AUTONOMÍA TÉCNICA Y	CD-ARN-385-2025	535	$ 59.162.400	https://community.secop.gov.co/public/tend	TERMINADO
CONTRATACIÓN DIRECTA - PRE	PRESTAR CON PLENA AUTONOMÍA TÉCNICA Y	CD-ARN-366-2025	536	$ 59.162.400	https://community.secop.gov.co/public/tend	TERMINADO
CONTRATACIÓN DIRECTA - PRE	PRESTAR CON PLENA AUTONOMÍA TÉCNICA Y	CD-ARN-366-2025	537	$ 59.162.400	https://community.secop.gov.co/public/tend	TERMINADO
CONTRATACIÓN DIRECTA - PRE	PRESTAR CON PLENA AUTONOMÍA TÉCNICA Y	CD-ARN-385-2025	538	$ 59.162.400	https://community.secop.gov.co/public/tend	TERMINADO
CONTRATACIÓN DIRECTA - PRE	PRESTAR CON PLENA AUTONOMÍA TÉCNICA Y	CD-ARN-466-2025	539	$ 84.037.573	https://community.secop.gov.co/public/tend	TERMINADO
CONTRATACIÓN DIRECTA - PRE	PRESTAR CON AUTONOMÍA TÉCNICA Y ADMIN	CD-ARN-387-2025	540	$ 52.977.564	https://community.secop.gov.co/public/tend	TERMINADO
CONTRATACIÓN DIRECTA - PRE	PRESTAR CON AUTONOMÍA TÉCNICA Y ADMIN	CD-ARN-387-2025	541	$ 52.977.564	https://community.secop.gov.co/public/tend	TERMINADO
CONTRATACIÓN DIRECTA - PRE	PRESTAR CON AUTONOMÍA TÉCNICA Y ADMIN	CD-ARN-387-2025	542	$ 5.559.374	https://community.secop.gov.co/public/tend	LIQUIDADO
CONTRATACIÓN DIRECTA - PRE	PRESTAR CON AUTONOMÍA TÉCNICA Y ADMIN	CD-ARN-388-2025	543	$ 60.348.780	https://community.secop.gov.co/public/tend	TERMINADO
CONTRATACIÓN DIRECTA - PRE	PRESTAR CON AUTONOMÍA TÉCNICA Y ADMIN	CD-ARN-389-2025	544	$ 60.348.780	https://community.secop.gov.co/public/tend	TERMINADO
CONTRATACIÓN DIRECTA - PRE	PRESTAR CON PLENA AUTONOMÍA TÉCNICA Y	CD-ARN-390-2025	545	$ 75.042.396	https://community.secop.gov.co/public/tend	TERMINADO
CONTRATACIÓN DIRECTA - PRE	PRESTAR CON PLENA AUTONOMÍA TÉCNICA Y	CD-ARN-390-2025	546	$ 64.156.616	https://community.secop.gov.co/public/tend	TERMINADO
CONTRATACIÓN DIRECTA - PRE	PRESTAR CON PLENA AUTONOMÍA TÉCNICA Y	CD-ARN-391-2025	547	$ 65.474.460	https://community.secop.gov.co/public/tend	TERMINADO
CONTRATACIÓN DIRECTA - PRE	PRESTAR CON PLENA AUTONOMÍA TÉCNICA Y	CD-ARN-392-2025	548	$ 65.474.460	https://community.secop.gov.co/public/tend	TERMINADO
CONTRATACIÓN DIRECTA - PRE	PRESTAR CON PLENA AUTONOMÍA TÉCNICA Y	CD-ARN-393-2025	549	$ 59.162.400	https://community.secop.gov.co/public/tend	TERMINADO
CONTRATACIÓN DIRECTA - PRE	PRESTAR CON PLENA AUTONOMÍA TÉCNICA Y	CD-ARN-394-2025	550	$ 59.162.400	https://community.secop.gov.co/public/tend	TERMINADO

CONTRATACIÓN DIRECTA - PRE	PRESTAR CON PLENA AUTONOMÍA TÉCNICA Y	CD-ARN-394-2025	551	$ 59.162.400	https://community.secop.gov.co/public/tend	TERMINADO
CONTRATACIÓN DIRECTA - PRE	PRESTAR CON PLENA AUTONOMÍA TÉCNICA Y	CD-ARN-395-2025	552	$ 89.859.672	https://community.secop.gov.co/public/tend	TERMINADO
CONTRATACIÓN DIRECTA - PRE	PRESTAR CON AUTONOMÍA TÉCNICA Y ADMIN	CD-ARN-396-2025	553	$ 89.859.672	https://community.secop.gov.co/public/tend	TERMINADO
CONTRATACIÓN DIRECTA - PRE	PRESTAR CON AUTONOMÍA TÉCNICA Y ADMIN	CD-ARN-397-2025	554	$ 85.354.776	https://community.secop.gov.co/public/tend	TERMINADO
CONTRATACIÓN DIRECTA - PRE	PRESTAR CON AUTONOMÍA TÉCNICA Y ADMIN	CD-ARN-398-2025	555	$ 89.859.672	https://community.secop.gov.co/public/tend	TERMINADO
CONTRATACIÓN DIRECTA - PRE	PRESTAR CON AUTONOMÍA TÉCNICA Y ADMIN	CD-ARN-398-2025	556	$ 89.859.672	https://community.secop.gov.co/public/tend	TERMINADO
CONTRATACIÓN DIRECTA - PRE	PRESTAR CON AUTONOMÍA TÉCNICA Y ADMIN	CD-ARN-399-2025	557	$ 55.043.769	https://community.secop.gov.co/public/tend	TERMINADO
CONTRATACIÓN DIRECTA - PRE	PRESTAR CON AUTONOMÍA TÉCNICA Y ADMIN	CD-ARN-616-2025	558	$ 16.246.575	https://community.secop.gov.co/public/tend	TERMINADO
CONTRATACIÓN DIRECTA - PRE	PRESTAR CON AUTONOMÍA TÉCNICA Y ADMIN	CD-ARN-400-2025	559	$ 45.838.676	https://community.secop.gov.co/public/tend	TERMINADO
CONTRATACIÓN DIRECTA - PRE	PRESTAR CON AUTONOMÍA TÉCNICA Y ADMIN	CD-ARN-401-2025	560	$ 44.267.134	https://community.secop.gov.co/public/tend	TERMINADO
CONTRATACIÓN DIRECTA - PRE	PRESTAR CON AUTONOMÍA TÉCNICA Y ADMIN	CD-ARN-402-2025	561	$ 103.931.532	https://community.secop.gov.co/public/tend	TERMINADO
CONTRATACIÓN DIRECTA - PRE	PRESTAR CON AUTONOMÍA TÉCNICA Y ADMIN	CD-ARN-402-2025	562	$ 150.207.372	https://community.secop.gov.co/public/tend	TERMINADO
CONTRATACIÓN DIRECTA - PRE	PRESTAR CON PLENA AUTONOMÍA TÉCNICA Y	CD-ARN-403-2025	563	$ 33.274.545	https://community.secop.gov.co/public/tend	TERMINADO
CONTRATACIÓN DIRECTA - PRE	PRESTAR CON PLENA AUTONOMÍA TÉCNICA Y	CD-ARN-403-2025	564	$ 33.274.545	https://community.secop.gov.co/public/tend	TERMINADO
CONTRATACIÓN DIRECTA - PRE	PRESTAR CON PLENA AUTONOMÍA TÉCNICA Y	CD-ARN-404-2025	565	$ 103.931.532	https://community.secop.gov.co/public/tend	TERMINADO
CONTRATACIÓN DIRECTA - PRE	PRESTAR CON PLENA AUTONOMÍA TÉCNICA Y	CD-ARN-405-2025	566	$ 111.985.308	https://community.secop.gov.co/public/tend	TERMINADO
CONTRATACIÓN DIRECTA - PRE	PRESTAR CON PLENA AUTONOMÍA TÉCNICA Y	CD-ARN-406-2025	567	$ 18.528.987	https://community.secop.gov.co/public/tend	TERMINADO
CONTRATACIÓN DIRECTA - PRE	PRESTAR CON PLENA AUTONOMÍA TÉCNICA Y	CD-ARN-407-2025	568	$ 19.455.436	https://community.secop.gov.co/public/tend	TERMINADO
CONTRATACIÓN DIRECTA - PRE	PRESTAR CON PLENA AUTONOMÍA TÉCNICA Y	CD-ARN-408-2025	569	$ 18.297.374	https://community.secop.gov.co/public/tend	TERMINADO
CONTRATACIÓN DIRECTA - PRE	PRESTAR SERVICIOS PROFESIONALES, CON A	CD-ARN-409-2025	570	$ 62.241.153	https://community.secop.gov.co/public/tend	TERMINADO
CONTRATACIÓN DIRECTA - PRE	PRESTAR CON PLENA AUTONOMÍA TÉCNICA Y	CD-ARN-410-2025	571	$ 54.392.446	https://community.secop.gov.co/public/tend	TERMINADO
CONTRATACIÓN DIRECTA - PRE	PRESTAR CON PLENA AUTONOMÍA TÉCNICA Y	CD-ARN-411-2025	572	$ 89.859.672	https://community.secop.gov.co/public/tend	TERMINADO
CONTRATACIÓN DIRECTA - PRE	PRESTAR CON PLENA AUTONOMÍA TÉCNICA Y	CD-ARN-412-2025	573	$ 38.991.780	https://community.secop.gov.co/public/tend	TERMINADO
CONTRATACIÓN DIRECTA - PRE	PRESTAR CON PLENA AUTONOMÍA TÉCNICA Y	CD-ARN-413-2025	574	$ 85.354.776	https://community.secop.gov.co/public/tend	TERMINADO
CONTRATACIÓN DIRECTA - PRE	PRESTAR CON PLENA AUTONOMÍA TÉCNICA Y	CD-ARN-414-2025	575	$ 85.354.776	https://community.secop.gov.co/public/tend	TERMINADO
CONTRATACIÓN DIRECTA - PRE	PRESTAR CON PLENA AUTONOMÍA TÉCNICA Y	CD-ARN-415-2025	576	$ 81.961.220	https://community.secop.gov.co/public/tend	TERMINADO
CONTRATACIÓN DIRECTA - PRE	APOYAR EL DISEÑO E IMPLEMENTACIÓN DE L	CD-ARN-416-2025	577	$ 48.257.972	https://community.secop.gov.co/public/tend	TERMINADO
CONTRATACIÓN DIRECTA - PRE	PRESTAR CON AUTONOMÍA TÉCNICA Y ADMIN	CD-ARN-417-2025	578	$ 65.474.460	https://community.secop.gov.co/public/tend	TERMINADO
CONTRATACIÓN DIRECTA - PRE	PRESTAR CON AUTONOMÍA TÉCNICA Y ADMIN	CD-ARN-418-2025	579	$ 55.906.524	https://community.secop.gov.co/public/tend	TERMINADO
CONTRATACIÓN DIRECTA - PRE	PRESTAR CON AUTONOMÍA TÉCNICA Y ADMIN	CD-ARN-419-2025	580	$ 75.042.396	https://community.secop.gov.co/public/tend	TERMINADO
CONTRATACIÓN DIRECTA - PRE	PRESTAR CON AUTONOMÍA TÉCNICA Y ADMIN	CD-ARN-420-2025	581	$ 65.474.460	https://community.secop.gov.co/public/tend	TERMINADO
CONTRATACIÓN DIRECTA - PRE	PRESTAR CON AUTONOMÍA TÉCNICA Y ADMIN	CD-ARN-421-2025	582	$ 75.042.396	https://community.secop.gov.co/public/tend	TERMINADO
CONTRATACIÓN DIRECTA - PRE	PRESTAR CON AUTONOMÍA TÉCNICA Y ADMIN	CD-ARN-422-2025	583	$ 65.474.460	https://community.secop.gov.co/public/tend	TERMINADO
CONTRATACIÓN DIRECTA - PRE	PRESTAR LOS SERVICIOS PROFESIONALES PA	CD-ARN-423-2025	584	$ 65.438.372	https://community.secop.gov.co/public/tend	TERMINADO
CONTRATACIÓN DIRECTA - PRE	PRESTAR LOS SERVICIOS PROFESIONALES PA	CD-ARN-424-2025	585	$ 35.200.404	https://community.secop.gov.co/public/tend	TERMINADO
CONTRATACIÓN DIRECTA - PRE	PRESTAR LOS SERVICIOS PROFESIONALES PA	CD-ARN-425-2025	586	$ 49.399.555	https://community.secop.gov.co/public/tend	TERMINADO
CONTRATACIÓN DIRECTA - PRE	PRESTAR LOS SERVICIOS PROFESIONALES PA	CD-ARN-426-2025	587	$ 40.820.497	https://community.secop.gov.co/public/tend	TERMINADO
CONTRATACIÓN DIRECTA - PRE	PRESTAR CON PLENA AUTONOMÍA TÉCNICA Y	CD-ARN-427-2025	588	$ 65.474.460	https://community.secop.gov.co/public/tend	TERMINADO
CONTRATACIÓN DIRECTA - PRE	PRESTAR CON PLENA AUTONOMÍA TÉCNICA Y	CD-ARN-467-2025	589	$ 88.472.949	https://community.secop.gov.co/public/tend	TERMINADO
CONTRATACIÓN DIRECTA - PRE	PRESTAR CON AUTONOMÍA TÉCNICA Y ADMIN	CD-ARN-429-2025	590	$ 89.859.672	https://community.secop.gov.co/public/tend	TERMINADO
CONTRATACIÓN DIRECTA - PRE	PRESTAR CON AUTONOMÍA TÉCNICA Y ADMIN	CD-ARN-430-2025	591	$ 65.474.460	https://community.secop.gov.co/public/tend	TERMINADO
CONTRATACIÓN DIRECTA - PRE	PRESTAR CON AUTONOMÍA TÉCNICA Y ADMIN	CD-ARN-431-2025	592	$ 85.354.776	https://community.secop.gov.co/public/tend	TERMINADO

CONTRATACIÓN DIRECTA - PRE	PRESTAR CON AUTONOMÍA TÉCNICA Y ADMIN	CD-ARN-431-2025	593	$ 45.838.676	https://community.secop.gov.co/public/tend	TERMINADO
CONTRATACIÓN DIRECTA - PRE	PRESTAR CON AUTONOMÍA TÉCNICA Y ADMIN	CD-ARN-432-2025	594	$ 85.354.776	https://community.secop.gov.co/public/tend	TERMINADO
CONTRATACIÓN DIRECTA - PRE	PRESTAR CON PLENA AUTONOMÍA TÉCNICA Y	CD-ARN-433-2025	595	$ 36.001.800	https://community.secop.gov.co/public/tend	TERMINADO
CONTRATACIÓN DIRECTA - PRE	PRESTAR CON PLENA AUTONOMÍA TÉCNICA Y	CD-ARN-434-2025	596	$ 39.686.730	https://community.secop.gov.co/public/tend	TERMINADO
CONTRATACIÓN DIRECTA - PRE	PRESTAR CON PLENA AUTONOMÍA TÉCNICA Y	CD-ARN-435-2025	597	$ 88.750.293	https://community.secop.gov.co/public/tend	TERMINADO
CONTRATACIÓN DIRECTA - PRE	PRESTAR CON PLENA AUTONOMÍA TÉCNICA Y	CD-ARN-436-2025	598	$ 55.815.082	https://community.secop.gov.co/public/tend	TERMINADO
CONTRATACIÓN DIRECTA - PRE	PRESTAR CON PLENA AUTONOMÍA TÉCNICA Y	CD-ARN-437-2025	599	$ 75.042.396	https://community.secop.gov.co/public/tend	TERMINADO
CONTRATACIÓN DIRECTA - PRE	PRESTAR CON PLENA AUTONOMÍA TÉCNICA Y	CD-ARN-438-2025	600	$ 111.985.308	https://community.secop.gov.co/public/tend	TERMINADO
CONTRATACIÓN DIRECTA - PRE	PRESTAR CON PLENA AUTONOMÍA TÉCNICA Y	CD-ARN-439-2025	601	$ 111.985.308	https://community.secop.gov.co/public/tend	TERMINADO
CONTRATACIÓN DIRECTA - PRE	PRESTAR CON PLENA AUTONOMÍA TÉCNICA Y	CD-ARN-440-2025	602	$ 89.859.672	https://community.secop.gov.co/public/tend	TERMINADO
CONTRATACIÓN DIRECTA - PRE	PRESTAR CON PLENA AUTONOMÍA TÉCNICA Y	CD-ARN-441-2025	603	$ 111.985.308	https://community.secop.gov.co/public/tend	TERMINADO
CONTRATACIÓN DIRECTA - PRE	PRESTAR SERVICIOS DE APOYO A LA GESTIÓN	CD-ARN-442-2025	604	$ 36.795.060	https://community.secop.gov.co/public/tend	TERMINADO
CONTRATACIÓN DIRECTA - PRE	PRESTAR CON AUTONOMÍA TÉCNICA Y ADMIN	CD-ARN-443-2025	605	$ 75.042.396	https://community.secop.gov.co/public/tend	TERMINADO
CONTRATACIÓN DIRECTA - PRE	PRESTAR CON PLENA AUTONOMÍA TÉCNICA Y	CD-ARN-444-2025	606	$ 36.795.060	https://community.secop.gov.co/public/tend	TERMINADO
CONTRATACIÓN DIRECTA - PRE	PRESTAR CON PLENA AUTONOMÍA TÉCNICA Y	CD-ARN-445-2025	607	$ 36.795.060	https://community.secop.gov.co/public/tend	TERMINADO
CONTRATACIÓN DIRECTA - PRE	PRESTAR CON PLENA AUTONOMÍA TÉCNICA Y	CD-ARN-446-2025	608	$ 103.931.532	https://community.secop.gov.co/public/tend	TERMINADO
CONTRATACIÓN DIRECTA - PRE	PRESTAR CON PLENA AUTONOMÍA TÉCNICA Y	CD-ARN-447-2025	609	$ 85.354.776	https://community.secop.gov.co/public/tend	TERMINADO
CONTRATACIÓN DIRECTA - PRE	PRESTAR CON PLENA AUTONOMÍA TÉCNICA Y	CD-ARN-448-2025	610	$ 85.354.776	https://community.secop.gov.co/public/tend	TERMINADO
CONTRATACIÓN DIRECTA - PRE	PRESTAR CON PLENA AUTONOMÍA TÉCNICA Y	CD-ARN-449-2025	611	$ 85.354.776	https://community.secop.gov.co/public/tend	TERMINADO
CONTRATACIÓN DIRECTA - PRE	PRESTAR CON PLENA AUTONOMÍA TÉCNICA Y	CD-ARN-450-2025	612	$ 103.931.532	https://community.secop.gov.co/public/tend	TERMINADO
CONTRATACIÓN DIRECTA - PRE	PRESTAR CON PLENA AUTONOMÍA TÉCNICA Y	CD-ARN-451-2025	613	$ 102.006.874	https://community.secop.gov.co/public/tend	TERMINADO
CONTRATACIÓN DIRECTA - PRE	PRESTAR CON PLENA AUTONOMÍA TÉCNICA Y	CD-ARN-452-2025	614	$ 89.859.672	https://community.secop.gov.co/public/tend	TERMINADO
CONTRATACIÓN DIRECTA - PRE	PRESTAR CON PLENA AUTONOMÍA TÉCNICA Y	CD-ARN-453-2025	615	$ 22.129.016	https://community.secop.gov.co/public/tend	TERMINADO
CONTRATACIÓN DIRECTA - PRE	PRESTAR CON PLENA AUTONOMÍA TÉCNICA Y	CD-ARN-454-2025	616	$ 103.931.532	https://community.secop.gov.co/public/tend	TERMINADO
CONTRATACIÓN DIRECTA - PRE	PRESTAR CON PLENA AUTONOMÍA TÉCNICA Y	CD-ARN-455-2025	617	$ 89.859.672	https://community.secop.gov.co/public/tend	TERMINADO
CONTRATACIÓN DIRECTA - PRE	PRESTAR CON PLENA AUTONOMÍA TÉCNICA Y	CD-ARN-456-2025	618	$ 89.859.672	https://community.secop.gov.co/public/tend	TERMINADO
CONTRATACIÓN DIRECTA - PRE	PRESTAR CON AUTONOMÍA TÉCNICA Y ADMIN	CD-ARN-457-2025	619	$ 41.932.944	https://community.secop.gov.co/public/tend	TERMINADO
CONTRATACIÓN DIRECTA - PRE	PRESTAR CON PLENA AUTONOMÍA TÉCNICA Y	CD-ARN-468-2025	620	$ 38.390.055	https://community.secop.gov.co/public/tend	TERMINADO
CONTRATACIÓN DIRECTA - PRE	PRESTAR CON PLENA AUTONOMÍA TÉCNICA Y	CD-ARN-469-2025	621	$ 73.884.334	https://community.secop.gov.co/public/tend	TERMINADO
CONTRATACIÓN DIRECTA - PRE	PRESTAR CON PLENA AUTONOMÍA TÉCNICA Y	CD-ARN-460-2025	622	$ 41.932.944	https://community.secop.gov.co/public/tend	TERMINADO
CONTRATACIÓN DIRECTA - PRE	PRESTAR CON PLENA AUTONOMÍA TÉCNICA Y	CD-ARN-141-2025	623	$ 89.859.672	https://community.secop.gov.co/public/tend	TERMINADO
CONTRATACIÓN DIRECTA - PRE	PRESTAR CON PLENA AUTONOMÍA TÉCNICA Y	CD-ARN-142-2025	624	$ 75.042.396	https://community.secop.gov.co/public/tend	TERMINADO
CONTRATACIÓN DIRECTA - PRE	PRESTAR CON PLENA AUTONOMÍA TÉCNICA Y	CD-ARN-469-2025	625	$ 73.884.334	https://community.secop.gov.co/public/tend	TERMINADO
CONTRATACIÓN DIRECTA - PRE	PRESTAR LOS SERVICIOS PROFESIONALES EN	CD-ARN-144-2025	626	$ 34.659.360	https://community.secop.gov.co/public/tend	TERMINADO
CONTRATACIÓN DIRECTA - PRE	PRESTAR SERVICIOS PROFESIONALES CON P	CD-ARN-145-2025	627	$ 61.145.656	https://community.secop.gov.co/public/tend	TERMINADO
CONTRATACIÓN DIRECTA - PRE	PRESTAR SUS SERVICIOS A LA AGENCIA PARA	CD-ARN-146-2025	628	$ 41.932.944	https://community.secop.gov.co/public/tend	TERMINADO
CONTRATACIÓN DIRECTA - PRE	PRESTAR CON PLENA AUTONOMÍA TÉCNICA Y	CD-ARN-470-2025	629	$ 73.884.334	https://community.secop.gov.co/public/tend	TERMINADO
CONTRATACIÓN DIRECTA - PRE	PRESTAR CON PLENA AUTONOMÍA TÉCNICA Y	CD-ARN-463-2025	632	$ 103.931.532	https://community.secop.gov.co/public/tend	TERMINADO
CONTRATACIÓN DIRECTA - PRE	PRESTAR CON PLENA AUTONOMÍA TÉCNICA Y	CD-ARN-471-2025	633	$ 73.884.334	https://community.secop.gov.co/public/tend	TERMINADO
CONTRATACIÓN DIRECTA - PRE	PRESTAR CON PLENA AUTONOMÍA TÉCNICA Y	CD-ARN-472-2025	634	$ 88.472.949	https://community.secop.gov.co/public/tend	TERMINADO
CONTRATACIÓN DIRECTA - PRE	PRESTAR CON PLENA AUTONOMÍA TÉCNICA Y	CD-ARN-473-2025	635	$ 84.037.573	https://community.secop.gov.co/public/tend	TERMINADO
CONTRATACIÓN DIRECTA - PRE	PRESTAR CON PLENA AUTONOMÍA TÉCNICA Y	CD-ARN-474-2025	636	$ 48.406.977,67	https://community.secop.gov.co/public/tend	TERMINADO

CONTRATACIÓN DIRECTA - PRE	PRESTAR CON PLENA AUTONOMÍA TÉCNICA Y	CD-ARN-475-2025	637	$ 84.037.573	https://community.secop.gov.co/public/tend	TERMINADO
CONTRATACIÓN DIRECTA - PRE	PRESTAR CON AUTONOMÍA TÉCNICA Y ADMIN	CD-ARN-476-2025	638	$ 73.884.334	https://community.secop.gov.co/public/tend	TERMINADO
CONTRATACIÓN DIRECTA - PRE	PRESTAR CON PLENA AUTONOMÍA TÉCNICA Y	CD-ARN-477-2025	639	$ 28.951.541	https://community.secop.gov.co/public/tend	TERMINADO
CONTRATACIÓN DIRECTA - PRE	PRESTAR CON PLENA AUTONOMÍA TÉCNICA Y	CD-ARN-478-2025	640	$ 73.884.334	https://community.secop.gov.co/public/tend	TERMINADO
CONTRATACIÓN DIRECTA - PRE	PRESTAR CON AUTONOMÍA TÉCNICA Y ADMIN	CD-ARN-479-2025	641	$ 84.037.573	https://community.secop.gov.co/public/tend	TERMINADO
CONTRATACIÓN DIRECTA - PRE	PRESTAR CON PLENA AUTONOMÍA TÉCNICA Y	CD-ARN-480-2025	642	$ 73.884.334	https://community.secop.gov.co/public/tend	TERMINADO
CONTRATACIÓN DIRECTA - PRE	PRESTAR CON AUTONOMÍA TÉCNICA Y ADMIN	CD-ARN-481-2025	643	$ 73.884.334	https://community.secop.gov.co/public/tend	TERMINADO
CONTRATACIÓN DIRECTA - PRE	PRESTAR CON PLENA AUTONOMÍA TÉCNICA Y	CD-ARN-482-2025	644	$ 54.892.123	https://community.secop.gov.co/public/tend	TERMINADO
CONTRATACIÓN DIRECTA - PRE	PRESTAR CON PLENA AUTONOMÍA TÉCNICA Y	CD-ARN-483-2025	645	$ 73.884.334	https://community.secop.gov.co/public/tend	TERMINADO
CONTRATACIÓN DIRECTA - PRE	PRESTAR CON AUTONOMÍA TÉCNICA Y ADMIN	CD-ARN-624-2025	646	$ 81.666.607	https://community.secop.gov.co/public/tend	TERMINADO
CONTRATACIÓN DIRECTA - PRE	PRESTAR CON PLENA AUTONOMÍA TÉCNICA Y	CD-ARN-485-2025	647	$ 73.884.334	https://community.secop.gov.co/public/tend	TERMINADO
CONTRATACIÓN DIRECTA - PRE	PRESTAR CON PLENA AUTONOMÍA TÉCNICA Y	CD-ARN-486-2025	648	$ 73.884.334	https://community.secop.gov.co/public/tend	TERMINADO
CONTRATACIÓN DIRECTA - PRE	PRESTAR CON PLENA AUTONOMÍA TÉCNICA Y	CD-ARN-487-2025	649	$ 73.884.334	https://community.secop.gov.co/public/tend	TERMINADO
CONTRATACIÓN DIRECTA - PRE	PRESTAR CON PLENA AUTONOMÍA TÉCNICA Y	CD-ARN-488-2025	650	$ 73.884.334	https://community.secop.gov.co/public/tend	TERMINADO
CONTRATACIÓN DIRECTA - PRE	PRESTAR CON PLENA AUTONOMÍA TÉCNICA Y	CD-ARN-489-2025	651	$ 73.884.334	https://community.secop.gov.co/public/tend	TERMINADO
CONTRATACIÓN DIRECTA - PRE	PRESTAR CON AUTONOMÍA TÉCNICA Y ADMIN	CD-ARN-490-2025	652	$ 73.884.334	https://community.secop.gov.co/public/tend	TERMINADO
CONTRATACIÓN DIRECTA - PRE	PRESTAR CON AUTONOMÍA TÉCNICA Y ADMIN	CD-ARN-491-2025	653	$ 73.884.334	https://community.secop.gov.co/public/tend	TERMINADO
CONTRATACIÓN DIRECTA - PRE	PRESTAR CON PLENA AUTONOMÍA TÉCNICA Y	CD-ARN-492-2025	654	$ 73.884.334	https://community.secop.gov.co/public/tend	TERMINADO
CONTRATACIÓN DIRECTA - PRE	PRESTAR CON PLENA AUTONOMÍA TÉCNICA Y	CD-ARN-493-2025	655	$ 84.037.573	https://community.secop.gov.co/public/tend	TERMINADO
CONTRATACIÓN DIRECTA - PRE	PRESTAR CON AUTONOMÍA TÉCNICA Y ADMIN	CD-ARN-494-2025	656	$ 73.884.334	https://community.secop.gov.co/public/tend	TERMINADO
CONTRATACIÓN DIRECTA - PRE	PRESTAR CON PLENA AUTONOMÍA TÉCNICA Y	CD-ARN-495-2025	657	$ 73.884.334	https://community.secop.gov.co/public/tend	TERMINADO
CONTRATACIÓN DIRECTA - PRE	PRESTAR CON PLENA AUTONOMÍA TÉCNICA Y	CD-ARN-496-2025	658	$ 81.915.179	https://community.secop.gov.co/public/tend	TERMINADO
CONTRATACIÓN DIRECTA - PRE	PRESTAR CON PLENA AUTONOMÍA TÉCNICA Y	CD-ARN-497-2025	659	$ 100.723.769	https://community.secop.gov.co/public/tend	TERMINADO
CONTRATACIÓN DIRECTA - PRE	PRESTAR CON AUTONOMÍA TÉCNICA Y ADMIN	CD-ARN-498-2025	660	$ 84.037.573	https://community.secop.gov.co/public/tend	TERMINADO
CONTRATACIÓN DIRECTA - PRE	PRESTAR CON PLENA AUTONOMÍA TÉCNICA Y	CD-ARN-499-2025	661	$ 69.608.464	https://community.secop.gov.co/public/tend	TERMINADO
CONTRATACIÓN DIRECTA - PRE	PRESTAR CON PLENA AUTONOMÍA TÉCNICA Y	CD-ARN-500-2025	662	$ 57.739.740	https://community.secop.gov.co/public/tend	TERMINADO
CONTRATACIÓN DIRECTA - PRE	PRESTAR CON AUTONOMÍA TÉCNICA Y ADMIN	CD-ARN-501-2025	663	$ 73.884.334	https://community.secop.gov.co/public/tend	TERMINADO
CONTRATACIÓN DIRECTA - PRE	PRESTAR CON AUTONOMÍA TÉCNICA Y ADMIN	CD-ARN-502-2025	664	$ 73.884.334	https://community.secop.gov.co/public/tend	TERMINADO
CONTRATACIÓN DIRECTA - PRE	PRESTAR CON PLENA AUTONOMÍA TÉCNICA Y	CD-ARN-503-2025	665	$ 36.227.235	https://community.secop.gov.co/public/tend	TERMINADO
CONTRATACIÓN DIRECTA - PRE	PRESTAR CON AUTONOMÍA TÉCNICA Y ADMIN	CD-ARN-504-2025	666	$ 73.884.334	https://community.secop.gov.co/public/tend	TERMINADO
CONTRATACIÓN DIRECTA - PRE	PRESTAR CON AUTONOMÍA TÉCNICA Y ADMIN	CD-ARN-505-2025	667	$ 55.043.769	https://community.secop.gov.co/public/tend	TERMINADO
CONTRATACIÓN DIRECTA - PRE	PRESTAR CON AUTONOMÍA TÉCNICA Y ADMIN	CD-ARN-506-2025	668	$ 73.884.334	https://community.secop.gov.co/public/tend	TERMINADO
CONTRATACIÓN DIRECTA - PRE	PRESTAR CON PLENA AUTONOMÍA TÉCNICA Y	CD-ARN-507-2025	669	$ 55.043.769	https://community.secop.gov.co/public/tend	TERMINADO
CONTRATACIÓN DIRECTA - PRE	PRESTAR CON PLENA AUTONOMÍA TÉCNICA Y	CD-ARN-508-2025	670	$ 73.884.334	https://community.secop.gov.co/public/tend	TERMINADO
CONTRATACIÓN DIRECTA - PRE	PRESTAR CON PLENA AUTONOMÍA TÉCNICA Y	CD-ARN-509-2025	671	$ 88.472.949	https://community.secop.gov.co/public/tend	TERMINADO
CONTRATACIÓN DIRECTA - PRE	PRESTAR CON AUTONOMÍA TÉCNICA SUS SER	CD-ARN-510-2025	672	$ 118.843.769	https://community.secop.gov.co/public/tend	TERMINADO
CONTRATACIÓN DIRECTA - PRE	PRESTAR CON PLENA AUTONOMÍA ADMINISTR	CD-ARN-511-2025	673	$ 110.257.140	https://community.secop.gov.co/public/tend	TERMINADO
CONTRATACIÓN DIRECTA - PRE	PRESTAR CON PLENA AUTONOMÍA TÉCNICA Y	CD-ARN-512-2025	674	$ 73.884.334	https://community.secop.gov.co/public/tend	TERMINADO
CONTRATACIÓN DIRECTA - PRE	PRESTAR CON PLENA AUTONOMÍA TÉCNICA Y	CD-ARN-513-2025	675	$ 55.043.769	https://community.secop.gov.co/public/tend	TERMINADO
CONTRATACIÓN DIRECTA - PRE	PRESTAR CON PLENA AUTONOMÍA TÉCNICA Y	CD-ARN-514-2025	676	$ 36.161.034	https://community.secop.gov.co/public/tend	LIQUIDADO
CONTRATACIÓN DIRECTA - PRE	PRESTAR CON PLENA AUTONOMÍA TÉCNICA Y	CD-ARN-515-2025	677	$ 36.227.235	https://community.secop.gov.co/public/tend	TERMINADO
CONTRATACIÓN DIRECTA - PRE	PRESTAR CON PLENA AUTONOMÍA TÉCNICA Y	CD-ARN-516-2025	678	$ 47.810.338	https://community.secop.gov.co/public/tend	TERMINADO

CONTRATACIÓN DIRECTA - PRE	PRESTAR CON PLENA AUTONOMÍA TÉCNICA Y	CD-ARN-517-2025	679	$ 36.227.235	https://community.secop.gov.co/public/tend	TERMINADO
CONTRATACIÓN DIRECTA - PRE	PRESTAR CON PLENA AUTONOMÍA TÉCNICA Y	CD-ARN-518-2025	680	$ 64.464.052	https://community.secop.gov.co/public/tend	TERMINADO
CONTRATACIÓN DIRECTA - PRE	PRESTAR CON PLENA AUTONOMÍA TÉCNICA Y	CD-ARN-520-2025	682	$ 84.037.573	https://community.secop.gov.co/public/tend	TERMINADO
CONTRATACIÓN DIRECTA - PRE	PRESTAR CON PLENA AUTONOMÍA TÉCNICA Y	CD-ARN-521-2025	683	$ 47.810.338	https://community.secop.gov.co/public/tend	TERMINADO
CONTRATACIÓN DIRECTA - PRE	PRESTAR CON PLENA AUTONOMÍA TÉCNICA Y	CD-ARN-522-2025	684	$ 64.464.052	https://community.secop.gov.co/public/tend	TERMINADO
CONTRATACIÓN DIRECTA - PRE	PRESTAR CON PLENA AUTONOMÍA TÉCNICA Y	CD-ARN-523-2025	685	$ 88.472.949	https://community.secop.gov.co/public/tend	TERMINADO
CONTRATACIÓN DIRECTA - PRE	PRESTAR CON PLENA AUTONOMÍA TÉCNICA Y	CD-ARN-525-2025	687	$ 38.390.055	https://community.secop.gov.co/public/tend	TERMINADO
CONTRATACIÓN DIRECTA - PRE	PRESTAR CON PLENA AUTONOMÍA TÉCNICA Y	CD-ARN-526-2025	688	$ 69.946.925	https://community.secop.gov.co/public/tend	TERMINADO
CONTRATACIÓN DIRECTA - PRE	PRESTAR CON AUTONOMÍA TÉCNICA Y ADMIN	CD-ARN-527-2025	689	$ 41.285.831	https://community.secop.gov.co/public/tend	TERMINADO
CONTRATACIÓN DIRECTA - PRE	PRESTAR CON AUTONOMÍA TÉCNICA Y ADMIN	CD-ARN-528-2025	690	$ 52.160.009	https://community.secop.gov.co/public/tend	TERMINADO
CONTRATACIÓN DIRECTA - PRE	PRESTAR CON PLENA AUTONOMÍA TÉCNICA L	CD-ARN-641-2025	691	$ 40.121.027	https://community.secop.gov.co/public/tend	TERMINADO
CONTRATACIÓN DIRECTA - PRE	PRESTAR CON PLENA AUTONOMÍA TÉCNICA Y	CD-ARN-530-2025	692	$ 58.249.400	https://community.secop.gov.co/public/tend	TERMINADO
CONTRATACIÓN DIRECTA - PRE	PRESTAR CON AUTONOMÍA TÉCNICA Y ADMIN	CD-ARN-643-2025	693	$ 37.306.950	https://community.secop.gov.co/public/tend	TERMINADO
CONTRATACIÓN DIRECTA - PRE	PRESTAR CON AUTONOMÍA TÉCNICA Y ADMIN	CD-ARN-531-2025	694	$ 41.285.831	https://community.secop.gov.co/public/tend	TERMINADO
CONTRATACIÓN DIRECTA - PRE	PRESTAR CON AUTONOMÍA TÉCNICA Y ADMIN	CD-ARN-532-2025	695	$ 52.160.009	https://community.secop.gov.co/public/tend	TERMINADO
CONTRATACIÓN DIRECTA - PRE	PRESTAR CON AUTONOMÍA TÉCNICA Y ADMIN	CD-ARN-533-2025	696	$ 59.417.472	https://community.secop.gov.co/public/tend	TERMINADO
CONTRATACIÓN DIRECTA - PRE	PRESTAR CON PLENA AUTONOMÍA TÉCNICA Y	CD-ARN-534-2025	697	$ 64.464.052	https://community.secop.gov.co/public/tend	TERMINADO
CONTRATACIÓN DIRECTA - PRE	PRESTAR CON PLENA AUTONOMÍA TÉCNICA Y	CD-ARN-535-2025	698	$ 58.249.400	https://community.secop.gov.co/public/tend	TERMINADO
CONTRATACIÓN DIRECTA - PRE	PRESTAR CON PLENA AUTONOMÍA TÉCNICA Y	CD-ARN-535-2025	699	$ 58.249.400	https://community.secop.gov.co/public/tend	TERMINADO
CONTRATACIÓN DIRECTA - PRE	PRESTAR CON PLENA AUTONOMÍA TÉCNICA Y	CD-ARN-535-2025	700	$ 58.249.400	https://community.secop.gov.co/public/tend	TERMINADO
CONTRATACIÓN DIRECTA - PRE	PRESTAR CON PLENA AUTONOMÍA TÉCNICA Y	CD-ARN-536-2025	701	$ 63.800.000	https://community.secop.gov.co/public/tend	TERMINADO
CONTRATACIÓN DIRECTA - PRE	PRESTAR CON PLENA AUTONOMÍA TÉCNICA Y	CD-ARN-537-2025	702	$ 63.800.000	https://community.secop.gov.co/public/tend	TERMINADO
CONTRATACIÓN DIRECTA - PRE	PRESTAR CON PLENA AUTONOMÍA TÉCNICA Y	CD-ARN-537-2025	703	$ 63.800.000	https://community.secop.gov.co/public/tend	TERMINADO
CONTRATACIÓN DIRECTA - PRE	PRESTAR CON PLENA AUTONOMÍA TÉCNICA Y	CD-ARN-537-2025	704	$ 63.800.000	https://community.secop.gov.co/public/tend	TERMINADO
CONTRATACIÓN DIRECTA - PRE	PRESTAR SERVICIOS PROFESIONALES CON PI	CD-ARN-538-2025	705	$ 59.417.472	https://community.secop.gov.co/public/tend	TERMINADO
CONTRATACIÓN DIRECTA - PRE	PRESTAR CON PLENA AUTONOMÍA TÉCNICA Y	CD-ARN-539-2025	706	$ 63.800.000	https://community.secop.gov.co/public/tend	TERMINADO
CONTRATACIÓN DIRECTA - PRE	PRESTAR CON PLENA AUTONOMÍA TÉCNICA Y	CD-ARN-540-2025	707	$ 58.249.400	https://community.secop.gov.co/public/tend	TERMINADO
CONTRATACIÓN DIRECTA - PRE	PRESTAR CON PLENA AUTONOMÍA TÉCNICA Y	CD-ARN-541-2025	708	$ 59.417.472	https://community.secop.gov.co/public/tend	TERMINADO
CONTRATACIÓN DIRECTA - PRE	PRESTAR CON AUTONOMÍA TÉCNICA Y ADMIN	CD-ARN-542-2025	709	$ 52.160.009	https://community.secop.gov.co/public/tend	TERMINADO
CONTRATACIÓN DIRECTA - PRE	PRESTAR CON PLENA AUTONOMÍA TÉCNICA Y	CD-ARN-543-2025	710	$ 59.417.472	https://community.secop.gov.co/public/tend	TERMINADO
CONTRATACIÓN DIRECTA - PRE	PRESTAR CON PLENA AUTONOMÍA TÉCNICA Y	CD-ARN-544-2025	711	$ 58.249.400	https://community.secop.gov.co/public/tend	TERMINADO
CONTRATACIÓN DIRECTA - PRE	PRESTAR CON PLENA AUTONOMÍA TÉCNICA Y	CD-ARN-544-2025	712	$ 58.249.400	https://community.secop.gov.co/public/tend	TERMINADO
CONTRATACIÓN DIRECTA - PRE	PRESTAR CON PLENA AUTONOMÍA TÉCNICA Y	CD-ARN-544-2025	713	$ 58.249.400	https://community.secop.gov.co/public/tend	TERMINADO
CONTRATACIÓN DIRECTA - PRE	PRESTAR CON PLENA AUTONOMÍA TÉCNICA Y	CD-ARN-544-2025	714	$ 58.249.400	https://community.secop.gov.co/public/tend	TERMINADO
CONTRATACIÓN DIRECTA - PRE	PRESTAR CON AUTONOMÍA TÉCNICA Y ADMIN	CD-ARN-545-2025	715	$ 41.285.831	https://community.secop.gov.co/public/tend	TERMINADO
CONTRATACIÓN DIRECTA - PRE	PRESTAR CON PLENA AUTONOMÍA TÉCNICA Y	CD-ARN-546-2025	716	$ 1.616.653	https://community.secop.gov.co/public/tend	LIQUIDADO
CONTRATACIÓN DIRECTA - PRE	PRESTAR CON PLENA AUTONOMÍA TÉCNICA Y	CD-ARN-547-2025	717	$ 58.249.400	https://community.secop.gov.co/public/tend	TERMINADO
CONTRATACIÓN DIRECTA - PRE	PRESTAR CON PLENA AUTONOMÍA TÉCNICA Y	CD-ARN-547-2025	718	$ 58.249.400	https://community.secop.gov.co/public/tend	TERMINADO
CONTRATACIÓN DIRECTA - PRE	PRESTAR CON PLENA AUTONOMÍA TÉCNICA Y	CD-ARN-547-2025	719	$ 58.249.400	https://community.secop.gov.co/public/tend	TERMINADO
CONTRATACIÓN DIRECTA - PRE	PRESTAR CON PLENA AUTONOMÍA TÉCNICA Y	CD-ARN-547-2025	720	$ 58.249.400	https://community.secop.gov.co/public/tend	TERMINADO
CONTRATACIÓN DIRECTA - PRE	PRESTAR CON PLENA AUTONOMÍA TÉCNICA Y	CD-ARN-547-2025	721	$ 58.249.400	https://community.secop.gov.co/public/tend	TERMINADO
CONTRATACIÓN DIRECTA - PRE	PRESTAR CON PLENA AUTONOMÍA TÉCNICA Y	CD-ARN-547-2025	722	$ 47.293.400	https://community.secop.gov.co/public/tend	TERMINADO

CONTRATACIÓN DIRECTA - PRE	PRESTAR CON PLENA AUTONOMÍA TÉCNICA Y	CD-ARN-325-2025	723	$ 58.249.400	https://community.secop.gov.co/public/tend	TERMINADO
CONTRATACIÓN DIRECTA - PRE	PRESTAR CON PLENA AUTONOMÍA TÉCNICA Y	CD-ARN-548-2025	724	$ 63.800.000	https://community.secop.gov.co/public/tend	TERMINADO
CONTRATACIÓN DIRECTA - PRE	PRESTAR CON PLENA AUTONOMÍA TÉCNICA Y	CD-ARN-549-2025	725	$ 63.800.000	https://community.secop.gov.co/public/tend	TERMINADO
CONTRATACIÓN DIRECTA - PRE	PRESTAR SERVICIOS PROFESIONALES CON PI	CD-ARN-550-2025	726	$ 59.417.472	https://community.secop.gov.co/public/tend	TERMINADO
CONTRATACIÓN DIRECTA - PRE	PRESTAR SERVICIOS PROFESIONALES CON PI	CD-ARN-550-2025	727	$ 59.417.472	https://community.secop.gov.co/public/tend	TERMINADO
CONTRATACIÓN DIRECTA - PRE	PRESTAR CON PLENA AUTONOMÍA TÉCNICA Y	CD-ARN-551-2025	728	$ 63.800.000	https://community.secop.gov.co/public/tend	TERMINADO
CONTRATACIÓN DIRECTA - PRE	PRESTAR CON PLENA AUTONOMÍA TÉCNICA Y	CD-ARN-552-2025	729	$ 64.464.052	https://community.secop.gov.co/public/tend	TERMINADO
CONTRATACIÓN DIRECTA - PRE	PRESTAR CON PLENA AUTONOMÍA TÉCNICA Y	CD-ARN-553-2025	730	$ 63.800.000	https://community.secop.gov.co/public/tend	TERMINADO
CONTRATACIÓN DIRECTA - PRE	PRESTAR CON AUTONOMÍA TÉCNICA Y ADMIN	CD-ARN-554-2025	731	$ 52.160.009	https://community.secop.gov.co/public/tend	TERMINADO
CONTRATACIÓN DIRECTA - PRE	PRESTAR CON AUTONOMÍA TÉCNICA Y ADMIN	CD-ARN-555-2025	732	$ 59.417.472	https://community.secop.gov.co/public/tend	TERMINADO
CONTRATACIÓN DIRECTA - PRE	PRESTAR CON PLENA AUTONOMÍA TÉCNICA Y	CD-ARN-556-2025	733	$ 59.417.472	https://community.secop.gov.co/public/tend	TERMINADO
CONTRATACIÓN DIRECTA - PRE	PRESTAR CON PLENA AUTONOMÍA TÉCNICA Y	CD-ARN-557-2025	734	$ 59.417.472	https://community.secop.gov.co/public/tend	TERMINADO
CONTRATACIÓN DIRECTA - PRE	PRESTAR CON PLENA AUTONOMÍA TÉCNICA Y	CD-ARN-558-2025	735	$ 59.417.472	https://community.secop.gov.co/public/tend	TERMINADO
CONTRATACIÓN DIRECTA - PRE	PRESTAR CON PLENA AUTONOMÍA TÉCNICA Y	CD-ARN-559-2025	736	$ 63.800.000	https://community.secop.gov.co/public/tend	TERMINADO
CONTRATACIÓN DIRECTA - PRE	PRESTAR SERVICIOS PROFESIONALES CON PI	CD-ARN-560-2025	737	$ 59.417.472	https://community.secop.gov.co/public/tend	TERMINADO
CONTRATACIÓN DIRECTA - PRE	PRESTAR CON AUTONOMÍA TÉCNICA Y ADMIN	CD-ARN-561-2025	738	$ 52.160.009	https://community.secop.gov.co/public/tend	TERMINADO
CONTRATACIÓN DIRECTA - PRE	PRESTAR CON PLENA AUTONOMÍA SUS SERVI	CD-ARN-562-2025	739	$ 41.285.831	https://community.secop.gov.co/public/tend	TERMINADO
CONTRATACIÓN DIRECTA - PRE	PRESTAR CON PLENA AUTONOMÍA TÉCNICA Y	CD-ARN-563-2025	740	$ 58.249.400	https://community.secop.gov.co/public/tend	TERMINADO
CONTRATACIÓN DIRECTA - PRE	PRESTAR CON PLENA AUTONOMÍA TÉCNICA Y	CD-ARN-563-2025	741	$ 58.066.800	https://community.secop.gov.co/public/tend	TERMINADO
CONTRATACIÓN DIRECTA - PRE	PRESTAR CON PLENA AUTONOMÍA TÉCNICA Y	CD-ARN-563-2025	742	$ 58.249.400	https://community.secop.gov.co/public/tend	TERMINADO
CONTRATACIÓN DIRECTA - PRE	PRESTAR CON PLENA AUTONOMÍA TÉCNICA Y	CD-ARN-563-2025	743	$ 58.249.400	https://community.secop.gov.co/public/tend	TERMINADO
CONTRATACIÓN DIRECTA - PRE	PRESTAR CON PLENA AUTONOMÍA TÉCNICA Y	CD-ARN-563-2025	744	$ 58.249.400	https://community.secop.gov.co/public/tend	TERMINADO
CONTRATACIÓN DIRECTA - PRE	PRESTAR CON AUTONOMÍA TÉCNICA Y ADMIN	CD-ARN-564-2025	745	$ 52.160.009	https://community.secop.gov.co/public/tend	TERMINADO
CONTRATACIÓN DIRECTA - PRE	PRESTAR CON AUTONOMÍA TÉCNICA Y ADMIN	CD-ARN-564-2025	746	$ 52.160.009	https://community.secop.gov.co/public/tend	TERMINADO
CONTRATACIÓN DIRECTA - PRE	PRESTAR CON AUTONOMÍA TÉCNICA Y ADMIN	CD-ARN-564-2025	747	$ 52.160.009	https://community.secop.gov.co/public/tend	TERMINADO
CONTRATACIÓN DIRECTA - PRE	PRESTAR CON AUTONOMÍA TÉCNICA Y ADMIN	CD-ARN-564-2025	748	$ 52.160.009	https://community.secop.gov.co/public/tend	TERMINADO
CONTRATACIÓN DIRECTA - PRE	PRESTAR CON AUTONOMÍA TÉCNICA Y ADMIN	CD-ARN-564-2025	749	$ 52.160.009	https://community.secop.gov.co/public/tend	TERMINADO
CONTRATACIÓN DIRECTA - PRE	PRESTAR CON AUTONOMÍA TÉCNICA Y ADMIN	CD-ARN-564-2025	750	$ 52.160.009	https://community.secop.gov.co/public/tend	TERMINADO
CONTRATACIÓN DIRECTA - PRE	PRESTAR CON AUTONOMÍA TÉCNICA Y ADMIN	CD-ARN-564-2025	751	$ 52.160.009	https://community.secop.gov.co/public/tend	TERMINADO
CONTRATACIÓN DIRECTA - PRE	PRESTAR CON AUTONOMÍA TÉCNICA Y ADMIN	CD-ARN-564-2025	752	$ 52.160.009	https://community.secop.gov.co/public/tend	TERMINADO
CONTRATACIÓN DIRECTA - PRE	PRESTAR CON PLENA AUTONOMÍA TÉCNICA Y	CD-ARN-565-2025	753	$ 59.417.472	https://community.secop.gov.co/public/tend	TERMINADO
CONTRATACIÓN DIRECTA - PRE	PRESTAR CON PLENA AUTONOMÍA TÉCNICA Y	CD-ARN-613-2025	754	$ 59.417.472	https://community.secop.gov.co/public/tend	TERMINADO
CONTRATACIÓN DIRECTA - PRE	PRESTAR CON PLENA AUTONOMÍA TÉCNICA Y	CD-ARN-566-2025	755	$ 64.464.052	https://community.secop.gov.co/public/tend	TERMINADO
CONTRATACIÓN DIRECTA - PRE	PRESTAR CON PLENA AUTONOMÍA TÉCNICA Y	CD-ARN-567-2025	756	$ 63.800.000	https://community.secop.gov.co/public/tend	TERMINADO
CONTRATACIÓN DIRECTA - PRE	PRESTAR CON PLENA AUTONOMÍA TÉCNICA Y	CD-ARN-568-2025	757	$ 58.249.400	https://community.secop.gov.co/public/tend	TERMINADO
CONTRATACIÓN DIRECTA - PRE	PRESTAR CON PLENA AUTONOMÍA TÉCNICA Y	CD-ARN-568-2025	758	$ 58.249.400	https://community.secop.gov.co/public/tend	TERMINADO
CONTRATACIÓN DIRECTA - PRE	PRESTAR CON PLENA AUTONOMÍA TÉCNICA Y	CD-ARN-569-2025	759	$ 63.800.000	https://community.secop.gov.co/public/tend	TERMINADO
CONTRATACIÓN DIRECTA - PRE	PRESTAR CON PLENA AUTONOMÍA TÉCNICA Y	CD-ARN-570-2025	760	$ 59.417.472	https://community.secop.gov.co/public/tend	TERMINADO
CONTRATACIÓN DIRECTA - PRE	PRESTAR CON PLENA AUTONOMÍA TÉCNICA Y	CD-ARN-612-2025	761	$ 63.800.000	https://community.secop.gov.co/public/tend	TERMINADO
CONTRATACIÓN DIRECTA - PRE	PRESTAR CON PLENA AUTONOMÍA TÉCNICA Y	CD-ARN-571-2025	762	$ 63.800.000	https://community.secop.gov.co/public/tend	TERMINADO
CONTRATACIÓN DIRECTA - PRE	PRESTAR CON PLENA AUTONOMÍA TÉCNICA Y	CD-ARN-572-2025	763	$ 58.249.400	https://community.secop.gov.co/public/tend	TERMINADO
CONTRATACIÓN DIRECTA - PRE	PRESTAR CON AUTONOMÍA TÉCNICA Y ADMIN	CD-ARN-573-2025	764	$ 52.160.009	https://community.secop.gov.co/public/tend	TERMINADO

CONTRATACIÓN DIRECTA - PRE	PRESTAR CON AUTONOMÍA TÉCNICA Y ADMIN	CD-ARN-573-2025	765	$ 52.160.009	https://community.secop.gov.co/public/tend	TERMINADO
CONTRATACIÓN DIRECTA - PRE	PRESTAR CON PLENA AUTONOMÍA TÉCNICA Y	CD-ARN-574-2025	766	$ 63.800.000	https://community.secop.gov.co/public/tend	TERMINADO
CONTRATACIÓN DIRECTA - PRE	PRESTAR CON PLENA AUTONOMÍA TÉCNICA Y	CD-ARN-575-2025	767	$ 59.417.472	https://community.secop.gov.co/public/tend	TERMINADO
CONTRATACIÓN DIRECTA - PRE	PRESTAR CON PLENA AUTONOMÍA TÉCNICA Y	CD-ARN-576-2025	768	$ 58.249.400	https://community.secop.gov.co/public/tend	TERMINADO
CONTRATACIÓN DIRECTA - PRE	PRESTAR CON PLENA AUTONOMÍA TÉCNICA Y	CD-ARN-576-2025	769	$ 58.249.400	https://community.secop.gov.co/public/tend	TERMINADO
CONTRATACIÓN DIRECTA - PRE	PRESTAR CON PLENA AUTONOMÍA TÉCNICA Y	CD-ARN-576-2025	770	$ 58.249.400	https://community.secop.gov.co/public/tend	TERMINADO
CONTRATACIÓN DIRECTA - PRE	PRESTAR SERVICIOS PROFESIONALES CON PI	CD-ARN-577-2025	771	$ 59.417.472	https://community.secop.gov.co/public/tend	TERMINADO
CONTRATACIÓN DIRECTA - PRE	PRESTAR CON PLENA AUTONOMÍA TÉCNICA Y	CD-ARN-578-2025	772	$ 63.800.000	https://community.secop.gov.co/public/tend	TERMINADO
CONTRATACIÓN DIRECTA - PRE	PRESTAR CON PLENA AUTONOMÍA TÉCNICA Y	CD-ARN-579-2025	773	$ 55.043.769	https://community.secop.gov.co/public/tend	TERMINADO
CONTRATACIÓN DIRECTA - PRE	PRESTAR CON PLENA AUTONOMÍA TÉCNICA Y	CD-ARN-580-2025	774	$ 59.417.472	https://community.secop.gov.co/public/tend	TERMINADO
CONTRATACIÓN DIRECTA - PRE	PRESTAR CON PLENA AUTONOMÍA TÉCNICA Y	CD-ARN-581-2025	775	$ 63.800.000	https://community.secop.gov.co/public/tend	TERMINADO
CONTRATACIÓN DIRECTA - PRE	PRESTAR CON PLENA AUTONOMÍA TÉCNICA Y	CD-ARN-582-2025	776	$ 59.417.472	https://community.secop.gov.co/public/tend	TERMINADO
CONTRATACIÓN DIRECTA - PRE	PRESTAR CON AUTONOMÍA TÉCNICA Y ADMIN	CD-ARN-583-2025	777	$ 52.160.009	https://community.secop.gov.co/public/tend	TERMINADO
CONTRATACIÓN DIRECTA - PRE	PRESTAR CON AUTONOMÍA TÉCNICA Y ADMIN	CD-ARN-583-2025	778	$ 52.160.009	https://community.secop.gov.co/public/tend	TERMINADO
CONTRATACIÓN DIRECTA - PRE	PRESTAR CON AUTONOMÍA TÉCNICA Y ADMIN	CD-ARN-583-2025	779	$ 52.160.009	https://community.secop.gov.co/public/tend	TERMINADO
CONTRATACIÓN DIRECTA - PRE	PRESTAR CON AUTONOMÍA TÉCNICA Y ADMIN	CD-ARN-583-2025	780	$ 52.160.009	https://community.secop.gov.co/public/tend	TERMINADO
CONTRATACIÓN DIRECTA - PRE	PRESTAR CON AUTONOMÍA TÉCNICA Y ADMIN	CD-ARN-583-2025	781	$ 52.160.009	https://community.secop.gov.co/public/tend	TERMINADO
CONTRATACIÓN DIRECTA - PRE	PRESTAR CON AUTONOMÍA TÉCNICA Y ADMIN	CD-ARN-584-2025	782	$ 59.417.472	https://community.secop.gov.co/public/tend	TERMINADO
CONTRATACIÓN DIRECTA - PRE	PRESTAR CON PLENA AUTONOMÍA TÉCNICA Y	CD-ARN-585-2025	783	$ 59.417.472	https://community.secop.gov.co/public/tend	TERMINADO
CONTRATACIÓN DIRECTA - PRE	PRESTAR CON PLENA AUTONOMÍA TÉCNICA Y	CD-ARN-586-2025	784	$ 64.464.052	https://community.secop.gov.co/public/tend	TERMINADO
CONTRATACIÓN DIRECTA - PRE	PRESTAR CON PLENA AUTONOMÍA TÉCNICA Y	CD-ARN-587-2025	785	$ 58.249.400	https://community.secop.gov.co/public/tend	TERMINADO
CONTRATACIÓN DIRECTA - PRE	PRESTAR CON PLENA AUTONOMÍA TÉCNICA Y	CD-ARN-587-2025	786	$ 58.249.400	https://community.secop.gov.co/public/tend	TERMINADO
CONTRATACIÓN DIRECTA - PRE	PRESTAR SERVICIOS PROFESIONALES CON PI	CD-ARN-588-2025	787	$ 59.417.472	https://community.secop.gov.co/public/tend	TERMINADO
CONTRATACIÓN DIRECTA - PRE	PRESTAR CON PLENA AUTONOMÍA TÉCNICA Y	CD-ARN-589-2025	788	$ 63.800.000	https://community.secop.gov.co/public/tend	TERMINADO
CONTRATACIÓN DIRECTA - PRE	PRESTAR CON PLENA AUTONOMÍA TÉCNICA Y	CD-ARN-590-2025	789	$ 63.800.000	https://community.secop.gov.co/public/tend	TERMINADO
CONTRATACIÓN DIRECTA - PRE	PRESTAR CON PLENA AUTONOMÍA TÉCNICA Y	CD-ARN-591-2025	790	$ 63.800.000	https://community.secop.gov.co/public/tend	TERMINADO
CONTRATACIÓN DIRECTA - PRE	PRESTAR CON AUTONOMÍA TÉCNICA Y ADMIN	CD-ARN-592-2025	791	$ 59.417.472	https://community.secop.gov.co/public/tend	TERMINADO
CONTRATACIÓN DIRECTA - PRE	PRESTAR CON AUTONOMÍA TÉCNICA Y ADMIN	CD-ARN-617-2025	792	$ 51.342.454	https://community.secop.gov.co/public/tend	TERMINADO
CONTRATACIÓN DIRECTA - PRE	PRESTAR CON PLENA AUTONOMÍA TÉCNICA Y	CD-ARN-594-2025	793	$ 64.464.052	https://community.secop.gov.co/public/tend	TERMINADO
CONTRATACIÓN DIRECTA - PRE	PRESTAR CON AUTONOMÍA TÉCNICA Y ADMIN	CD-ARN-595-2025	794	$ 41.285.831	https://community.secop.gov.co/public/tend	TERMINADO
CONTRATACIÓN DIRECTA - PRE	PRESTAR CON AUTONOMÍA TÉCNICA Y ADMIN	CD-ARN-596-2025	795	$ 52.160.009	https://community.secop.gov.co/public/tend	TERMINADO
CONTRATACIÓN DIRECTA - PRE	PRESTAR CON PLENA AUTONOMÍA SUS SERVI	CD-ARN-597-2025	796	$ 41.285.831	https://community.secop.gov.co/public/tend	TERMINADO
CONTRATACIÓN DIRECTA - PRE	PRESTAR CON PLENA AUTONOMÍA TÉCNICA Y	CD-ARN-598-2025	797	$ 58.249.400	https://community.secop.gov.co/public/tend	TERMINADO
CONTRATACIÓN DIRECTA - PRE	PRESTAR CON PLENA AUTONOMÍA TÉCNICA Y	CD-ARN-618-2025	798	$ 54.181.014	https://community.secop.gov.co/public/tend	TERMINADO
CONTRATACIÓN DIRECTA - PRE	PRESTAR SERVICIOS PROFESIONALES CON PI	CD-ARN-600-2025	799	$ 59.417.472	https://community.secop.gov.co/public/tend	TERMINADO
CONTRATACIÓN DIRECTA - PRE	PRESTAR CON PLENA AUTONOMÍA TÉCNICA Y	CD-ARN-601-2025	800	$ 63.800.000	https://community.secop.gov.co/public/tend	TERMINADO
CONTRATACIÓN DIRECTA - PRE	PRESTAR CON PLENA AUTONOMÍA TÉCNICA Y	CD-ARN-601-2025	801	$ 63.800.000	https://community.secop.gov.co/public/tend	TERMINADO
CONTRATACIÓN DIRECTA - PRE	PRESTAR SERVICIOS PROFESIONALES CON PI	CD-ARN-602-2025	802	$ 16.949.812	https://community.secop.gov.co/public/tend	TERMINADO
CONTRATACIÓN DIRECTA - PRE	PRESTAR CON AUTONOMÍA TÉCNICA Y ADMIN	CD-ARN-603-2025	803	$ 52.160.009	https://community.secop.gov.co/public/tend	TERMINADO
CONTRATACIÓN DIRECTA - PRE	PRESTAR CON AUTONOMÍA TÉCNICA Y ADMIN	CD-ARN-603-2025	804	$ 52.160.009	https://community.secop.gov.co/public/tend	TERMINADO
CONTRATACIÓN DIRECTA - PRE	PRESTAR CON AUTONOMÍA TÉCNICA Y ADMIN	CD-ARN-603-2025	805	$ 52.160.009	https://community.secop.gov.co/public/tend	TERMINADO
CONTRATACIÓN DIRECTA - PRE	PRESTAR CON PLENA AUTONOMÍA TÉCNICA Y	CD-ARN-604-2025	806	$ 59.417.472	https://community.secop.gov.co/public/tend	TERMINADO

CONTRATACIÓN DIRECTA - PRE	PRESTAR CON PLENA AUTONOMÍA TÉCNICA Y	CD-ARN-605-2025	807	$ 58.249.400	https://community.secop.gov.co/public/tend	TERMINADO
CONTRATACIÓN DIRECTA - PRE	PRESTAR CON PLENA AUTONOMÍA TÉCNICA Y	CD-ARN-605-2025	808	$ 58.249.400	https://community.secop.gov.co/public/tend	TERMINADO
CONTRATACIÓN DIRECTA - PRE	PRESTAR CON PLENA AUTONOMÍA TÉCNICA Y	CD-ARN-605-2025	809	$ 58.249.400	https://community.secop.gov.co/public/tend	TERMINADO
CONTRATACIÓN DIRECTA - PRE	PRESTAR SERVICIOS PROFESIONALES CON PI	CD-ARN-606-2025	810	$ 59.417.472	https://community.secop.gov.co/public/tend	TERMINADO
CONTRATACIÓN DIRECTA - PRE	PRESTAR SERVICIOS PROFESIONALES CON PI	CD-ARN-606-2025	811	$ 59.417.472	https://community.secop.gov.co/public/tend	TERMINADO
CONTRATACIÓN DIRECTA - PRE	PRESTAR CON PLENA AUTONOMÍA TÉCNICA Y	CD-ARN-607-2025	812	$ 63.800.000	https://community.secop.gov.co/public/tend	TERMINADO
CONTRATACIÓN DIRECTA - PRE	PRESTAR SERVICIOS PROFESIONALES CON PI	CD-ARN-608-2025	813	$ 59.417.472	https://community.secop.gov.co/public/tend	TERMINADO
CONTRATACIÓN DIRECTA - PRE	PRESTAR CON PLENA AUTONOMÍA TÉCNICA Y	CD-ARN-609-2025	814	$ 59.417.472	https://community.secop.gov.co/public/tend	TERMINADO
CONTRATACIÓN DIRECTA - PRE	PRESTAR SERVICIOS PROFESIONALES PARA A	CD-ARN-614-2025	815	$ 48.388.713	https://community.secop.gov.co/public/tend	TERMINADO
CONTRATACIÓN DIRECTA - PRE	PRESTAR SERVICIOS PROFESIONALES PARA A	CD-ARN-615-2025	816	$ 44.908.687	https://community.secop.gov.co/public/tend	TERMINADO
CONTRATACIÓN DIRECTA - PRE	PRESTAR CON PLENA AUTONOMÍA TÉCNICA Y	CD-ARN-619-2025	817	$ 62.800.000	https://community.secop.gov.co/public/tend	TERMINADO
CONTRATACIÓN DIRECTA - PRE	PRESTAR CON PLENA AUTONOMÍA TÉCNICA Y	CD-ARN-619-2025	818	$ 62.800.000	https://community.secop.gov.co/public/tend	TERMINADO
CONTRATACIÓN DIRECTA - PRE	PRESTAR CON PLENA AUTONOMÍA TÉCNICA Y	CD-ARN-620-2025	819	$ 116.981.014	https://community.secop.gov.co/public/tend	TERMINADO
CONTRATACIÓN DIRECTA - PRE	PRESTAR CON PLENA AUTONOMÍA TÉCNICA Y	CD-ARN-621-2025	820	$ 62.800.000	https://community.secop.gov.co/public/tend	TERMINADO
CONTRATACIÓN DIRECTA - PRE	PRESTAR CON PLENA AUTONOMÍA TÉCNICA Y	CD-ARN-622-2025	821	$ 58.486.163	https://community.secop.gov.co/public/tend	TERMINADO
CONTRATACIÓN DIRECTA - PRE	PRESTAR CON PLENA AUTONOMÍA TÉCNICA Y	CD-ARN-622-2025	822	$ 58.486.163	https://community.secop.gov.co/public/tend	TERMINADO
CONTRATACIÓN DIRECTA - PRE	PRESTAR CON PLENA AUTONOMÍA TÉCNICA Y	CD-ARN-623-2025	823	$ 62.800.000	https://community.secop.gov.co/public/tend	TERMINADO
CONTRATACIÓN DIRECTA - PRE	PRESTAR CON AUTONOMÍA TÉCNICA Y ADMIN	CD-ARN-757-2025	824	$ 40.121.027	https://community.secop.gov.co/public/tend	TERMINADO
CONTRATACIÓN DIRECTA - PRE	PRESTAR CON AUTONOMÍA TÉCNICA Y ADMIN	CD-ARN-625-2025	825	$ 58.486.163	https://community.secop.gov.co/public/tend	TERMINADO
CONTRATACIÓN DIRECTA - PRE	PRESTAR CON PLENA AUTONOMÍA TÉCNICA A	CD-ARN-626-2025	826	$ 25.677.141	https://community.secop.gov.co/public/tend	TERMINADO
CONTRATACIÓN DIRECTA - PRE	PRESTAR CON PLENA AUTONOMÍA TÉCNICA Y	CD-ARN-627-2025	827	$ 63.453.643	https://community.secop.gov.co/public/tend	TERMINADO
CONTRATACIÓN DIRECTA - PRE	PRESTAR CON PLENA AUTONOMÍA TÉCNICA Y	CD-ARN-628-2025	828	$ 54.181.014	https://community.secop.gov.co/public/tend	TERMINADO
CONTRATACIÓN DIRECTA - PRE	PRESTAR CON PLENA AUTONOMÍA TÉCNICA Y	CD-ARN-629-2025	829	$ 58.486.163	https://community.secop.gov.co/public/tend	TERMINADO
CONTRATACIÓN DIRECTA - PRE	PRESTAR CON PLENA AUTONOMÍA TÉCNICA Y	CD-ARN-630-2025	830	$ 62.800.000	https://community.secop.gov.co/public/tend	TERMINADO
CONTRATACIÓN DIRECTA - PRE	PRESTAR CON PLENA AUTONOMÍA TÉCNICA Y	CD-ARN-631-2025	831	$ 54.181.014	https://community.secop.gov.co/public/tend	TERMINADO
CONTRATACIÓN DIRECTA - PRE	PRESTAR CON PLENA AUTONOMÍA TÉCNICA Y	CD-ARN-632-2025	832	$ 62.800.000	https://community.secop.gov.co/public/tend	TERMINADO
CONTRATACIÓN DIRECTA - PRE	PRESTAR CON PLENA AUTONOMÍA TÉCNICA Y	CD-ARN-633-2025	833	$ 17.690.339	https://community.secop.gov.co/public/tend	TERMINADO
CONTRATACIÓN DIRECTA - PRE	PRESTAR CON AUTONOMÍA TÉCNICA Y ADMIN	CD-ARN-634-2025	834	$ 51.342.454	https://community.secop.gov.co/public/tend	TERMINADO
CONTRATACIÓN DIRECTA - PRE	PRESTAR CON AUTONOMÍA TÉCNICA Y ADMIN	CD-ARN-634-2025	835	$ 51.342.454	https://community.secop.gov.co/public/tend	TERMINADO
CONTRATACIÓN DIRECTA - PRE	PRESTAR CON PLENA AUTONOMÍA TÉCNICA Y	CD-ARN-635-2025	836	$ 58.486.163	https://community.secop.gov.co/public/tend	TERMINADO
CONTRATACIÓN DIRECTA - PRE	PRESTAR CON PLENA AUTONOMÍA TÉCNICA Y	CD-ARN-636-2025	837	$ 54.181.014	https://community.secop.gov.co/public/tend	TERMINADO
CONTRATACIÓN DIRECTA - PRE	PRESTAR CON PLENA AUTONOMÍA TÉCNICA Y	CD-ARN-637-2025	838	$ 62.800.000	https://community.secop.gov.co/public/tend	TERMINADO
CONTRATACIÓN DIRECTA - PRE	PRESTAR CON PLENA AUTONOMÍA TÉCNICA Y	CD-ARN-638-2025	839	$ 57.336.400	https://community.secop.gov.co/public/tend	TERMINADO
CONTRATACIÓN DIRECTA - PRE	PRESTAR CON PLENA AUTONOMÍA TÉCNICA Y	CD-ARN-638-2025	840	$ 57.336.400	https://community.secop.gov.co/public/tend	TERMINADO
CONTRATACIÓN DIRECTA - PRE	PRESTAR CON PLENA AUTONOMÍA TÉCNICA Y	CD-ARN-638-2025	841	$ 57.336.400	https://community.secop.gov.co/public/tend	TERMINADO
CONTRATACIÓN DIRECTA - PRE	PRESTAR CON PLENA AUTONOMÍA TÉCNICA Y	CD-ARN-638-2025	842	$ 57.336.400	https://community.secop.gov.co/public/tend	TERMINADO
CONTRATACIÓN DIRECTA - PRE	PRESTAR CON PLENA AUTONOMÍA TÉCNICA Y	CD-ARN-638-2025	843	$ 57.336.400	https://community.secop.gov.co/public/tend	TERMINADO
CONTRATACIÓN DIRECTA - PRE	PRESTAR CON PLENA AUTONOMÍA TÉCNICA Y	CD-ARN-639-2025	844	$ 62.800.000	https://community.secop.gov.co/public/tend	TERMINADO
CONTRATACIÓN DIRECTA - PRE	PRESTAR CON PLENA AUTONOMÍA TÉCNICA Y	CD-ARN-640-2025	845	$ 58.486.163	https://community.secop.gov.co/public/tend	TERMINADO
CONTRATACIÓN DIRECTA - PRE	PRESTAR CON PLENA AUTONOMÍA TÉCNICA Y	CD-ARN-642-2025	847	$ 62.800.000	https://community.secop.gov.co/public/tend	TERMINADO
CONTRATACIÓN DIRECTA - PRE	PRESTAR LOS SERVICIOS PROFESIONALES PA	CD-ARN-758-2025	848	$ 71.799.823	https://community.secop.gov.co/public/tend	TERMINADO
CONTRATACIÓN DIRECTA - PRE	PRESTAR CON PLENA AUTONOMÍA TÉCNICA Y	CD-ARN-644-2025	849	$ 57.336.400	https://community.secop.gov.co/public/tend	TERMINADO

CONTRATACIÓN DIRECTA - PRE	PRESTAR LOS SERVICIOS PROFESIONALES PA	CD-ARN-759-2025	850	$ 99.440.663	https://community.secop.gov.co/public/tend	TERMINADO
CONTRATACIÓN DIRECTA - PRE	PRESTAR CON PLENA AUTONOMÍA TÉCNICA Y	CD-ARN-645-2025	851	$ 62.800.000	https://community.secop.gov.co/public/tend	TERMINADO
CONTRATACIÓN DIRECTA - PRE	PRESTAR CON PLENA AUTONOMÍA TÉCNICA Y	CD-ARN-646-2025	852	$ 58.486.163	https://community.secop.gov.co/public/tend	TERMINADO
CONTRATACIÓN DIRECTA - PRE	PRESTAR CON PLENA AUTONOMÍA TÉCNICA Y	CD-ARN-647-2025	853	$ 62.800.000	https://community.secop.gov.co/public/tend	TERMINADO
CONTRATACIÓN DIRECTA - PRE	PRESTAR CON PLENA AUTONOMÍA TÉCNICA Y	CD-ARN-648-2025	854	$ 27.096.421	https://community.secop.gov.co/public/tend	TERMINADO
CONTRATACIÓN DIRECTA - PRE	PRESTAR CON AUTONOMÍA TÉCNICA Y ADMIN	CD-ARN-649-2025	855	$ 51.342.454	https://community.secop.gov.co/public/tend	TERMINADO
CONTRATACIÓN DIRECTA - PRE	PRESTAR CON AUTONOMÍA TÉCNICA Y ADMIN	CD-ARN-649-2025	856	$ 51.342.454	https://community.secop.gov.co/public/tend	TERMINADO
CONTRATACIÓN DIRECTA - PRE	PRESTAR CON PLENA AUTONOMÍA TÉCNICA A	CD-ARN-650-2025	857	$ 25.677.141	https://community.secop.gov.co/public/tend	TERMINADO
CONTRATACIÓN DIRECTA - PRE	PRESTAR CON PLENA AUTONOMÍA TÉCNICA S	CD-ARN-651-2025	858	$ 24.076.119	https://community.secop.gov.co/public/tend	TERMINADO
CONTRATACIÓN DIRECTA - PRE	PRESTAR CON PLENA AUTONOMÍA TÉCNICA Y	CD-ARN-652-2025	859	$ 54.181.014	https://community.secop.gov.co/public/tend	TERMINADO
CONTRATACIÓN DIRECTA - PRE	PRESTAR CON PLENA AUTONOMÍA TÉCNICA Y	CD-ARN-653-2025	860	$ 39.600.000	https://community.secop.gov.co/public/tend	TERMINADO
CONTRATACIÓN DIRECTA - PRE	PRESTAR CON PLENA AUTONOMÍA TÉCNICA Y	CD-ARN-654-2025	861	$ 57.336.400	https://community.secop.gov.co/public/tend	TERMINADO
CONTRATACIÓN DIRECTA - PRE	PRESTAR CON PLENA AUTONOMÍA TÉCNICA Y	CD-ARN-655-2025	862	$ 62.800.000	https://community.secop.gov.co/public/tend	TERMINADO
CONTRATACIÓN DIRECTA - PRE	PRESTAR CON PLENA AUTONOMÍA TÉCNICA Y	CD-ARN-655-2025	863	$ 62.800.000	https://community.secop.gov.co/public/tend	TERMINADO
CONTRATACIÓN DIRECTA - PRE	PRESTAR CON PLENA AUTONOMÍA TÉCNICA Y	CD-ARN-656-2025	864	$ 62.800.000	https://community.secop.gov.co/public/tend	TERMINADO
CONTRATACIÓN DIRECTA - PRE	PRESTAR CON PLENA AUTONOMÍA TÉCNICA Y	CD-ARN-656-2025	865	$ 62.800.000	https://community.secop.gov.co/public/tend	TERMINADO
CONTRATACIÓN DIRECTA - PRE	PRESTAR CON PLENA AUTONOMÍA TÉCNICA Y	CD-ARN-657-2025	866	$ 62.800.000	https://community.secop.gov.co/public/tend	TERMINADO
CONTRATACIÓN DIRECTA - PRE	PRESTAR CON PLENA AUTONOMÍA TÉCNICA Y	CD-ARN-657-2025	867	$ 62.800.000	https://community.secop.gov.co/public/tend	TERMINADO
CONTRATACIÓN DIRECTA - PRE	PRESTAR CON PLENA AUTONOMÍA TÉCNICA Y	CD-ARN-657-2025	868	$ 62.800.000	https://community.secop.gov.co/public/tend	TERMINADO
CONTRATACIÓN DIRECTA - PRE	PRESTAR CON PLENA AUTONOMÍA TÉCNICA Y	CD-ARN-657-2025	869	$ 62.800.000	https://community.secop.gov.co/public/tend	TERMINADO
CONTRATACIÓN DIRECTA - PRE	PRESTAR CON AUTONOMÍA TÉCNICA Y ADMIN	CD-ARN-760-2025	870	$ 85.976.847	https://community.secop.gov.co/public/tend	TERMINADO
CONTRATACIÓN DIRECTA - PRE	PRESTAR CON PLENA AUTONOMÍA TÉCNICA Y	CD-ARN-658-2025	871	$ 27.096.421	https://community.secop.gov.co/public/tend	TERMINADO
CONTRATACIÓN DIRECTA - PRE	PRESTAR SERVICIOS PROFESIONALES CON PI	CD-ARN-659-2025	872	$ 58.486.163	https://community.secop.gov.co/public/tend	TERMINADO
CONTRATACIÓN DIRECTA - PRE	PRESTAR CON AUTONOMÍA TÉCNICA Y ADMIN	CD-ARN-660-2025	873	$ 51.342.454	https://community.secop.gov.co/public/tend	TERMINADO
CONTRATACIÓN DIRECTA - PRE	PRESTAR CON AUTONOMÍA TÉCNICA Y ADMIN	CD-ARN-660-2025	874	$ 51.342.454	https://community.secop.gov.co/public/tend	TERMINADO
CONTRATACIÓN DIRECTA - PRE	PRESTAR CON PLENA AUTONOMÍA TÉCNICA Y	CD-ARN-662-2025	876	$ 24.249.800	https://community.secop.gov.co/public/tend	TERMINADO
CONTRATACIÓN DIRECTA - PRE	PRESTAR CON PLENA AUTONOMÍA TÉCNICA Y	CD-ARN-755-2025	877	$ 57.336.400	https://community.secop.gov.co/public/tend	TERMINADO
CONTRATACIÓN DIRECTA - PRE	PRESTAR CON PLENA AUTONOMÍA TÉCNICA Y	CD-ARN-755-2025	878	$ 57.336.400	https://community.secop.gov.co/public/tend	TERMINADO
CONTRATACIÓN DIRECTA - PRE	PRESTAR CON AUTONOMÍA TÉCNICA Y ADMIN	CD-ARN-664-2025	879	$ 51.342.454	https://community.secop.gov.co/public/tend	TERMINADO
CONTRATACIÓN DIRECTA - PRE	PRESTAR CON PLENA AUTONOMÍA TÉCNICA Y	CD-ARN-665-2025	880	$ 58.486.163	https://community.secop.gov.co/public/tend	TERMINADO
CONTRATACIÓN DIRECTA - PRE	PRESTAR CON PLENA AUTONOMÍA TÉCNICA Y	CD-ARN-666-2025	881	$ 63.453.643	https://community.secop.gov.co/public/tend	TERMINADO
CONTRATACIÓN DIRECTA - PRE	PRESTAR CON PLENA AUTONOMÍA TÉCNICA Y	CD-ARN-667-2025	882	$ 54.181.014	https://community.secop.gov.co/public/tend	TERMINADO
CONTRATACIÓN DIRECTA - PRE	PRESTAR CON PLENA AUTONOMÍA TÉCNICA Y	CD-ARN-668-2025	883	$ 57.336.400	https://community.secop.gov.co/public/tend	TERMINADO
CONTRATACIÓN DIRECTA - PRE	PRESTAR CON PLENA AUTONOMÍA TÉCNICA Y	CD-ARN-669-2025	884	$ 62.800.000	https://community.secop.gov.co/public/tend	TERMINADO
CONTRATACIÓN DIRECTA - PRE	PRESTAR CON PLENA AUTONOMÍA TÉCNICA Y	CD-ARN-670-2025	885	$ 62.800.000	https://community.secop.gov.co/public/tend	TERMINADO
CONTRATACIÓN DIRECTA - PRE	PRESTAR CON PLENA AUTONOMÍA TÉCNICA Y	CD-ARN-756-2025	886	$ 62.800.000	https://community.secop.gov.co/public/tend	TERMINADO
CONTRATACIÓN DIRECTA - PRE	PRESTAR CON PLENA AUTONOMÍA TÉCNICA Y	CD-ARN-670-2025	887	$ 62.800.000	https://community.secop.gov.co/public/tend	TERMINADO
CONTRATACIÓN DIRECTA - PRE	PRESTAR CON PLENA AUTONOMÍA TÉCNICA Y	CD-ARN-671-2025	888	$ 58.486.163	https://community.secop.gov.co/public/tend	TERMINADO
CONTRATACIÓN DIRECTA - PRE	PRESTAR CON PLENA AUTONOMÍA TÉCNICA Y	CD-ARN-672-2025	889	$ 28.994.896	https://community.secop.gov.co/public/tend	TERMINADO
CONTRATACIÓN DIRECTA - PRE	PRESTAR SERVICIOS PROFESIONALES CON PI	CD-ARN-673-2025	890	$ 58.486.163	https://community.secop.gov.co/public/tend	TERMINADO
CONTRATACIÓN DIRECTA - PRE	PRESTAR SERVICIOS PROFESIONALES CON PI	CD-ARN-673-2025	891	$ 58.486.163	https://community.secop.gov.co/public/tend	TERMINADO
CONTRATACIÓN DIRECTA - PRE	PRESTAR SERVICIOS PROFESIONALES CON PI	CD-ARN-673-2025	892	$ 58.486.163	https://community.secop.gov.co/public/tend	TERMINADO

CONTRATACIÓN DIRECTA - PRE	PRESTAR CON AUTONOMÍA TÉCNICA Y ADMIN	CD-ARN-674-2025	893	$ 51.342.454	https://community.secop.gov.co/public/tend	TERMINADO
CONTRATACIÓN DIRECTA - PRE	PRESTAR CON AUTONOMÍA TÉCNICA Y ADMIN	CD-ARN-674-2025	894	$ 51.342.454	https://community.secop.gov.co/public/tend	TERMINADO
CONTRATACIÓN DIRECTA - PRE	PRESTAR CON PLENA AUTONOMÍA TÉCNICA Y	CD-ARN-675-2025	895	$ 26.751.243	https://community.secop.gov.co/public/tend	TERMINADO
CONTRATACIÓN DIRECTA - PRE	PRESTAR CON PLENA AUTONOMÍA TÉCNICA Y	CD-ARN-676-2025	896	$ 58.486.163	https://community.secop.gov.co/public/tend	TERMINADO
CONTRATACIÓN DIRECTA - PRE	PRESTAR CON PLENA AUTONOMÍA TÉCNICA Y	CD-ARN-677-2025	897	$ 54.181.014	https://community.secop.gov.co/public/tend	TERMINADO
CONTRATACIÓN DIRECTA - PRE	PRESTAR CON PLENA AUTONOMÍA TÉCNICA Y	CD-ARN-678-2025	898	$ 62.800.000	https://community.secop.gov.co/public/tend	TERMINADO
CONTRATACIÓN DIRECTA - PRE	PRESTAR CON PLENA AUTONOMÍA TÉCNICA Y	CD-ARN-484-2025	899	$ 37.000.000	https://community.secop.gov.co/public/tend	LIQUIDADO
CONTRATACIÓN DIRECTA - PRE	PRESTAR CON PLENA AUTONOMÍA TÉCNICA Y	CD-ARN-679-2025	900	$ 58.486.163	https://community.secop.gov.co/public/tend	TERMINADO
CONTRATACIÓN DIRECTA - PRE	PRESTAR CON PLENA AUTONOMÍA TÉCNICA Y	CD-ARN-680-2025	901	$ 58.486.163	https://community.secop.gov.co/public/tend	TERMINADO
CONTRATACIÓN DIRECTA - PRE	PRESTAR CON PLENA AUTONOMÍA TÉCNICA Y	CD-ARN-681-2025	902	$ 57.336.400	https://community.secop.gov.co/public/tend	TERMINADO
CONTRATACIÓN DIRECTA - PRE	PRESTAR CON PLENA AUTONOMÍA TÉCNICA Y	CD-ARN-682-2025	903	$ 57.336.400	https://community.secop.gov.co/public/tend	TERMINADO
CONTRATACIÓN DIRECTA - PRE	PRESTAR CON PLENA AUTONOMÍA TÉCNICA Y	CD-ARN-683-2025	904	$ 62.800.000	https://community.secop.gov.co/public/tend	TERMINADO
CONTRATACIÓN DIRECTA - PRE	PRESTAR CON PLENA AUTONOMÍA TÉCNICA Y	CD-ARN-684-2025	905	$ 58.486.163	https://community.secop.gov.co/public/tend	TERMINADO
CONTRATACIÓN DIRECTA - PRE	PRESTAR CON PLENA AUTONOMÍA TÉCNICA Y	CD-ARN-685-2025	906	$ 62.800.000	https://community.secop.gov.co/public/tend	TERMINADO
CONTRATACIÓN DIRECTA - PRE	PRESTAR CON PLENA AUTONOMÍA TÉCNICA Y	CD-ARN-686-2025	907	$ 65.800.000	https://community.secop.gov.co/public/tend	TERMINADO
CONTRATACIÓN DIRECTA - PRE	PRESTAR CON PLENA AUTONOMÍA TÉCNICA Y	CD-ARN-685-2025	908	$ 62.800.000	https://community.secop.gov.co/public/tend	TERMINADO
CONTRATACIÓN DIRECTA - PRE	PRESTAR CON PLENA AUTONOMÍA TÉCNICA Y	CD-ARN-687-2025	909	$ 62.800.000	https://community.secop.gov.co/public/tend	TERMINADO
CONTRATACIÓN DIRECTA - PRE	PRESTAR CON PLENA AUTONOMÍA TÉCNICA Y	CD-ARN-688-2025	910	$ 58.486.163	https://community.secop.gov.co/public/tend	TERMINADO
CONTRATACIÓN DIRECTA - PRE	PRESTAR CON AUTONOMÍA TÉCNICA Y ADMIN	CD-ARN-690-2025	912	$ 63.453.643	https://community.secop.gov.co/public/tend	TERMINADO
CONTRATACIÓN DIRECTA - PRE	PRESTAR CON AUTONOMÍA TÉCNICA Y ADMIN	CD-ARN-691-2025	913	$ 51.342.454	https://community.secop.gov.co/public/tend	TERMINADO
CONTRATACIÓN DIRECTA - PRE	PRESTAR CON AUTONOMÍA TÉCNICA Y ADMIN	CD-ARN-691-2025	914	$ 51.342.454	https://community.secop.gov.co/public/tend	TERMINADO
CONTRATACIÓN DIRECTA - PRE	PRESTAR CON AUTONOMÍA TÉCNICA Y ADMIN	CD-ARN-691-2025	915	$ 36.626.464	https://community.secop.gov.co/public/tend	TERMINADO
CONTRATACIÓN DIRECTA - PRE	PRESTAR CON PLENA AUTONOMÍA TÉCNICA Y	CD-ARN-692-2025	916	$ 58.486.163	https://community.secop.gov.co/public/tend	TERMINADO
CONTRATACIÓN DIRECTA - PRE	PRESTAR CON PLENA AUTONOMÍA TÉCNICA Y	CD-ARN-693-2025	917	$ 63.453.643	https://community.secop.gov.co/public/tend	TERMINADO
CONTRATACIÓN DIRECTA - PRE	PRESTAR CON PLENA AUTONOMÍA TÉCNICA Y	CD-ARN-694-2025	918	$ 62.800.000	https://community.secop.gov.co/public/tend	TERMINADO
CONTRATACIÓN DIRECTA - PRE	PRESTAR CON PLENA AUTONOMÍA TÉCNICA Y	CD-ARN-694-2025	919	$ 62.800.000	https://community.secop.gov.co/public/tend	TERMINADO
CONTRATACIÓN DIRECTA - PRE	PRESTAR CON PLENA AUTONOMÍA TÉCNICA Y	CD-ARN-695-2025	920	$ 58.486.163	https://community.secop.gov.co/public/tend	TERMINADO
CONTRATACIÓN DIRECTA - PRE	PRESTAR CON PLENA AUTONOMÍA TÉCNICA Y	CD-ARN-695-2025	921	$ 58.486.163	https://community.secop.gov.co/public/tend	TERMINADO
CONTRATACIÓN DIRECTA - PRE	PRESTAR CON PLENA AUTONOMÍA TÉCNICA Y	CD-ARN-696-2025	922	$ 57.336.400	https://community.secop.gov.co/public/tend	TERMINADO
CONTRATACIÓN DIRECTA - PRE	PRESTAR CON AUTONOMÍA TÉCNICA Y ADMIN	CD-ARN-761-2025	923	$ 85.976.847	https://community.secop.gov.co/public/tend	TERMINADO
CONTRATACIÓN DIRECTA - PRE	PRESTAR CON PLENA AUTONOMÍA TÉCNICA Y	CD-ARN-697-2025	924	$ 62.800.000	https://community.secop.gov.co/public/tend	TERMINADO
CONTRATACIÓN DIRECTA - PRE	PRESTAR CON PLENA AUTONOMÍA TÉCNICA Y	CD-ARN-698-2025	925	$ 62.800.000	https://community.secop.gov.co/public/tend	TERMINADO
CONTRATACIÓN DIRECTA - PRE	PRESTAR CON PLENA AUTONOMÍA TÉCNICA Y	CD-ARN-699-2025	926	$ 62.800.000	https://community.secop.gov.co/public/tend	TERMINADO
CONTRATACIÓN DIRECTA - PRE	PRESTAR CON PLENA AUTONOMÍA TÉCNICA Y	CD-ARN-699-2025	927	$ 62.800.000	https://community.secop.gov.co/public/tend	TERMINADO
CONTRATACIÓN DIRECTA - PRE	PRESTAR CON PLENA AUTONOMÍA TÉCNICA Y	CD-ARN-699-2025	928	$ 62.800.000	https://community.secop.gov.co/public/tend	TERMINADO
CONTRATACIÓN DIRECTA - PRE	PRESTAR CON PLENA AUTONOMÍA TÉCNICA Y	CD-ARN-699-2025	929	$ 62.800.000	https://community.secop.gov.co/public/tend	TERMINADO
CONTRATACIÓN DIRECTA - PRE	PRESTAR SERVICIOS PROFESIONALES CON PI	CD-ARN-700-2025	930	$ 58.486.163	https://community.secop.gov.co/public/tend	TERMINADO
CONTRATACIÓN DIRECTA - PRE	PRESTAR SERVICIOS PROFESIONALES CON PI	CD-ARN-700-2025	931	$ 58.486.163	https://community.secop.gov.co/public/tend	TERMINADO
CONTRATACIÓN DIRECTA - PRE	PRESTAR CON PLENA AUTONOMÍA TÉCNICA Y	CD-ARN-701-2025	932	$ 63.453.643	https://community.secop.gov.co/public/tend	TERMINADO
CONTRATACIÓN DIRECTA - PRE	PRESTAR CON PLENA AUTONOMÍA TÉCNICA Y	CD-ARN-702-2025	933	$ 54.181.014	https://community.secop.gov.co/public/tend	TERMINADO
CONTRATACIÓN DIRECTA - PRE	PRESTAR CON PLENA AUTONOMÍA TÉCNICA Y	CD-ARN-703-2025	934	$ 63.453.643	https://community.secop.gov.co/public/tend	TERMINADO
CONTRATACIÓN DIRECTA - PRE	PRESTAR CON PLENA AUTONOMÍA TÉCNICA Y	CD-ARN-704-2025	935	$ 62.800.000	https://community.secop.gov.co/public/tend	TERMINADO

CONTRATACIÓN DIRECTA - PRE	PRESTAR CON PLENA AUTONOMÍA TÉCNICA A	CD-ARN-705-2025	936	$ 25.677.141	https://community.secop.gov.co/public/tend	TERMINADO
CONTRATACIÓN DIRECTA - PRE	PRESTAR CON PLENA AUTONOMÍA TÉCNICA Y	CD-ARN-706-2025	937	$ 62.800.000	https://community.secop.gov.co/public/tend	TERMINADO
CONTRATACIÓN DIRECTA - PRE	PRESTAR CON PLENA AUTONOMÍA TÉCNICA Y	CD-ARN-707-2025	938	$ 58.486.163	https://community.secop.gov.co/public/tend	TERMINADO
CONTRATACIÓN DIRECTA - PRE	PRESTAR CON PLENA AUTONOMÍA TÉCNICA Y	CD-ARN-708-2025	939	$ 116.981.014	https://community.secop.gov.co/public/tend	TERMINADO
CONTRATACIÓN DIRECTA - PRE	PRESTAR CON PLENA AUTONOMÍA TÉCNICA Y	CD-ARN-709-2025	940	$ 62.800.000	https://community.secop.gov.co/public/tend	TERMINADO
CONTRATACIÓN DIRECTA - PRE	PRESTAR CON PLENA AUTONOMÍA TÉCNICA Y	CD-ARN-710-2025	941	$ 58.486.163	https://community.secop.gov.co/public/tend	TERMINADO
CONTRATACIÓN DIRECTA - PRE	PRESTAR CON PLENA AUTONOMÍA TÉCNICA Y	CD-ARN-711-2025	942	$ 62.800.000	https://community.secop.gov.co/public/tend	TERMINADO
CONTRATACIÓN DIRECTA - PRE	PRESTAR CON PLENA AUTONOMÍA TÉCNICA Y	CD-ARN-712-2025	943	$ 14.800.000	https://community.secop.gov.co/public/tend	TERMINADO
CONTRATACIÓN DIRECTA - PRE	PRESTAR CON PLENA AUTONOMÍA TÉCNICA Y	CD-ARN-713-2025	944	$ 27.096.421	https://community.secop.gov.co/public/tend	TERMINADO
CONTRATACIÓN DIRECTA - PRE	PRESTAR CON AUTONOMÍA TÉCNICA Y ADMIN	CD-ARN-714-2025	945	$ 51.342.454	https://community.secop.gov.co/public/tend	TERMINADO
CONTRATACIÓN DIRECTA - PRE	PRESTAR CON AUTONOMÍA TÉCNICA Y ADMIN	CD-ARN-714-2025	946	$ 51.342.454	https://community.secop.gov.co/public/tend	TERMINADO
CONTRATACIÓN DIRECTA - PRE	PRESTAR CON PLENA AUTONOMÍA TÉCNICA Y	CD-ARN-715-2025	947	$ 15.529.590	https://community.secop.gov.co/public/tend	TERMINADO
CONTRATACIÓN DIRECTA - PRE	PRESTAR CON PLENA AUTONOMÍA TÉCNICA Y	CD-ARN-716-2025	948	$ 62.800.000	https://community.secop.gov.co/public/tend	TERMINADO
CONTRATACIÓN DIRECTA - PRE	PRESTAR CON PLENA AUTONOMÍA TÉCNICA Y	CD-ARN-717-2025	949	$ 62.800.000	https://community.secop.gov.co/public/tend	TERMINADO
CONTRATACIÓN DIRECTA - PRE	PRESTAR CON PLENA AUTONOMÍA TÉCNICA Y	CD-ARN-718-2025	950	$ 58.486.163	https://community.secop.gov.co/public/tend	TERMINADO
CONTRATACIÓN DIRECTA - PRE	PRESTAR CON PLENA AUTONOMÍA TÉCNICA Y	CD-ARN-718-2025	951	$ 58.486.163	https://community.secop.gov.co/public/tend	TERMINADO
CONTRATACIÓN DIRECTA - PRE	PRESTAR CON PLENA AUTONOMÍA TÉCNICA Y	CD-ARN-720-2025	953	$ 62.800.000	https://community.secop.gov.co/public/tend	TERMINADO
CONTRATACIÓN DIRECTA - PRE	PRESTAR CON PLENA AUTONOMÍA TÉCNICA Y	CD-ARN-720-2025	954	$ 62.800.000	https://community.secop.gov.co/public/tend	TERMINADO
CONTRATACIÓN DIRECTA - PRE	Prestar con plena autonomía técnica y adminis	CD-ARN-721-2025	955	$ 19.494.609	https://community.secop.gov.co/public/tend	TERMINADO
CONTRATACIÓN DIRECTA - PRE	PRESTAR CON PLENA AUTONOMÍA TÉCNICA Y	CD-ARN-722-2025	956	$ 58.486.163	https://community.secop.gov.co/public/tend	TERMINADO
CONTRATACIÓN DIRECTA - PRE	PRESTAR CON PLENA AUTONOMÍA TÉCNICA Y	CD-ARN-723-2025	958	$ 54.181.014	https://community.secop.gov.co/public/tend	TERMINADO
CONTRATACIÓN DIRECTA - PRE	PRESTAR CON PLENA AUTONOMÍA TÉCNICA Y	CD-ARN-724-2025	959	$ 62.800.000	https://community.secop.gov.co/public/tend	TERMINADO
CONTRATACIÓN DIRECTA - PRE	PRESTAR CON PLENA AUTONOMÍA TÉCNICA Y	CD-ARN-725-2025	960	$ 57.336.400	https://community.secop.gov.co/public/tend	TERMINADO
CONTRATACIÓN DIRECTA - PRE	PRESTAR CON PLENA AUTONOMÍA TÉCNICA Y	CD-ARN-726-2025	961	$ 62.800.000	https://community.secop.gov.co/public/tend	TERMINADO
CONTRATACIÓN DIRECTA - PRE	PRESTAR, CON PLENA AUTONOMÍA ADMINIST	CD-ARN-727-2025	962	$ 51.881.163	https://community.secop.gov.co/public/tend	TERMINADO
CONTRATACIÓN DIRECTA - PRE	PRESTAR CON AUTONOMÍA TÉCNICA Y ADMIN	CD-ARN-728-2025	963	$ 51.342.454	https://community.secop.gov.co/public/tend	TERMINADO
CONTRATACIÓN DIRECTA - PRE	PRESTAR CON AUTONOMÍA TÉCNICA Y ADMIN	CD-ARN-728-2025	964	$ 51.342.454	https://community.secop.gov.co/public/tend	TERMINADO
CONTRATACIÓN DIRECTA - PRE	PRESTAR CON AUTONOMÍA TÉCNICA Y ADMIN	CD-ARN-728-2025	965	$ 51.342.454	https://community.secop.gov.co/public/tend	TERMINADO
CONTRATACIÓN DIRECTA - PRE	PRESTAR CON PLENA AUTONOMÍA TÉCNICA A	CD-ARN-729-2025	966	$ 25.677.141	https://community.secop.gov.co/public/tend	TERMINADO
CONTRATACIÓN DIRECTA - PRE	PRESTAR CON PLENA AUTONOMÍA TÉCNICA Y	CD-ARN-730-2025	967	$ 27.096.421	https://community.secop.gov.co/public/tend	TERMINADO
CONTRATACIÓN DIRECTA - PRE	PRESTAR CON PLENA AUTONOMÍA TÉCNICA Y	CD-ARN-731-2025	968	$ 58.486.163	https://community.secop.gov.co/public/tend	TERMINADO
CONTRATACIÓN DIRECTA - PRE	PRESTAR CON PLENA AUTONOMÍA TÉCNICA Y	CD-ARN-731-2025	969	$ 58.486.163	https://community.secop.gov.co/public/tend	TERMINADO
CONTRATACIÓN DIRECTA - PRE	PRESTAR CON PLENA AUTONOMÍA TÉCNICA Y	CD-ARN-732-2025	970	$ 63.453.643	https://community.secop.gov.co/public/tend	TERMINADO
CONTRATACIÓN DIRECTA - PRE	PRESTAR CON PLENA AUTONOMÍA TÉCNICA Y	CD-ARN-733-2025	971	$ 54.181.014	https://community.secop.gov.co/public/tend	TERMINADO
CONTRATACIÓN DIRECTA - PRE	PRESTAR CON PLENA AUTONOMÍA TÉCNICA Y	CD-ARN-734-2025	972	$ 54.181.014	https://community.secop.gov.co/public/tend	TERMINADO
CONTRATACIÓN DIRECTA - PRE	PRESTAR CON PLENA AUTONOMÍA TÉCNICA Y	CD-ARN-735-2025	973	$ 62.800.000	https://community.secop.gov.co/public/tend	TERMINADO
CONTRATACIÓN DIRECTA - PRE	PRESTAR CON PLENA AUTONOMÍA TÉCNICA Y	CD-ARN-736-2025	974	$ 62.800.000	https://community.secop.gov.co/public/tend	TERMINADO
CONTRATACIÓN DIRECTA - PRE	PRESTAR CON PLENA AUTONOMÍA TÉCNICA Y	CD-ARN-737-2025	975	$ 57.336.400	https://community.secop.gov.co/public/tend	TERMINADO
CONTRATACIÓN DIRECTA - PRE	PRESTAR CON PLENA AUTONOMÍA TÉCNICA Y	CD-ARN-738-2025	976	$ 62.800.000	https://community.secop.gov.co/public/tend	TERMINADO
CONTRATACIÓN DIRECTA - PRE	PRESTAR CON PLENA AUTONOMÍA TÉCNICA Y	CD-ARN-739-2025	977	$ 58.486.163	https://community.secop.gov.co/public/tend	TERMINADO
CONTRATACIÓN DIRECTA - PRE	PRESTAR CON PLENA AUTONOMÍA TÉCNICA Y	CD-ARN-740-2025	978	$ 58.486.163	https://community.secop.gov.co/public/tend	TERMINADO
CONTRATACIÓN DIRECTA - PRE	PRESTAR CON PLENA AUTONOMÍA TÉCNICA Y	CD-ARN-741-2025	979	$ 62.800.000	https://community.secop.gov.co/public/tend	TERMINADO

CONTRATACIÓN DIRECTA - PRE	PRESTAR CON PLENA AUTONOMÍA TÉCNICA Y	CD-ARN-742-2025	980	$ 62.800.000	https://community.secop.gov.co/public/tend	TERMINADO
CONTRATACIÓN DIRECTA - PRE	PRESTAR CON PLENA AUTONOMÍA TÉCNICA Y	CD-ARN-743-2025	981	$ 62.800.000	https://community.secop.gov.co/public/tend	TERMINADO
CONTRATACIÓN DIRECTA - PRE	PRESTAR CON PLENA AUTONOMÍA TÉCNICA Y	CD-ARN-744-2025	982	$ 58.486.163	https://community.secop.gov.co/public/tend	TERMINADO
CONTRATACIÓN DIRECTA - PRE	PRESTAR CON PLENA AUTONOMÍA TÉCNICA Y	CD-ARN-730-2025	983	$ 27.096.421	https://community.secop.gov.co/public/tend	TERMINADO
CONTRATACIÓN DIRECTA - PRE	PRESTAR SERVICIOS PROFESIONALES CON PI	CD-ARN-746-2025	984	$ 58.486.163	https://community.secop.gov.co/public/tend	TERMINADO
CONTRATACIÓN DIRECTA - PRE	PRESTAR CON PLENA AUTONOMÍA TÉCNICA Y	CD-ARN-747-2025	985	$ 35.659.410	https://community.secop.gov.co/public/tend	TERMINADO
CONTRATACIÓN DIRECTA - PRE	PRESTAR CON PLENA AUTONOMÍA TÉCNICA Y	CD-ARN-748-2025	986	$ 35.659.410	https://community.secop.gov.co/public/tend	TERMINADO
CONTRATACIÓN DIRECTA - PRE	PRESTAR CON PLENA AUTONOMÍA TÉCNICA Y	CD-ARN-749-2025	987	$ 72.726.273	https://community.secop.gov.co/public/tend	TERMINADO
CONTRATACIÓN DIRECTA - PRE	PRESTAR CON PLENA AUTONOMÍA TÉCNICA Y	CD-ARN-750-2025	988	$ 72.726.273	https://community.secop.gov.co/public/tend	TERMINADO
CONTRATACIÓN DIRECTA - PRE	PRESTAR CON PLENA AUTONOMÍA TÉCNICA Y	CD-ARN-751-2025	989	$ 82.720.369	https://community.secop.gov.co/public/tend	TERMINADO
CONTRATACIÓN DIRECTA - PRE	PRESTAR CON PLENA AUTONOMÍA TÉCNICA Y	CD-ARN-752-2025	990	$ 72.726.273	https://community.secop.gov.co/public/tend	TERMINADO
CONTRATACIÓN DIRECTA - PRE	PRESTAR CON PLENA AUTONOMÍA TÉCNICA Y	CD-ARN-753-2025	991	$ 82.720.369	https://community.secop.gov.co/public/tend	TERMINADO
CONTRATACIÓN DIRECTA - PRE	PRESTAR CON PLENA AUTONOMÍA TÉCNICA Y	CD-ARN-754-2025	992	$ 72.726.273	https://community.secop.gov.co/public/tend	TERMINADO
CONTRATACIÓN DIRECTA - PRE	PRESTAR CON PLENA AUTONOMÍA TÉCNICA Y	CD-ARN-762-2025	993	$ 40.121.027	https://community.secop.gov.co/public/tend	TERMINADO
CONTRATACIÓN DIRECTA - PRE	PRESTAR CON PLENA AUTONOMÍA TÉCNICA Y	CD-ARN-763-2025	994	$ 143.716.930	https://community.secop.gov.co/public/tend	TERMINADO
CONTRATACIÓN DIRECTA - PRE	PRESTAR CON AUTONOMÍA TÉCNICA Y ADMIN	CD-ARN-764-2025	995	$ 53.490.810	https://community.secop.gov.co/public/tend	TERMINADO
CONTRATACIÓN DIRECTA - PRE	PRESTAR CON PLENA AUTONOMÍA TÉCNICA Y	CD-ARN-765-2025	996	$ 107.146.437	https://community.secop.gov.co/public/tend	TERMINADO
CONTRATACIÓN DIRECTA - PRE	PRESTAR SERVICIOS PROFESIONALES PARA A	CD-ARN-766-2025	997	$ 99.440.663	https://community.secop.gov.co/public/tend	TERMINADO
CONTRATACIÓN DIRECTA - PRE	PRESTAR CON PLENA AUTONOMÍA TÉCNICA Y	CD-ARN-767-2025	998	$ 61.015.827	https://community.secop.gov.co/public/tend	TERMINADO
CONTRATACIÓN DIRECTA - PRE	PRESTAR CON AUTONOMÍA TÉCNICA Y ADMIN	CD-ARN-768-2025	999	$ 62.000.000	https://community.secop.gov.co/public/tend	TERMINADO
CONTRATACIÓN DIRECTA - PRE	PRESTAR CON AUTONOMÍA TÉCNICA Y ADMIN	CD-ARN-769-2025	1000	$ 50.688.410	https://community.secop.gov.co/public/tend	TERMINADO
CONTRATACIÓN DIRECTA - PRE	PRESTAR CON AUTONOMÍA TÉCNICA Y ADMIN	CD-ARN-769-2025	1001	$ 50.688.410	https://community.secop.gov.co/public/tend	TERMINADO
CONTRATACIÓN DIRECTA - PRE	PRESTAR CON PLENA AUTONOMÍA TÉCNICA Y	CD-ARN-770-2025	1002	$ 62.000.000	https://community.secop.gov.co/public/tend	TERMINADO
CONTRATACIÓN DIRECTA - PRE	PRESTAR CON PLENA AUTONOMÍA TÉCNICA Y	CD-ARN-771-2025	1003	$ 57.741.117	https://community.secop.gov.co/public/tend	TERMINADO
CONTRATACIÓN DIRECTA - PRE	PRESTAR CON PLENA AUTONOMÍA TÉCNICA Y	CD-ARN-772-2025	1004	$ 62.000.000	https://community.secop.gov.co/public/tend	TERMINADO
CONTRATACIÓN DIRECTA - PRE	PRESTAR CON AUTONOMÍA TÉCNICA Y ADMIN	CD-ARN-773-2025	1005	$ 48.726.278	https://community.secop.gov.co/public/tend	TERMINADO
CONTRATACIÓN DIRECTA - PRE	PRESTAR CON AUTONOMÍA TÉCNICA Y ADMIN	CD-ARN-773-2025	1006	$ 48.726.278	https://community.secop.gov.co/public/tend	TERMINADO
CONTRATACIÓN DIRECTA - PRE	PRESTAR CON AUTONOMÍA TÉCNICA Y ADMIN	CD-ARN-773-2025	1007	$ 48.726.278	https://community.secop.gov.co/public/tend	TERMINADO
CONTRATACIÓN DIRECTA - PRE	PRESTAR CON AUTONOMÍA TÉCNICA Y ADMIN	CD-ARN-773-2025	1008	$ 48.726.278	https://community.secop.gov.co/public/tend	TERMINADO
CONTRATACIÓN DIRECTA - PRE	PRESTAR CON AUTONOMÍA TÉCNICA Y ADMIN	CD-ARN-774-2025	1009	$ 48.726.278	https://community.secop.gov.co/public/tend	TERMINADO
CONTRATACIÓN DIRECTA - PRE	PRESTAR CON PLENA AUTONOMÍA TÉCNICA Y	CD-ARN-775-2025	1010	$ 59.614.092	https://community.secop.gov.co/public/tend	TERMINADO
CONTRATACIÓN DIRECTA - PRE	PRESTAR CON PLENA AUTONOMÍA TÉCNICA Y	CD-ARN-776-2025	1011	$ 33.112.767	https://community.secop.gov.co/public/tend	TERMINADO
CONTRATACIÓN DIRECTA - PRE	PRESTAR CON PLENA AUTONOMÍA TÉCNICA Y	CD-ARN-776-2025	1012	$ 33.112.767	https://community.secop.gov.co/public/tend	TERMINADO
CONTRATACIÓN DIRECTA - PRE	PRESTAR CON PLENA AUTONOMÍA TÉCNICA Y	CD-ARN-776-2025	1013	$ 33.112.767	https://community.secop.gov.co/public/tend	TERMINADO
CONTRATACIÓN DIRECTA - PRE	PRESTAR CON PLENA AUTONOMÍA TÉCNICA Y	CD-ARN-776-2025	1014	$ 33.112.767	https://community.secop.gov.co/public/tend	TERMINADO
CONTRATACIÓN DIRECTA - PRE	PRESTAR CON PLENA AUTONOMÍA TÉCNICA Y	CD-ARN-776-2025	1015	$ 33.112.767	https://community.secop.gov.co/public/tend	TERMINADO
CONTRATACIÓN DIRECTA - PRE	PRESTAR CON PLENA AUTONOMÍA TÉCNICA Y	CD-ARN-777-2025	1016	$ 54.414.800	https://community.secop.gov.co/public/tend	TERMINADO
CONTRATACIÓN DIRECTA - PRE	PRESTAR CON PLENA AUTONOMÍA TÉCNICA Y	CD-ARN-777-2025	1017	$ 54.414.800	https://community.secop.gov.co/public/tend	TERMINADO
CONTRATACIÓN DIRECTA - PRE	PRESTAR CON PLENA AUTONOMÍA TÉCNICA Y	CD-ARN-864-2025	1018	$ 21.546.800	https://community.secop.gov.co/public/tend	TERMINADO
CONTRATACIÓN DIRECTA - PRE	PRESTAR CON PLENA AUTONOMÍA TÉCNICA Y	CD-ARN-777-2025	1019	$ 54.414.800	https://community.secop.gov.co/public/tend	TERMINADO
CONTRATACIÓN DIRECTA - PRE	PRESTAR CON PLENA AUTONOMÍA TÉCNICA Y	CD-ARN-777-2025	1020	$ 54.414.800	https://community.secop.gov.co/public/tend	TERMINADO
CONTRATACIÓN DIRECTA - PRE	PRESTAR CON PLENA AUTONOMÍA TÉCNICA Y	CD-ARN-777-2025	1021	$ 54.414.800	https://community.secop.gov.co/public/tend	TERMINADO

CONTRATACIÓN DIRECTA - PRE	PRESTAR CON PLENA AUTONOMÍA TÉCNICA Y	CD-ARN-778-2025	1022	$ 55.505.977	https://community.secop.gov.co/public/tend	TERMINADO
CONTRATACIÓN DIRECTA - PRE	PRESTAR CON PLENA AUTONOMÍA TÉCNICA Y	CD-ARN-779-2025	1023	$ 59.600.000	https://community.secop.gov.co/public/tend	TERMINADO
CONTRATACIÓN DIRECTA - PRE	PRESTAR CON PLENA AUTONOMÍA TÉCNICA Y	CD-ARN-780-2025	1024	$ 55.505.977	https://community.secop.gov.co/public/tend	TERMINADO
CONTRATACIÓN DIRECTA - PRE	PRESTAR CON AUTONOMÍA TÉCNICA Y ADMIN	CD-ARN-781-2025	1025	$ 55.505.977	https://community.secop.gov.co/public/tend	TERMINADO
CONTRATACIÓN DIRECTA - PRE	PRESTAR CON PLENA AUTONOMÍA TÉCNICA Y	CD-ARN-782-2025	1026	$ 33.112.767	https://community.secop.gov.co/public/tend	TERMINADO
CONTRATACIÓN DIRECTA - PRE	PRESTAR CON PLENA AUTONOMÍA TÉCNICA Y	CD-ARN-782-2025	1027	$ 33.112.767	https://community.secop.gov.co/public/tend	TERMINADO
CONTRATACIÓN DIRECTA - PRE	PRESTAR CON PLENA AUTONOMÍA TÉCNICA Y	CD-ARN-782-2025	1028	$ 33.112.767	https://community.secop.gov.co/public/tend	TERMINADO
CONTRATACIÓN DIRECTA - PRE	PRESTAR CON PLENA AUTONOMÍA TÉCNICA Y	CD-ARN-782-2025	1029	$ 33.112.767	https://community.secop.gov.co/public/tend	TERMINADO
CONTRATACIÓN DIRECTA - PRE	PRESTAR CON PLENA AUTONOMÍA TÉCNICA Y	CD-ARN-783-2025	1030	$ 61.000.000	https://community.secop.gov.co/public/tend	TERMINADO
CONTRATACIÓN DIRECTA - PRE	PRESTAR CON AUTONOMÍA TÉCNICA Y ADMIN	CD-ARN-784-2025	1031	$ 38.309.109	https://community.secop.gov.co/public/tend	TERMINADO
CONTRATACIÓN DIRECTA - PRE	PRESTAR CON PLENA AUTONOMÍA TÉCNICA Y	CD-ARN-785-2025	1032	$ 54.414.800	https://community.secop.gov.co/public/tend	TERMINADO
CONTRATACIÓN DIRECTA - PRE	PRESTAR CON PLENA AUTONOMÍA TÉCNICA Y	CD-ARN-786-2025	1033	$ 55.505.977	https://community.secop.gov.co/public/tend	TERMINADO
CONTRATACIÓN DIRECTA - PRE	PRESTAR CON PLENA AUTONOMÍA TÉCNICA Y	CD-ARN-786-2025	1034	$ 55.505.977	https://community.secop.gov.co/public/tend	TERMINADO
CONTRATACIÓN DIRECTA - PRE	PRESTAR CON PLENA AUTONOMÍA TÉCNICA Y	CD-ARN-787-2025	1035	$ 25.715.711	https://community.secop.gov.co/public/tend	TERMINADO
CONTRATACIÓN DIRECTA - PRE	PRESTAR CON PLENA AUTONOMÍA TÉCNICA Y	CD-ARN-787-2025	1036	$ 25.715.711	https://community.secop.gov.co/public/tend	TERMINADO
CONTRATACIÓN DIRECTA - PRE	PRESTAR CON AUTONOMÍA TÉCNICA Y ADMIN	CD-ARN-788-2025	1037	$ 52.945.397	https://community.secop.gov.co/public/tend	TERMINADO
CONTRATACIÓN DIRECTA - PRE	PRESTAR CON PLENA AUTONOMÍA TÉCNICA S	CD-ARN-789-2025	1038	$ 25.715.711	https://community.secop.gov.co/public/tend	TERMINADO
CONTRATACIÓN DIRECTA - PRE	PRESTAR CON PLENA AUTONOMÍA TÉCNICA Y	CD-ARN-790-2025	1039	$ 19.778.767	https://community.secop.gov.co/public/tend	TERMINADO
CONTRATACIÓN DIRECTA - PRE	PRESTAR CON PLENA AUTONOMÍA TÉCNICA Y	CD-ARN-791-2025	1040	$ 33.112.767	https://community.secop.gov.co/public/tend	TERMINADO
CONTRATACIÓN DIRECTA - PRE	PRESTAR CON PLENA AUTONOMÍA TÉCNICA Y	CD-ARN-791-2025	1041	$ 33.112.767	https://community.secop.gov.co/public/tend	TERMINADO
CONTRATACIÓN DIRECTA - PRE	PRESTAR CON PLENA AUTONOMÍA TÉCNICA Y	CD-ARN-791-2025	1042	$ 33.112.767	https://community.secop.gov.co/public/tend	TERMINADO
CONTRATACIÓN DIRECTA - PRE	PRESTAR CON PLENA AUTONOMÍA TÉCNICA Y	CD-ARN-792-2025	1043	$ 55.505.977	https://community.secop.gov.co/public/tend	TERMINADO
CONTRATACIÓN DIRECTA - PRE	PRESTAR CON PLENA AUTONOMÍA TÉCNICA Y	CD-ARN-793-2025	1044	$ 59.600.000	https://community.secop.gov.co/public/tend	TERMINADO
CONTRATACIÓN DIRECTA - PRE	PRESTAR CON AUTONOMÍA TÉCNICA Y ADMIN	CD-ARN-794-2025	1045	$ 38.567.955	https://community.secop.gov.co/public/tend	TERMINADO
CONTRATACIÓN DIRECTA - PRE	PRESTAR CON AUTONOMÍA TÉCNICA Y ADMIN	CD-ARN-794-2025	1046	$ 38.567.955	https://community.secop.gov.co/public/tend	TERMINADO
CONTRATACIÓN DIRECTA - PRE	PRESTAR CON PLENA AUTONOMÍA SUS SERVI	CD-ARN-795-2025	1047	$ 38.567.955	https://community.secop.gov.co/public/tend	TERMINADO
CONTRATACIÓN DIRECTA - PRE	PRESTAR CON PLENA AUTONOMÍA SUS SERVI	CD-ARN-796-2025	1048	$ 38.567.955	https://community.secop.gov.co/public/tend	TERMINADO
CONTRATACIÓN DIRECTA - PRE	PRESTAR CON PLENA AUTONOMÍA TÉCNICA Y	CD-ARN-797-2025	1049	$ 33.112.767	https://community.secop.gov.co/public/tend	TERMINADO
CONTRATACIÓN DIRECTA - PRE	PRESTAR CON PLENA AUTONOMÍA TÉCNICA Y	CD-ARN-798-2025	1050	$ 19.778.767	https://community.secop.gov.co/public/tend	TERMINADO
CONTRATACIÓN DIRECTA - PRE	PRESTAR CON PLENA AUTONOMÍA TÉCNICA Y	CD-ARN-797-2025	1051	$ 33.112.767	https://community.secop.gov.co/public/tend	TERMINADO
CONTRATACIÓN DIRECTA - PRE	PRESTAR CON PLENA AUTONOMÍA TÉCNICA Y	CD-ARN-797-2025	1052	$ 33.112.767	https://community.secop.gov.co/public/tend	TERMINADO
CONTRATACIÓN DIRECTA - PRE	PRESTAR CON PLENA AUTONOMÍA TÉCNICA Y	CD-ARN-797-2025	1053	$ 33.112.767	https://community.secop.gov.co/public/tend	TERMINADO
CONTRATACIÓN DIRECTA - PRE	PRESTAR CON PLENA AUTONOMÍA TÉCNICA Y	CD-ARN-797-2025	1054	$ 33.112.767	https://community.secop.gov.co/public/tend	TERMINADO
CONTRATACIÓN DIRECTA - PRE	PRESTAR CON PLENA AUTONOMÍA TÉCNICA Y	CD-ARN-797-2025	1055	$ 33.112.767	https://community.secop.gov.co/public/tend	TERMINADO
CONTRATACIÓN DIRECTA - PRE	PRESTAR CON PLENA AUTONOMÍA TÉCNICA Y	CD-ARN-797-2025	1056	$ 33.112.767	https://community.secop.gov.co/public/tend	TERMINADO
CONTRATACIÓN DIRECTA - PRE	PRESTAR CON PLENA AUTONOMÍA TÉCNICA Y	CD-ARN-797-2025	1057	$ 33.112.767	https://community.secop.gov.co/public/tend	TERMINADO
CONTRATACIÓN DIRECTA - PRE	PRESTAR CON PLENA AUTONOMÍA TÉCNICA Y	CD-ARN-799-2025	1058	$ 55.505.977	https://community.secop.gov.co/public/tend	TERMINADO
CONTRATACIÓN DIRECTA - PRE	PRESTAR CON PLENA AUTONOMÍA TÉCNICA Y	CD-ARN-800-2025	1059	$ 51.420.198	https://community.secop.gov.co/public/tend	TERMINADO
CONTRATACIÓN DIRECTA - PRE	PRESTAR CON PLENA AUTONOMÍA TÉCNICA Y	CD-ARN-802-2025	1061	$ 54.414.800	https://community.secop.gov.co/public/tend	TERMINADO
CONTRATACIÓN DIRECTA - PRE	PRESTAR CON PLENA AUTONOMÍA TÉCNICA Y	CD-ARN-803-2025	1062	$ 55.505.977	https://community.secop.gov.co/public/tend	TERMINADO
CONTRATACIÓN DIRECTA - PRE	PRESTAR SERVICIOS PROFESIONALES PARA A	CD-ARN-810-2025	1063	$ 68.094.026	https://community.secop.gov.co/public/tend	TERMINADO
CONTRATACIÓN DIRECTA - PRE	PRESTAR CON PLENA AUTONOMÍA TÉCNICA Y	CD-ARN-805-2025	1064	$ 33.112.767	https://community.secop.gov.co/public/tend	TERMINADO

CONTRATACIÓN DIRECTA - PRE	PRESTAR CON PLENA AUTONOMÍA TÉCNICA Y	CD-ARN-805-2025	1065	$ 33.112.767	https://community.secop.gov.co/public/tend	TERMINADO
CONTRATACIÓN DIRECTA - PRE	PRESTAR CON PLENA AUTONOMÍA TÉCNICA Y	CD-ARN-805-2025	1066	$ 33.112.767	https://community.secop.gov.co/public/tend	TERMINADO
CONTRATACIÓN DIRECTA - PRE	PRESTAR CON PLENA AUTONOMÍA TÉCNICA Y	CD-ARN-805-2025	1067	$ 33.112.767	https://community.secop.gov.co/public/tend	TERMINADO
CONTRATACIÓN DIRECTA - PRE	PRESTAR CON PLENA AUTONOMÍA TÉCNICA Y	CD-ARN-806-2025	1068	$ 54.414.800	https://community.secop.gov.co/public/tend	TERMINADO
CONTRATACIÓN DIRECTA - PRE	PRESTAR SERVICIOS PROFESIONALES PARA A	CD-ARN-865-2025	1069	$ 102.998.833	https://community.secop.gov.co/public/tend	TERMINADO
CONTRATACIÓN DIRECTA - PRE	PRESTAR CON PLENA AUTONOMÍA TÉCNICA Y	CD-ARN-807-2025	1070	$ 59.600.000	https://community.secop.gov.co/public/tend	TERMINADO
CONTRATACIÓN DIRECTA - PRE	PRESTAR CON PLENA AUTONOMÍA TÉCNICA Y	CD-ARN-809-2025	1073	$ 25.715.711	https://community.secop.gov.co/public/tend	TERMINADO
CONTRATACIÓN DIRECTA - PRE	PRESTAR CON PLENA AUTONOMÍA TÉCNICA Y	CD-ARN-809-2025	1074	$ 25.715.711	https://community.secop.gov.co/public/tend	TERMINADO
CONTRATACIÓN DIRECTA - PRE	PRESTAR CON PLENA AUTONOMÍA TÉCNICA Y	CD-ARN-809-2025	1075	$ 25.715.711	https://community.secop.gov.co/public/tend	TERMINADO
CONTRATACIÓN DIRECTA - PRE	PRESTAR CON PLENA AUTONOMÍA TÉCNICA Y	CD-ARN-813-2025	1076	$ 68.094.026	https://community.secop.gov.co/public/tend	TERMINADO
CONTRATACIÓN DIRECTA - PRE	PRESTAR CON AUTONOMÍA TÉCNICA Y ADMIN	CD-ARN-811-2025	1077	$ 48.726.278	https://community.secop.gov.co/public/tend	TERMINADO
CONTRATACIÓN DIRECTA - PRE	PRESTAR CON AUTONOMÍA TÉCNICA Y ADMIN	CD-ARN-811-2025	1078	$ 48.726.278	https://community.secop.gov.co/public/tend	TERMINADO
CONTRATACIÓN DIRECTA - PRE	PRESTAR CON PLENA AUTONOMÍA TÉCNICA Y	CD-ARN-812-2025	1079	$ 33.112.767	https://community.secop.gov.co/public/tend	TERMINADO
CONTRATACIÓN DIRECTA - PRE	PRESTAR CON PLENA AUTONOMÍA TÉCNICA Y	CD-ARN-812-2025	1080	$ 33.112.767	https://community.secop.gov.co/public/tend	TERMINADO
CONTRATACIÓN DIRECTA - PRE	PRESTAR CON PLENA AUTONOMÍA TÉCNICA Y	CD-ARN-854-2025	1081	$ 43.463.943	https://community.secop.gov.co/public/tend	TERMINADO
CONTRATACIÓN DIRECTA - PRE	PRESTAR CON PLENA AUTONOMÍA TÉCNICA Y	CD-ARN-814-2025	1082	$ 60.220.337	https://community.secop.gov.co/public/tend	TERMINADO
CONTRATACIÓN DIRECTA - PRE	PRESTAR CON PLENA AUTONOMÍA TÉCNICA Y	CD-ARN-815-2025	1083	$ 55.505.977	https://community.secop.gov.co/public/tend	TERMINADO
CONTRATACIÓN DIRECTA - PRE	PRESTAR CON PLENA AUTONOMÍA TÉCNICA Y	CD-ARN-816-2025	1084	$ 54.414.800	https://community.secop.gov.co/public/tend	TERMINADO
CONTRATACIÓN DIRECTA - PRE	PRESTAR CON PLENA AUTONOMÍA TÉCNICA Y	CD-ARN-816-2025	1085	$ 54.414.800	https://community.secop.gov.co/public/tend	TERMINADO
CONTRATACIÓN DIRECTA - PRE	PRESTAR CON PLENA AUTONOMÍA TÉCNICA Y	CD-ARN-808-2025	1086	$ 54.414.800	https://community.secop.gov.co/public/tend	TERMINADO
CONTRATACIÓN DIRECTA - PRE	PRESTAR CON PLENA AUTONOMÍA TÉCNICA Y	CD-ARN-816-2025	1087	$ 54.414.800	https://community.secop.gov.co/public/tend	TERMINADO
CONTRATACIÓN DIRECTA - PRE	PRESTAR CON PLENA AUTONOMÍA TÉCNICA Y	CD-ARN-817-2025	1088	$ 33.112.767	https://community.secop.gov.co/public/tend	TERMINADO
CONTRATACIÓN DIRECTA - PRE	PRESTAR CON PLENA AUTONOMÍA TÉCNICA Y	CD-ARN-817-2025	1089	$ 33.112.767	https://community.secop.gov.co/public/tend	TERMINADO
CONTRATACIÓN DIRECTA - PRE	PRESTAR CON PLENA AUTONOMÍA TÉCNICA Y	CD-ARN-818-2025	1090	$ 60.220.337	https://community.secop.gov.co/public/tend	TERMINADO
CONTRATACIÓN DIRECTA - PRE	PRESTAR CON PLENA AUTONOMÍA TÉCNICA Y	CD-ARN-819-2025	1091	$ 59.600.000	https://community.secop.gov.co/public/tend	TERMINADO
CONTRATACIÓN DIRECTA - PRE	PRESTAR CON PLENA AUTONOMÍA TÉCNICA Y	CD-ARN-820-2025	1092	$ 54.414.800	https://community.secop.gov.co/public/tend	TERMINADO
CONTRATACIÓN DIRECTA - PRE	PRESTAR CON PLENA AUTONOMÍA TÉCNICA Y	CD-ARN-820-2025	1093	$ 54.414.800	https://community.secop.gov.co/public/tend	TERMINADO
CONTRATACIÓN DIRECTA - PRE	PRESTAR CON PLENA AUTONOMÍA TÉCNICA Y	CD-ARN-820-2025	1094	$ 54.414.800	https://community.secop.gov.co/public/tend	TERMINADO
CONTRATACIÓN DIRECTA - PRE	PRESTAR CON PLENA AUTONOMÍA TÉCNICA Y	CD-ARN-821-2025	1095	$ 25.715.711	https://community.secop.gov.co/public/tend	TERMINADO
CONTRATACIÓN DIRECTA - PRE	PRESTAR CON PLENA AUTONOMÍA TÉCNICA Y	CD-ARN-821-2025	1097	$ 25.715.711	https://community.secop.gov.co/public/tend	TERMINADO
CONTRATACIÓN DIRECTA - PRE	PRESTAR SERVICIOS PROFESIONALES CON PI	CD-ARN-822-2025	1098	$ 55.505.977	https://community.secop.gov.co/public/tend	TERMINADO
CONTRATACIÓN DIRECTA - PRE	PRESTAR CON AUTONOMÍA TÉCNICA Y ADMIN	CD-ARN-823-2025	1099	$ 60.220.337	https://community.secop.gov.co/public/tend	TERMINADO
CONTRATACIÓN DIRECTA - PRE	PRESTAR CON PLENA AUTONOMÍA TÉCNICA S	CD-ARN-824-2025	1100	$ 25.715.711	https://community.secop.gov.co/public/tend	TERMINADO
CONTRATACIÓN DIRECTA - PRE	PRESTAR CON PLENA AUTONOMÍA TÉCNICA Y	CD-ARN-825-2025	1101	$ 33.112.767	https://community.secop.gov.co/public/tend	TERMINADO
CONTRATACIÓN DIRECTA - PRE	PRESTAR CON PLENA AUTONOMÍA TÉCNICA Y	CD-ARN-825-2025	1102	$ 33.112.767	https://community.secop.gov.co/public/tend	TERMINADO
CONTRATACIÓN DIRECTA - PRE	PRESTAR CON PLENA AUTONOMÍA TÉCNICA Y	CD-ARN-826-2025	1103	$ 51.420.198	https://community.secop.gov.co/public/tend	TERMINADO
CONTRATACIÓN DIRECTA - PRE	PRESTAR CON PLENA AUTONOMÍA TÉCNICA Y	CD-ARN-827-2025	1104	$ 55.505.977	https://community.secop.gov.co/public/tend	TERMINADO
CONTRATACIÓN DIRECTA - PRE	PRESTAR CON PLENA AUTONOMÍA TÉCNICA Y	CD-ARN-828-2025	1105	$ 54.414.800	https://community.secop.gov.co/public/tend	TERMINADO
CONTRATACIÓN DIRECTA - PRE	PRESTAR CON PLENA AUTONOMÍA TÉCNICA Y	CD-ARN-829-2025	1106	$ 55.505.977	https://community.secop.gov.co/public/tend	TERMINADO
CONTRATACIÓN DIRECTA - PRE	PRESTAR CON AUTONOMÍA TÉCNICA Y ADMIN	CD-ARN-830-2025	1107	$ 60.220.337	https://community.secop.gov.co/public/tend	TERMINADO
CONTRATACIÓN DIRECTA - PRE	PRESTAR CON AUTONOMÍA TÉCNICA Y ADMIN	CD-ARN-831-2025	1108	$ 51.420.198	https://community.secop.gov.co/public/tend	TERMINADO
CONTRATACIÓN DIRECTA - PRE	PRESTAR CON PLENA AUTONOMÍA TÉCNICA Y	CD-ARN-832-2025	1109	$ 33.112.767	https://community.secop.gov.co/public/tend	TERMINADO

CONTRATACIÓN DIRECTA - PRE	PRESTAR CON PLENA AUTONOMÍA TÉCNICA Y	CD-ARN-833-2025	1110	$ 19.778.767	https://community.secop.gov.co/public/tend	TERMINADO
CONTRATACIÓN DIRECTA - PRE	PRESTAR CON PLENA AUTONOMÍA TÉCNICA Y	CD-ARN-832-2025	1111	$ 33.112.767	https://community.secop.gov.co/public/tend	TERMINADO
CONTRATACIÓN DIRECTA - PRE	PRESTAR CON PLENA AUTONOMÍA TÉCNICA Y	CD-ARN-833-2025	1112	$ 19.778.767	https://community.secop.gov.co/public/tend	TERMINADO
CONTRATACIÓN DIRECTA - PRE	PRESTAR CON PLENA AUTONOMÍA TÉCNICA Y	CD-ARN-832-2025	1113	$ 33.112.767	https://community.secop.gov.co/public/tend	TERMINADO
CONTRATACIÓN DIRECTA - PRE	PRESTAR CON PLENA AUTONOMÍA TÉCNICA Y	CD-ARN-834-2025	1114	$ 51.420.198	https://community.secop.gov.co/public/tend	TERMINADO
CONTRATACIÓN DIRECTA - PRE	PRESTAR CON PLENA AUTONOMÍA TÉCNICA Y	CD-ARN-835-2025	1115	$ 55.505.977	https://community.secop.gov.co/public/tend	TERMINADO
CONTRATACIÓN DIRECTA - PRE	PRESTAR CON PLENA AUTONOMÍA TÉCNICA Y	CD-ARN-836-2025	1116	$ 54.414.800	https://community.secop.gov.co/public/tend	TERMINADO
CONTRATACIÓN DIRECTA - PRE	PRESTAR CON PLENA AUTONOMÍA TÉCNICA Y	CD-ARN-836-2025	1117	$ 54.414.800	https://community.secop.gov.co/public/tend	TERMINADO
CONTRATACIÓN DIRECTA - PRE	PRESTAR CON PLENA AUTONOMÍA TÉCNICA Y	CD-ARN-837-2025	1118	$ 59.600.000	https://community.secop.gov.co/public/tend	TERMINADO
CONTRATACIÓN DIRECTA - PRE	PRESTAR CON PLENA AUTONOMÍA TÉCNICA Y	CD-ARN-838-2025	1119	$ 55.505.977	https://community.secop.gov.co/public/tend	TERMINADO
CONTRATACIÓN DIRECTA - PRE	PRESTAR CON PLENA AUTONOMÍA TÉCNICA Y	CD-ARN-838-2025	1120	$ 55.505.977	https://community.secop.gov.co/public/tend	TERMINADO
CONTRATACIÓN DIRECTA - PRE	PRESTAR CON PLENA AUTONOMÍA TÉCNICA Y	CD-ARN-839-2025	1121	$ 55.505.977	https://community.secop.gov.co/public/tend	TERMINADO
CONTRATACIÓN DIRECTA - PRE	PRESTAR CON PLENA AUTONOMÍA TÉCNICA Y	CD-ARN-840-2025	1122	$ 25.715.711	https://community.secop.gov.co/public/tend	TERMINADO
CONTRATACIÓN DIRECTA - PRE	PRESTAR CON PLENA AUTONOMÍA TÉCNICA Y	CD-ARN-874-2025	1123	$ 62.535.330	https://community.secop.gov.co/public/tend	TERMINADO
CONTRATACIÓN DIRECTA - PRE	PRESTAR CON PLENA AUTONOMÍA TÉCNICA Y	CD-ARN-840-2025	1124	$ 25.715.711	https://community.secop.gov.co/public/tend	TERMINADO
CONTRATACIÓN DIRECTA - PRE	PRESTAR CON PLENA AUTONOMÍA TÉCNICA Y	CD-ARN-840-2025	1125	$ 25.715.711	https://community.secop.gov.co/public/tend	TERMINADO
CONTRATACIÓN DIRECTA - PRE	PRESTAR CON AUTONOMÍA TÉCNICA Y ADMIN	CD-ARN-878-2025	1126	$ 92.383.584	https://community.secop.gov.co/public/tend	TERMINADO
CONTRATACIÓN DIRECTA - PRE	PRESTAR CON PLENA AUTONOMÍA TÉCNICA Y	CD-ARN-840-2025	1127	$ 25.715.711	https://community.secop.gov.co/public/tend	TERMINADO
CONTRATACIÓN DIRECTA - PRE	PRESTAR CON PLENA AUTONOMÍA TÉCNICA Y	CD-ARN-840-2025	1128	$ 25.715.710	https://community.secop.gov.co/public/tend	TERMINADO
CONTRATACIÓN DIRECTA - PRE	PRESTAR CON PLENA AUTONOMÍA TÉCNICA Y	CD-ARN-882-2025	1129	$ 54.202.145	https://community.secop.gov.co/public/tend	TERMINADO
CONTRATACIÓN DIRECTA - PRE	PRESTAR CON PLENA AUTONOMÍA TÉCNICA Y	CD-ARN-840-2025	1130	$ 25.715.711	https://community.secop.gov.co/public/tend	TERMINADO
CONTRATACIÓN DIRECTA - PRE	PRESTAR CON PLENA AUTONOMÍA TÉCNICA Y	CD-ARN-840-2025	1132	$ 25.715.711	https://community.secop.gov.co/public/tend	TERMINADO
CONTRATACIÓN DIRECTA - PRE	PRESTAR CON PLENA AUTONOMÍA ADMINISTR	CD-ARN-886-2025	1133	$ 80.707.298	https://community.secop.gov.co/public/tend	TERMINADO
CONTRATACIÓN DIRECTA - PRE	PRESTAR CON AUTONOMÍA TÉCNICA Y ADMIN	CD-ARN-841-2025	1134	$ 82.648.711	https://community.secop.gov.co/public/tend	TERMINADO
CONTRATACIÓN DIRECTA - PRE	PRESTAR CON AUTONOMÍA TÉCNICA Y ADMIN	CD-ARN-842-2025	1135	$ 78.505.319	https://community.secop.gov.co/public/tend	TERMINADO
CONTRATACIÓN DIRECTA - PRE	PRESTAR CON AUTONOMÍA TÉCNICA Y ADMIN	CD-ARN-843-2025	1136	$ 27.882.072	https://community.secop.gov.co/public/tend	TERMINADO
CONTRATACIÓN DIRECTA - PRE	PRESTAR CON AUTONOMÍA TÉCNICA Y ADMIN	CD-ARN-844-2025	1137	$ 81.816.677	https://community.secop.gov.co/public/tend	TERMINADO
CONTRATACIÓN DIRECTA - PRE	PRESTAR CON AUTONOMÍA TÉCNICA Y ADMIN	CD-ARN-845-2025	1138	$ 59.614.092	https://community.secop.gov.co/public/tend	TERMINADO
CONTRATACIÓN DIRECTA - PRE	PRESTAR CON AUTONOMÍA TÉCNICA Y ADMIN	CD-ARN-845-2025	1139	$ 59.614.092	https://community.secop.gov.co/public/tend	TERMINADO
CONTRATACIÓN DIRECTA - PRE	PRESTAR CON AUTONOMÍA TÉCNICA Y ADMIN	CD-ARN-846-2025	1140	$ 77.714.997	https://community.secop.gov.co/public/tend	TERMINADO
CONTRATACIÓN DIRECTA - PRE	PRESTAR CON AUTONOMÍA TÉCNICA Y ADMIN	CD-ARN-846-2025	1141	$ 77.714.997	https://community.secop.gov.co/public/tend	TERMINADO
CONTRATACIÓN DIRECTA - PRE	PRESTAR CON AUTONOMÍA TÉCNICA Y ADMIN	CD-ARN-846-2025	1142	$ 77.714.997	https://community.secop.gov.co/public/tend	TERMINADO
CONTRATACIÓN DIRECTA - PRE	PRESTAR CON AUTONOMÍA TÉCNICA Y ADMIN	CD-ARN-846-2025	1143	$ 77.714.997	https://community.secop.gov.co/public/tend	TERMINADO
CONTRATACIÓN DIRECTA - PRE	PRESTAR CON PLENA AUTONOMÍA TÉCNICA Y	CD-ARN-847-2025	1144	$ 69.020.475	https://community.secop.gov.co/public/tend	TERMINADO
CONTRATACIÓN DIRECTA - PRE	PRESTAR CON PLENA AUTONOMÍA TÉCNICA Y	CD-ARN-848-2025	1145	$ 35.862.810	https://community.secop.gov.co/public/tend	TERMINADO
CONTRATACIÓN DIRECTA - PRE	PRESTAR CON PLENA AUTONOMÍA TÉCNICA Y	CD-ARN-849-2025	1146	$ 65.546.290	https://community.secop.gov.co/public/tend	TERMINADO
CONTRATACIÓN DIRECTA - PRE	PRESTAR CON PLENA AUTONOMÍA TÉCNICA Y	CD-ARN-850-2025	1147	$ 82.648.711	https://community.secop.gov.co/public/tend	TERMINADO
CONTRATACIÓN DIRECTA - PRE	PRESTAR CON PLENA AUTONOMÍA TÉCNICA Y	CD-ARN-851-2025	1148	$ 34.057.635	https://community.secop.gov.co/public/tend	TERMINADO
CONTRATACIÓN DIRECTA - PRE	PRESTAR CON PLENA AUTONOMÍA TÉCNICA Y	CD-ARN-852-2025	1149	$ 57.189.112	https://community.secop.gov.co/public/tend	TERMINADO
CONTRATACIÓN DIRECTA - PRE	PRESTAR CON PLENA AUTONOMÍA TÉCNICA Y	CD-ARN-853-2025	1150	$ 21.076.722	https://community.secop.gov.co/public/tend	TERMINADO
CONTRATACIÓN DIRECTA - PRE	PRESTAR CON PLENA AUTONOMÍA ADMINISTR	CD-ARN-896-2025	1151	$ 80.707.298	https://community.secop.gov.co/public/tend	TERMINADO
CONTRATACIÓN DIRECTA - PRE	PRESTAR CON AUTONOMÍA TÉCNICA Y ADMIN	CD-ARN-855-2025	1152	$ 69.020.475	https://community.secop.gov.co/public/tend	TERMINADO

CONTRATACIÓN DIRECTA - PRE	PRESTAR CON AUTONOMÍA TÉCNICA Y ADMIN	CD-ARN-856-2025	1153	$ 60.220.337	https://community.secop.gov.co/public/tend	TERMINADO
CONTRATACIÓN DIRECTA - PRE	PRESTAR CON AUTONOMÍA TÉCNICA Y ADMIN	CD-ARN-857-2025	1154	$ 78.505.319	https://community.secop.gov.co/public/tend	TERMINADO
CONTRATACIÓN DIRECTA - PRE	PRESTAR CON PLENA AUTONOMÍA TÉCNICA Y	CD-ARN-858-2025	1155	$ 33.842.370	https://community.secop.gov.co/public/tend	TERMINADO
CONTRATACIÓN DIRECTA - PRE	PRESTAR CON PLENA AUTONOMÍA TÉCNICA Y	CD-ARN-860-2025	1157	$ 78.505.319	https://community.secop.gov.co/public/tend	TERMINADO
CONTRATACIÓN DIRECTA - PRE	PRESTAR CON PLENA AUTONOMÍA TÉCNICA Y	CD-ARN-861-2025	1158	$ 69.020.475	https://community.secop.gov.co/public/tend	TERMINADO
CONTRATACIÓN DIRECTA - PRE	PRESTAR CON PLENA AUTONOMÍA TÉCNICA Y	CD-ARN-862-2025	1159	$ 78.505.319	https://community.secop.gov.co/public/tend	TERMINADO
CONTRATACIÓN DIRECTA - PRE	PRESTAR CON PLENA AUTONOMÍA TÉCNICA Y	CD-ARN-863-2025	1160	$ 102.998.833	https://community.secop.gov.co/public/tend	TERMINADO
CONTRATACIÓN DIRECTA - PRE	PRESTAR CON PLENA AUTONOMÍA TÉCNICA Y	CD-ARN-868-2025	1166	$ 51.420.198	https://community.secop.gov.co/public/tend	TERMINADO
CONTRATACIÓN DIRECTA - PRE	PRESTAR CON AUTONOMÍA TÉCNICA Y ADMIN	CD-ARN-869-2025	1167	$ 82.648.711	https://community.secop.gov.co/public/tend	TERMINADO
CONTRATACIÓN DIRECTA - PRE	PRESTAR CON AUTONOMÍA TÉCNICA Y ADMIN	CD-ARN-869-2025	1168	$ 82.648.711	https://community.secop.gov.co/public/tend	TERMINADO
CONTRATACIÓN DIRECTA - PRE	PRESTAR SERVICIOS PROFESIONALES PARA A	CD-ARN-897-2025	1169	$ 35.020.395	https://community.secop.gov.co/public/tend	TERMINADO
CONTRATACIÓN DIRECTA - PRE	PRESTAR CON AUTONOMÍA TÉCNICA Y ADMIN	CD-ARN-870-2025	1170	$ 60.220.337	https://community.secop.gov.co/public/tend	TERMINADO
CONTRATACIÓN DIRECTA - PRE	PRESTAR CON AUTONOMÍA TÉCNICA Y ADMIN	CD-ARN-870-2025	1171	$ 60.220.337	https://community.secop.gov.co/public/tend	TERMINADO
CONTRATACIÓN DIRECTA - PRE	PRESTAR CON AUTONOMÍA TÉCNICA Y ADMIN	CD-ARN-870-2025	1172	$ 60.220.337	https://community.secop.gov.co/public/tend	TERMINADO
CONTRATACIÓN DIRECTA - PRE	PRESTAR CON AUTONOMÍA TÉCNICA Y ADMIN	CD-ARN-870-2025	1173	$ 60.220.337	https://community.secop.gov.co/public/tend	TERMINADO
CONTRATACIÓN DIRECTA - PRE	PRESTAR CON AUTONOMÍA TÉCNICA Y ADMIN	CD-ARN-870-2025	1174	$ 60.220.337	https://community.secop.gov.co/public/tend	TERMINADO
CONTRATACIÓN DIRECTA - PRE	PRESTAR CON PLENA AUTONOMÍA TÉCNICA Y	CD-ARN-898-2025	1176	$ 55.572.458	https://community.secop.gov.co/public/tend	TERMINADO
CONTRATACIÓN DIRECTA - PRE	PRESTAR CON AUTONOMÍA TÉCNICA Y ADMIN	CD-ARN-871-2025	1177	$ 78.505.319	https://community.secop.gov.co/public/tend	TERMINADO
CONTRATACIÓN DIRECTA - PRE	PRESTAR CON AUTONOMÍA TÉCNICA Y ADMIN	CD-ARN-871-2025	1178	$ 78.505.319	https://community.secop.gov.co/public/tend	TERMINADO
CONTRATACIÓN DIRECTA - PRE	PRESTAR CON AUTONOMÍA TÉCNICA Y ADMIN	CD-ARN-871-2025	1179	$ 78.505.319	https://community.secop.gov.co/public/tend	TERMINADO
CONTRATACIÓN DIRECTA - PRE	PRESTAR SERVICIOS PROFESIONALES PARA A	CD-ARN-872-2025	1180	$ 93.345.913	https://community.secop.gov.co/public/tend	TERMINADO
CONTRATACIÓN DIRECTA - PRE	PRESTAR CON AUTONOMÍA TÉCNICA Y ADMIN	CD-ARN-873-2025	1181	$ 44.662.949	https://community.secop.gov.co/public/tend	TERMINADO
CONTRATACIÓN DIRECTA - PRE	PRESTAR CON PLENA AUTONOMÍA TÉCNICA Y	CD-ARN-899-2025	1182	$ 49.694.688	https://community.secop.gov.co/public/tend	TERMINADO
CONTRATACIÓN DIRECTA - PRE	PRESTAR CON PLENA AUTONOMÍA TÉCNICA Y	CD-ARN-875-2025	1183	$ 60.220.337	https://community.secop.gov.co/public/tend	TERMINADO
CONTRATACIÓN DIRECTA - PRE	PRESTAR CON PLENA AUTONOMÍA TÉCNICA Y	CD-ARN-876-2025	1184	$ 69.020.475	https://community.secop.gov.co/public/tend	TERMINADO
CONTRATACIÓN DIRECTA - PRE	PRESTAR CON PLENA AUTONOMÍA TÉCNICA Y	CD-ARN-877-2025	1185	$ 69.020.475	https://community.secop.gov.co/public/tend	TERMINADO
CONTRATACIÓN DIRECTA - PRE	PRESTAR CON PLENA AUTONOMÍA TÉCNICA Y	CD-ARN-900-2025	1186	$ 99.888.130	https://community.secop.gov.co/public/tend	TERMINADO
CONTRATACIÓN DIRECTA - PRE	PRESTAR CON PLENA AUTONOMÍA TÉCNICA Y	CD-ARN-879-2025	1187	$ 68.325.638	https://community.secop.gov.co/public/tend	TERMINADO
CONTRATACIÓN DIRECTA - PRE	PRESTAR CON PLENA AUTONOMÍA TÉCNICA Y	CD-ARN-880-2025	1188	$ 68.788.863	https://community.secop.gov.co/public/tend	TERMINADO
CONTRATACIÓN DIRECTA - PRE	PRESTAR CON PLENA AUTONOMÍA TÉCNICA Y	CD-ARN-881-2025	1189	$ 78.505.319	https://community.secop.gov.co/public/tend	TERMINADO
CONTRATACIÓN DIRECTA - PRE	PRESTAR CON PLENA AUTONOMÍA TÉCNICA Y	CD-ARN-901-2025	1190	$ 52.771.400	https://community.secop.gov.co/public/tend	TERMINADO
CONTRATACIÓN DIRECTA - PRE	PRESTAR CON PLENA AUTONOMÍA TÉCNICA Y	CD-ARN-883-2025	1191	$ 82.648.711	https://community.secop.gov.co/public/tend	TERMINADO
CONTRATACIÓN DIRECTA - PRE	PRESTAR CON PLENA AUTONOMÍA TÉCNICA Y	CD-ARN-884-2025	1192	$ 95.591.347	https://community.secop.gov.co/public/tend	TERMINADO
CONTRATACIÓN DIRECTA - PRE	PRESTAR CON PLENA AUTONOMÍA TÉCNICA Y	CD-ARN-885-2025	1193	$ 60.220.337	https://community.secop.gov.co/public/tend	TERMINADO
CONTRATACIÓN DIRECTA - PRE	PRESTAR CON PLENA AUTONOMÍA TÉCNICA Y	CD-ARN-904-2025	1194	$ 27.937.800	https://community.secop.gov.co/public/tend	TERMINADO
CONTRATACIÓN DIRECTA - PRE	APOYAR DE MANERA TÉCNICA EL PROCESO D	CD-ARN-887-2025	1195	$ 25.715.711	https://community.secop.gov.co/public/tend	TERMINADO
CONTRATACIÓN DIRECTA - PRE	APOYAR DE MANERA TÉCNICA EL PROCESO D	CD-ARN-887-2025	1196	$ 8.974.610	https://community.secop.gov.co/public/tend	TERMINADO
CONTRATACIÓN DIRECTA - PRE	APOYAR DE MANERA TÉCNICA EL PROCESO D	CD-ARN-887-2025	1197	$ 25.715.711	https://community.secop.gov.co/public/tend	TERMINADO
CONTRATACIÓN DIRECTA - PRE	PRESTAR CON PLENA AUTONOMÍA TÉCNICA Y	CD-ARN-905-2025	1198	$ 49.867.239	https://community.secop.gov.co/public/tend	TERMINADO
CONTRATACIÓN DIRECTA - PRE	APOYAR DE MANERA TÉCNICA EL PROCESO D	CD-ARN-887-2025	1199	$ 25.715.711	https://community.secop.gov.co/public/tend	TERMINADO
CONTRATACIÓN DIRECTA - PRE	APOYAR DE MANERA TÉCNICA EL PROCESO D	CD-ARN-887-2025	1200	$ 25.715.711	https://community.secop.gov.co/public/tend	TERMINADO
CONTRATACIÓN DIRECTA - PRE	APOYAR DE MANERA TÉCNICA EL PROCESO D	CD-ARN-887-2025	1202	$ 25.715.711	https://community.secop.gov.co/public/tend	TERMINADO

CONTRATACIÓN DIRECTA - PRE	APOYAR DE MANERA TÉCNICA EL PROCESO D	CD-ARN-887-2025	1203	$ 25.715.711	https://community.secop.gov.co/public/tend	TERMINADO
CONTRATACIÓN DIRECTA - PRE	APOYAR DE MANERA TÉCNICA EL PROCESO D	CD-ARN-887-2025	1204	$ 25.715.711	https://community.secop.gov.co/public/tend	TERMINADO
CONTRATACIÓN DIRECTA - PRE	APOYAR DE MANERA TÉCNICA EL PROCESO D	CD-ARN-887-2025	1205	$ 25.715.711	https://community.secop.gov.co/public/tend	TERMINADO
CONTRATACIÓN DIRECTA - PRE	PRESTAR CON PLENA AUTONOMÍA TÉCNICA Y	CD-ARN-935-2025	1206	$ 79.875.264	https://community.secop.gov.co/public/tend	TERMINADO
CONTRATACIÓN DIRECTA - PRE	APOYAR DE MANERA TÉCNICA EL PROCESO D	CD-ARN-887-2025	1207	$ 25.715.711	https://community.secop.gov.co/public/tend	TERMINADO
CONTRATACIÓN DIRECTA - PRE	PRESTAR CON PLENA AUTONOMÍA ADMINISTR	CD-ARN-888-2025	1208	$ 51.420.198	https://community.secop.gov.co/public/tend	TERMINADO
CONTRATACIÓN DIRECTA - PRE	PRESTAR LOS SERVICIOS PROFESIONALES DE	CD-ARN-889-2025	1209	$ 51.420.198	https://community.secop.gov.co/public/tend	TERMINADO
CONTRATACIÓN DIRECTA - PRE	PRESTAR SERVICIOS PROFESIONALES APOYA	CD-ARN-890-2025	1210	$ 51.420.198	https://community.secop.gov.co/public/tend	TERMINADO
CONTRATACIÓN DIRECTA - PRE	PRESTAR CON PLENA AUTONOMÍA TÉCNICA Y	CD-ARN-891-2025	1211	$ 41.047.011	https://community.secop.gov.co/public/tend	TERMINADO
CONTRATACIÓN DIRECTA - PRE	PRESTAR LOS SERVICIOS PROFESIONALES PA	CD-ARN-892-2025	1212	$ 131.199.649	https://community.secop.gov.co/public/tend	TERMINADO
CONTRATACIÓN DIRECTA - PRE	PRESTAR LOS SERVICIOS PROFESIONALES PA	CD-ARN-893-2025	1213	$ 60.220.337	https://community.secop.gov.co/public/tend	TERMINADO
CONTRATACIÓN DIRECTA - PRE	PRESTAR CON PLENA AUTONOMÍA TÉCNICA Y	CD-ARN-906-2025	1221	$ 57.400.000	https://community.secop.gov.co/public/tend	TERMINADO
CONTRATACIÓN DIRECTA - PRE	PRESTAR CON PLENA AUTONOMÍA TÉCNICA Y	CD-ARN-907-2025	1222	$ 52.712.052	https://community.secop.gov.co/public/tend	TERMINADO
CONTRATACIÓN DIRECTA - PRE	PRESTAR CON PLENA AUTONOMÍA TÉCNICA Y	CD-ARN-908-2025	1223	$ 66.935.964	https://community.secop.gov.co/public/tend	TERMINADO
CONTRATACIÓN DIRECTA - PRE	PRESTAR CON PLENA AUTONOMÍA TÉCNICA Y	CD-ARN-909-2025	1224	$ 66.935.964	https://community.secop.gov.co/public/tend	TERMINADO
CONTRATACIÓN DIRECTA - PRE	PRESTAR CON AUTONOMÍA TÉCNICA Y ADMIN	CD-ARN-910-2025	1225	$ 36.367.769	https://community.secop.gov.co/public/tend	TERMINADO
CONTRATACIÓN DIRECTA - PRE	PRESTAR CON AUTONOMÍA TÉCNICA Y ADMIN	CD-ARN-911-2025	1226	$ 101.706.423	https://community.secop.gov.co/public/tend	TERMINADO
CONTRATACIÓN DIRECTA - PRE	PRESTAR CON AUTONOMÍA TÉCNICA Y ADMIN	CD-ARN-912-2025	1227	$ 92.704.360	https://community.secop.gov.co/public/tend	TERMINADO
CONTRATACIÓN DIRECTA - PRE	PRESTAR SUS SERVICIOS A LA AGENCIA PARA	CD-ARN-913-2025	1228	$ 36.497.192	https://community.secop.gov.co/public/tend	TERMINADO
CONTRATACIÓN DIRECTA - PRE	PRESTAR SUS SERVICIOS A LA AGENCIA PARA	CD-ARN-914-2025	1229	$ 36.497.192	https://community.secop.gov.co/public/tend	TERMINADO
CONTRATACIÓN DIRECTA - PRE	PRESTAR CON PLENA AUTONOMÍA TÉCNICA Y	CD-ARN-915-2025	1230	$ 58.401.602	https://community.secop.gov.co/public/tend	TERMINADO
CONTRATACIÓN DIRECTA - PRE	PRESTAR CON PLENA AUTONOMÍA TÉCNICA Y	CD-ARN-984-2025	1231	$ 23.126.881	https://community.secop.gov.co/public/tend	TERMINADO
CONTRATACIÓN DIRECTA - PRE	PRESTAR CON AUTONOMÍA TÉCNICA Y ADMIN	CD-ARN-917-2025	1232	$ 36.367.769	https://community.secop.gov.co/public/tend	TERMINADO
CONTRATACIÓN DIRECTA - PRE	PRESTAR CON PLENA AUTONOMÍA TÉCNICA Y	CD-ARN-918-2025	1233	$ 99.196.862	https://community.secop.gov.co/public/tend	TERMINADO
CONTRATACIÓN DIRECTA - PRE	PRESTAR CON PLENA AUTONOMÍA TÉCNICA Y	CD-ARN-919-2025	1234	$ 51.310.600	https://community.secop.gov.co/public/tend	TERMINADO
CONTRATACIÓN DIRECTA - PRE	PRESTAR CON PLENA AUTONOMÍA TÉCNICA Y	CD-ARN-920-2025	1235	$ 57.997.438	https://community.secop.gov.co/public/tend	TERMINADO
CONTRATACIÓN DIRECTA - PRE	PRESTAR CON PLENA AUTONOMÍA TÉCNICA Y	CD-ARN-921-2025	1236	$ 99.196.862	https://community.secop.gov.co/public/tend	TERMINADO
CONTRATACIÓN DIRECTA - PRE	PRESTAR CON PLENA AUTONOMÍA TÉCNICA Y	CD-ARN-922-2025	1237	$ 24.674.793	https://community.secop.gov.co/public/tend	TERMINADO
CONTRATACIÓN DIRECTA - PRE	PRESTAR CON PLENA AUTONOMÍA TÉCNICA Y	CD-ARN-923-2025	1238	$ 66.935.964	https://community.secop.gov.co/public/tend	TERMINADO
CONTRATACIÓN DIRECTA - PRE	PRESTAR CON PLENA AUTONOMÍA TÉCNICA Y	CD-ARN-924-2025	1239	$ 66.935.964	https://community.secop.gov.co/public/tend	TERMINADO
CONTRATACIÓN DIRECTA - PRE	PRESTAR CON PLENA AUTONOMÍA TÉCNICA Y	CD-ARN-925-2025	1240	$ 52.339.528	https://community.secop.gov.co/public/tend	TERMINADO
CONTRATACIÓN DIRECTA - PRE	PRESTAR CON PLENA AUTONOMÍA TÉCNICA Y	CD-ARN-926-2025	1241	$ 79.597.919	https://community.secop.gov.co/public/tend	TERMINADO
CONTRATACIÓN DIRECTA - PRE	PRESTAR CON PLENA AUTONOMÍA TÉCNICA Y	CD-ARN-927-2025	1242	$ 49.522.137	https://community.secop.gov.co/public/tend	TERMINADO
CONTRATACIÓN DIRECTA - PRE	PRESTAR CON PLENA AUTONOMÍA TÉCNICA Y	CD-ARN-928-2025	1243	$ 56.200.000	https://community.secop.gov.co/public/tend	TERMINADO
CONTRATACIÓN DIRECTA - PRE	PRESTAR CON AUTONOMÍA TÉCNICA Y ADMIN	CD-ARN-929-2025	1244	$ 47.254.679	https://community.secop.gov.co/public/tend	TERMINADO
CONTRATACIÓN DIRECTA - PRE	PRESTAR CON AUTONOMÍA TÉCNICA Y ADMIN	CD-ARN-930-2025	1245	$ 78.608.261	https://community.secop.gov.co/public/tend	TERMINADO
CONTRATACIÓN DIRECTA - PRE	PRESTAR CON PLENA AUTONOMÍA TÉCNICA Y	CD-ARN-931-2025	1246	$ 79.597.919	https://community.secop.gov.co/public/tend	TERMINADO
CONTRATACIÓN DIRECTA - PRE	PRESTAR CON PLENA AUTONOMÍA TÉCNICA Y	CD-ARN-932-2025	1247	$ 53.457.098	https://community.secop.gov.co/public/tend	TERMINADO
CONTRATACIÓN DIRECTA - PRE	PRESTAR CON PLENA AUTONOMÍA TÉCNICA Y	CD-ARN-933-2025	1248	$ 52.406.200	https://community.secop.gov.co/public/tend	TERMINADO
CONTRATACIÓN DIRECTA - PRE	PRESTAR CON PLENA AUTONOMÍA TÉCNICA Y	CD-ARN-934-2025	1249	$ 18.290.406	https://community.secop.gov.co/public/tend	TERMINADO
CONTRATACIÓN DIRECTA - PRE	PRESTAR CON PLENA AUTONOMÍA TÉCNICA Y	CD-ARN-936-2025	1250	$ 43.164.192	https://community.secop.gov.co/public/tend	TERMINADO
CONTRATACIÓN DIRECTA - PRE	PRESTAR CON PLENA AUTONOMÍA TÉCNICA Y	CD-ARN-937-2025	1251	$ 66.472.740	https://community.secop.gov.co/public/tend	TERMINADO

CONTRATACIÓN DIRECTA - PRE	PRESTAR LOS SERVICIOS PROFESIONALES EN	CD-ARN-938-2025	1252	$ 43.014.316	https://community.secop.gov.co/public/tend	TERMINADO
CONTRATACIÓN DIRECTA - PRE	PRESTAR CON PLENA AUTONOMÍA TÉCNICA Y	CD-ARN-939-2025	1253	$ 92.062.808	https://community.secop.gov.co/public/tend	TERMINADO
CONTRATACIÓN DIRECTA - PRE	PRESTAR CON PLENA AUTONOMÍA TÉCNICA Y	CD-ARN-940-2025	1254	$ 66.472.740	https://community.secop.gov.co/public/tend	TERMINADO
CONTRATACIÓN DIRECTA - PRE	PRESTAR CON PLENA AUTONOMÍA TÉCNICA Y	CD-ARN-940-2025	1255	$ 66.472.740	https://community.secop.gov.co/public/tend	TERMINADO
CONTRATACIÓN DIRECTA - PRE	PRESTAR CON PLENA AUTONOMÍA TÉCNICA Y	CD-ARN-940-2025	1256	$ 66.472.740	https://community.secop.gov.co/public/tend	TERMINADO
CONTRATACIÓN DIRECTA - PRE	PRESTAR CON PLENA AUTONOMÍA TÉCNICA Y	CD-ARN-940-2025	1257	$ 66.472.740	https://community.secop.gov.co/public/tend	TERMINADO
CONTRATACIÓN DIRECTA - PRE	PRESTAR CON PLENA AUTONOMÍA TÉCNICA Y	CD-ARN-941-2025	1258	$ 106.922.137	https://community.secop.gov.co/public/tend	TERMINADO
CONTRATACIÓN DIRECTA - PRE	PRESTAR CON PLENA AUTONOMÍA TÉCNICA Y	CD-ARN-942-2025	1259	$ 92.062.808	https://community.secop.gov.co/public/tend	TERMINADO
CONTRATACIÓN DIRECTA - PRE	PRESTAR CON AUTONOMÍA TÉCNICA Y ADMIN	CD-ARN-944-2025	1260	$ 74.026.827	https://community.secop.gov.co/public/tend	TERMINADO
CONTRATACIÓN DIRECTA - PRE	PRESTAR CON AUTONOMÍA TÉCNICA Y ADMIN	CD-ARN-945-2025	1261	$ 65.083.066	https://community.secop.gov.co/public/tend	TERMINADO
CONTRATACIÓN DIRECTA - PRE	PRESTAR CON PLENA AUTONOMÍA ADMINISTR	CD-ARN-946-2025	1262	$ 56.987.030	https://community.secop.gov.co/public/tend	TERMINADO
CONTRATACIÓN DIRECTA - PRE	PRESTAR CON PLENA AUTONOMÍA TÉCNICA Y	CD-ARN-947-2025	1263	$ 127.490.825	https://community.secop.gov.co/public/tend	TERMINADO
CONTRATACIÓN DIRECTA - PRE	PRESTAR CON AUTONOMÍA TÉCNICA Y ADMIN	CD-ARN-948-2025	1264	$ 53.600.000	https://community.secop.gov.co/public/tend	TERMINADO
CONTRATACIÓN DIRECTA - PRE	APOYAR DE MANERA TÉCNICA EL PROCESO D	CD-ARN-949-2025	1265	$ 12.771.561	https://community.secop.gov.co/public/tend	TERMINADO
CONTRATACIÓN DIRECTA - PRE	PRESTAR CON PLENA AUTONOMÍA TÉCNICA Y	CD-ARN-950-2025	1267	$ 23.817.236	https://community.secop.gov.co/public/tend	TERMINADO
CONTRATACIÓN DIRECTA - PRE	PRESTAR CON PLENA AUTONOMÍA TÉCNICA Y	CD-ARN-950-2025	1269	$ 23.817.236	https://community.secop.gov.co/public/tend	TERMINADO
CONTRATACIÓN DIRECTA - PRE	PRESTAR CON PLENA AUTONOMÍA TÉCNICA Y	CD-ARN-951-2025	1270	$ 24.248.708	https://community.secop.gov.co/public/tend	TERMINADO
CONTRATACIÓN DIRECTA - PRE	PRESTAR CON PLENA AUTONOMÍA TÉCNICA Y	CD-ARN-951-2025	1271	$ 24.248.708	https://community.secop.gov.co/public/tend	TERMINADO
CONTRATACIÓN DIRECTA - PRE	PRESTAR CON PLENA AUTONOMÍA TÉCNICA Y	CD-ARN-951-2025	1272	$ 24.248.708	https://community.secop.gov.co/public/tend	TERMINADO
CONTRATACIÓN DIRECTA - PRE	PRESTAR SERVICIOS PROFESIONALES CON PI	CD-ARN-969-2025	1273	$ 48.936.800	https://community.secop.gov.co/public/tend	TERMINADO
CONTRATACIÓN DIRECTA - PRE	PRESTAR CON PLENA AUTONOMÍA TÉCNICA Y	CD-ARN-952-2025	1274	$ 23.730.942	https://community.secop.gov.co/public/tend	TERMINADO
CONTRATACIÓN DIRECTA - PRE	PRESTAR CON PLENA AUTONOMÍA TÉCNICA Y	CD-ARN-985-2025	1275	$ 23.126.881	https://community.secop.gov.co/public/tend	TERMINADO
CONTRATACIÓN DIRECTA - PRE	PRESTAR CON PLENA AUTONOMÍA TÉCNICA Y	CD-ARN-952-2025	1276	$ 23.730.942	https://community.secop.gov.co/public/tend	TERMINADO
CONTRATACIÓN DIRECTA - PRE	APOYAR DE MANERA TÉCNICA EL PROCESO D	CD-ARN-953-2025	1277	$ 24.248.708	https://community.secop.gov.co/public/tend	TERMINADO
CONTRATACIÓN DIRECTA - PRE	APOYAR DE MANERA TÉCNICA EL PROCESO D	CD-ARN-953-2025	1278	$ 24.248.708	https://community.secop.gov.co/public/tend	TERMINADO
CONTRATACIÓN DIRECTA - PRE	APOYAR DE MANERA TÉCNICA EL PROCESO D	CD-ARN-953-2025	1279	$ 7.507.607	https://community.secop.gov.co/public/tend	TERMINADO
CONTRATACIÓN DIRECTA - PRE	PRESTAR CON PLENA AUTONOMÍA TÉCNICA Y	CD-ARN-954-2025	1281	$ 75.992.439	https://community.secop.gov.co/public/tend	TERMINADO
CONTRATACIÓN DIRECTA - PRE	PRESTAR CON PLENA AUTONOMÍA TÉCNICA Y	CD-ARN-955-2025	1282	$ 75.992.439	https://community.secop.gov.co/public/tend	TERMINADO
CONTRATACIÓN DIRECTA - PRE	PRESTAR CON PLENA AUTONOMÍA TÉCNICA Y	CD-ARN-916-2025	1283	$ 23.644.647	https://community.secop.gov.co/public/tend	TERMINADO
CONTRATACIÓN DIRECTA - PRE	PRESTAR CON PLENA AUTONOMÍA TÉCNICA Y	CD-ARN-957-2025	1285	$ 23.126.881	https://community.secop.gov.co/public/tend	TERMINADO
CONTRATACIÓN DIRECTA - PRE	PRESTAR CON PLENA AUTONOMÍA TÉCNICA Y	CD-ARN-958-2025	1286	$ 48.936.800	https://community.secop.gov.co/public/tend	TERMINADO
CONTRATACIÓN DIRECTA - PRE	PRESTAR CON PLENA AUTONOMÍA TÉCNICA Y	CD-ARN-959-2025	1287	$ 50.290.650	https://community.secop.gov.co/public/tend	TERMINADO
CONTRATACIÓN DIRECTA - PRE	PRESTAR CON PLENA AUTONOMÍA TÉCNICA Y	CD-ARN-960-2025	1288	$ 71.128.980	https://community.secop.gov.co/public/tend	TERMINADO
CONTRATACIÓN DIRECTA - PRE	PRESTAR CON PLENA AUTONOMÍA TÉCNICA Y	CD-ARN-961-2025	1289	$ 48.200.000	https://community.secop.gov.co/public/tend	TERMINADO
CONTRATACIÓN DIRECTA - PRE	PRESTAR CON AUTONOMÍA ADMINISTRATIVA S	CD-ARN-991-2025	1290	$ 44.518.158	https://community.secop.gov.co/public/tend	TERMINADO
CONTRATACIÓN DIRECTA - PRE	PRESTAR CON PLENA AUTONOMÍA TÉCNICA Y	CD-ARN-963-2025	1291	$ 48.754.200	https://community.secop.gov.co/public/tend	TERMINADO
CONTRATACIÓN DIRECTA - PRE	PRESTAR CON PLENA AUTONOMÍA TÉCNICA Y	CD-ARN-963-2025	1292	$ 48.754.200	https://community.secop.gov.co/public/tend	TERMINADO
CONTRATACIÓN DIRECTA - PRE	PRESTAR CON PLENA AUTONOMÍA TÉCNICA Y	CD-ARN-964-2025	1293	$ 49.731.865	https://community.secop.gov.co/public/tend	TERMINADO
CONTRATACIÓN DIRECTA - PRE	APOYAR LA IMPLEMENTACIÓN DE ACTIVIDADE	CD-ARN-965-2025	1294	$ 49.731.865	https://community.secop.gov.co/public/tend	TERMINADO
CONTRATACIÓN DIRECTA - PRE	PRESTAR CON PLENA AUTONOMÍA TÉCNICA Y	CD-ARN-966-2025	1295	$ 49.302.000	https://community.secop.gov.co/public/tend	TERMINADO
CONTRATACIÓN DIRECTA - PRE	PRESTAR SERVICIOS PROFESIONALES PARA A	CD-ARN-967-2025	1296	$ 74.883.060	https://community.secop.gov.co/public/tend	TERMINADO
CONTRATACIÓN DIRECTA - PRE	PRESTAR CON PLENA AUTONOMÍA TÉCNICA Y	CD-ARN-968-2025	1297	$ 74.883.060	https://community.secop.gov.co/public/tend	TERMINADO

CONTRATACIÓN DIRECTA - PRE	PRESTAR CON AUTONOMÍA TÉCNICA Y ADMIN	CD-ARN-972-2025	1298	$ 37.607.530	https://community.secop.gov.co/public/tend	TERMINADO
CONTRATACIÓN DIRECTA - PRE	PRESTAR CON PLENA AUTONOMÍA TÉCNICA Y	CD-ARN-970-2025	1299	$ 49.302.000	https://community.secop.gov.co/public/tend	TERMINADO
CONTRATACIÓN DIRECTA - PRE	PRESTAR CON PLENA AUTONOMÍA TÉCNICA Y	CD-ARN-971-2025	1300	$ 21.343.101	https://community.secop.gov.co/public/tend	TERMINADO
CONTRATACIÓN DIRECTA - PRE	PRESTAR CON AUTONOMÍA TÉCNICA Y ADMIN	CD-ARN-989-2025	1301	$ 48.986.818	https://community.secop.gov.co/public/tend	TERMINADO
CONTRATACIÓN DIRECTA - PRE	PRESTAR CON AUTONOMÍA TÉCNICA Y ADMIN	CD-ARN-973-2025	1302	$ 15.530.720	https://community.secop.gov.co/public/tend	TERMINADO
CONTRATACIÓN DIRECTA - PRE	PRESTAR CON PLENA AUTONOMÍA TÉCNICA Y	CD-ARN-974-2025	1303	$ 74.883.060	https://community.secop.gov.co/public/tend	TERMINADO
CONTRATACIÓN DIRECTA - PRE	PRESTAR CON PLENA AUTONOMÍA TÉCNICA Y	CD-ARN-975-2025	1304	$ 49.918.127	https://community.secop.gov.co/public/tend	TERMINADO
CONTRATACIÓN DIRECTA - PRE	PRESTAR SERVICIOS DE APOYO PARA LAS ACT	CD-ARN-976-2025	1305	$ 34.944.120	https://community.secop.gov.co/public/tend	TERMINADO
CONTRATACIÓN DIRECTA - PRE	PRESTAR SERVICIOS PROFESIONALES PARA A	CD-ARN-977-2025	1306	$ 32.493.150	https://community.secop.gov.co/public/tend	TERMINADO
CONTRATACIÓN DIRECTA - PRE	PRESTAR CON PLENA AUTONOMÍA ADMINISTR	CD-ARN-978-2025	1307	$ 40.466.430	https://community.secop.gov.co/public/tend	TERMINADO
CONTRATACIÓN DIRECTA - PRE	PRESTAR CON PLENA AUTONOMÍA ADMINISTR	CD-ARN-978-2025	1308	$ 40.466.430	https://community.secop.gov.co/public/tend	TERMINADO
CONTRATACIÓN DIRECTA - PRE	PRESTAR CON PLENA AUTONOMÍA LOS SERVI	CD-ARN-979-2025	1309	$ 30.662.550	https://community.secop.gov.co/public/tend	TERMINADO
CONTRATACIÓN DIRECTA - PRE	PRESTAR CON PLENA AUTONOMÍA TÉCNICA Y	CD-ARN-980-2025	1310	$ 60.682.431	https://community.secop.gov.co/public/tend	TERMINADO
CONTRATACIÓN DIRECTA - PRE	PRESTAR CON PLENA AUTONOMÍA TÉCNICA Y	CD-ARN-982-2025	1311	$ 49.918.127	https://community.secop.gov.co/public/tend	TERMINADO
CONTRATACIÓN DIRECTA - PRE	PRESTAR CON PLENA AUTONOMÍA SUS SERVI	CD-ARN-986-2025	1312	$ 34.038.161	https://community.secop.gov.co/public/tend	TERMINADO
CONTRATACIÓN DIRECTA - PRE	PRESTAR SERVICIOS PROFESIONALES PARA A	CD-ARN-987-2025	1313	$ 45.380.913	https://community.secop.gov.co/public/tend	TERMINADO
CONTRATACIÓN DIRECTA - PRE	PRESTAR CON PLENA AUTONOMÍA TÉCNICA Y	CD-ARN-988-2025	1314	$ 47.841.200	https://community.secop.gov.co/public/tend	TERMINADO
CONTRATACIÓN DIRECTA - PRE	PRESTAR CON PLENA AUTONOMÍA TÉCNICA Y	CD-ARN-990-2025	1315	$ 47.658.600	https://community.secop.gov.co/public/tend	TERMINADO
CONTRATACIÓN DIRECTA - PRE	PRESTAR CON PLENA AUTONOMÍA TÉCNICA Y	CD-ARN-992-2025	1316	$ 47.658.600	https://community.secop.gov.co/public/tend	TERMINADO
CONTRATACIÓN DIRECTA - PRE	PRESTAR CON AUTONOMÍA TÉCNICA Y ADMIN	CD-ARN-993-2025	1317	$ 19.854.364	https://community.secop.gov.co/public/tend	TERMINADO
CONTRATACIÓN DIRECTA - PRE	Prestar con plena autonomía técnica y adminis	CD-ARN-994-2025	1318	$ 66.285.375	https://community.secop.gov.co/public/tend	TERMINADO
CONTRATACIÓN DIRECTA - PRE	Prestar con plena autonomía técnica a la Agen	CD-ARN-995-2025	1319	$ 19.544.066	https://community.secop.gov.co/public/tend	TERMINADO
CONTRATACIÓN DIRECTA - PRE	PRESTAR CON PLENA AUTONOMÍA ADMINISTR	CD-ARN-996-2025	1320	$ 20.284.931	https://community.secop.gov.co/public/tend	TERMINADO
CONTRATACIÓN DIRECTA - PRE	PRESTAR CON PLENA AUTONOMÍA LOS SERVI	CD-ARN-997-2025	1321	$ 82.118.741	https://community.secop.gov.co/public/tend	TERMINADO
CONTRATACIÓN DIRECTA - PRE	PRESTAR, CON PLENA AUTONOMÍA, LOS SERV	CD-ARN-998-2025	1322	$ 59.292.757	https://community.secop.gov.co/public/tend	TERMINADO
CONTRATACIÓN DIRECTA - PRE	PRESTAR CON PLENA AUTONOMÍA ADMINISTR	CD-ARN-999-2025	1323	$ 71.277.579	https://community.secop.gov.co/public/tend	TERMINADO
CONTRATACIÓN DIRECTA - PRE	PRESTAR CON PLENA AUTONOMÍA ADMINISTR	CD-ARN-1000-2025	1324	$ 67.704.251	https://community.secop.gov.co/public/tend	TERMINADO
CONTRATACIÓN DIRECTA - PRE	PRESTAR CON PLENA AUTONOMÍA TÉCNICA Y	CD-ARN-1001-2025	1325	$ 47.682.987	https://community.secop.gov.co/public/tend	TERMINADO
CONTRATACIÓN DIRECTA - PRE	PRESTAR CON PLENA AUTONOMÍA TÉCNICA Y	CD-ARN-1002-2025	1326	$ 50.000.000	https://community.secop.gov.co/public/tend	TERMINADO
CONTRATACIÓN DIRECTA - PRE	PRESTAR CON PLENA AUTONOMÍA ADMINISTR	CD-ARN-1003-2025	1327	$ 67.440.811	https://community.secop.gov.co/public/tend	TERMINADO
CONTRATACIÓN DIRECTA - PRE	PRESTAR CON PLENA AUTONOMÍA ADMINISTR	CD-ARN-1004-2025	1328	$ 67.440.811	https://community.secop.gov.co/public/tend	TERMINADO
CONTRATACIÓN DIRECTA - PRE	PRESTAR CON PLENA AUTONOMÍA ADMINISTR	CD-ARN-1005-2025	1329	$ 67.440.811	https://community.secop.gov.co/public/tend	TERMINADO
CONTRATACIÓN DIRECTA - PRE	PRESTAR CON PLENA AUTONOMÍA ADMINISTR	CD-ARN-1006-2025	1330	$ 67.440.811	https://community.secop.gov.co/public/tend	TERMINADO
CONTRATACIÓN DIRECTA - PRE	PRESTAR CON PLENA AUTONOMÍA ADMINISTR	CD-ARN-1007-2025	1331	$ 71.000.235	https://community.secop.gov.co/public/tend	TERMINADO
CONTRATACIÓN DIRECTA - PRE	Prestar los servicios personales para apoyar la	CD-ARN-1010-2025	1333	$ 20.624.346	https://community.secop.gov.co/public/tend	TERMINADO
CONTRATACIÓN DIRECTA - PRE	Prestar con autonomía técnica y administrativa	CD-ARN-1011-2025	1334	$ 44.516.538	https://community.secop.gov.co/public/tend	TERMINADO
CONTRATACIÓN DIRECTA - PRE	Prestar con plena autonomía técnica y adminis	CD-ARN-1013-2025	1336	$ 20.969.523	https://community.secop.gov.co/public/tend	TERMINADO
CONTRATACIÓN DIRECTA - PRE	PRESTAR CON AUTONOMÍA TÉCNICA Y ADMIN	CD-ARN-1014-2025	1337	$ 56.281.797	https://community.secop.gov.co/public/tend	TERMINADO
CONTRATACIÓN DIRECTA - PRE	Prestar con plena autonomía técnica y adminis	CD-ARN-1015-2025	1338	$ 26.556.883	https://community.secop.gov.co/public/tend	TERMINADO
CONTRATACIÓN DIRECTA - PRE	Prestar con plena autonomía técnica y adminis	CD-ARN-1016-2025	1339	$ 43.641.400	https://community.secop.gov.co/public/tend	TERMINADO
CONTRATACIÓN DIRECTA - PRE	Prestar con plena autonomía técnica y adminis	CD-ARN-1017-2025	1340	$ 35.820.284	https://community.secop.gov.co/public/tend	TERMINADO
CONTRATACIÓN DIRECTA - PRE	Prestar con plena autonomía técnica y adminis	CD-ARN-1019-2025	1343	$ 25.922.525	https://community.secop.gov.co/public/tend	TERMINADO

CONTRATACIÓN DIRECTA - PRE	Prestar con plena autonomía técnica y adminis	CD-ARN-1020-2025	1344	$ 66.285.375	https://community.secop.gov.co/public/tend	TERMINADO
CONTRATACIÓN DIRECTA - PRE	Prestar con autonomía técnica y administrativa	CD-ARN-1021-2025	1345	$ 62.962.319	https://community.secop.gov.co/public/tend	TERMINADO
CONTRATACIÓN DIRECTA - PRE	Prestar con plena autonomía técnica y adminis	CD-ARN-1022-2025	1346	$ 62.962.319	https://community.secop.gov.co/public/tend	TERMINADO
CONTRATACIÓN DIRECTA - PRE	Prestar servicios profesionales para apoyar las	CD-ARN-1023-2025	1347	$ 28.762.455	https://community.secop.gov.co/public/tend	TERMINADO
CONTRATACIÓN DIRECTA - PRE	PRESTAR CON AUTONOMIA TECNICA Y ADMIN	CD-ARN-1024-2025	1348	$ 39.514.179	https://community.secop.gov.co/public/tend	TERMINADO
CONTRATACIÓN DIRECTA - PRE	Prestar con autonomía técnica y administrativa	CD-ARN-1025-2025	1349	$ 60.064.472	https://community.secop.gov.co/public/tend	TERMINADO
CONTRATACIÓN DIRECTA - PRE	PRESTAR CON AUTONOMIA TECNICA Y ADMIN	CD-ARN-1042-2025	1350	$ 46.276.702	https://community.secop.gov.co/public/tend	TERMINADO
CONTRATACIÓN DIRECTA - PRE	PRESTAR CON AUTONOMIA TECNICA Y ADMIN	CD-ARN-1026-2025	1351	$ 46.882.947	https://community.secop.gov.co/public/tend	TERMINADO
CONTRATACIÓN DIRECTA - PRE	PRESTAR CON AUTONOMIA TECNICA Y ADMIN	CD-ARN-1027-2025	1352	$ 9.923.848	https://community.secop.gov.co/public/tend	TERMINADO
CONTRATACIÓN DIRECTA - PRE	PRESTAR CON AUTONOMIA TECNICA Y ADMIN	CD-ARN-1029-2025	1354	$ 22.742.263	https://community.secop.gov.co/public/tend	TERMINADO
CONTRATACIÓN DIRECTA - PRE	PRESTAR CON AUTONOMIA TECNICA Y ADMIN	CD-ARN-1030-2025	1355	$ 61.118.235	https://community.secop.gov.co/public/tend	TERMINADO
CONTRATACIÓN DIRECTA - PRE	Prestar con plena autonomía técnica y adminis	CD-ARN-1031-2025	1356	$ 19.416.225	https://community.secop.gov.co/public/tend	TERMINADO
CONTRATACIÓN DIRECTA - PRE	Prestar con plena autonomía técnica y adminis	CD-ARN-1032-2025	1357	$ 20.365.463	https://community.secop.gov.co/public/tend	TERMINADO
CONTRATACIÓN DIRECTA - PRE	Prestar con plena autonomía técnica y adminis	CD-ARN-1032-2025	1358	$ 20.365.463	https://community.secop.gov.co/public/tend	TERMINADO
CONTRATACIÓN DIRECTA - PRE	PRESTAR CON AUTONOMIA TECNICA Y ADMIN	CD-ARN-1034-2025	1360	$ 31.612.880	https://community.secop.gov.co/public/tend	TERMINADO
CONTRATACIÓN DIRECTA - PRE	Prestar con plena autonomía administrativa y t	CD-ARN-1035-2025	1361	$ 46.882.947	https://community.secop.gov.co/public/tend	TERMINADO
CONTRATACIÓN DIRECTA - PRE	PRESTAR CON PLENA AUTONOMIA TECNICA Y	CD-ARN-1036-2025	1362	$ 42.363.200	https://community.secop.gov.co/public/tend	TERMINADO
CONTRATACIÓN DIRECTA - PRE	PRESTAR CON PLENA AUTONOMIA TECNICA Y	CD-ARN-1037-2025	1363	$ 54.197.286	https://community.secop.gov.co/public/tend	TERMINADO
CONTRATACIÓN DIRECTA - PRE	Prestar con plena autonomía técnica y adminis	CD-ARN-1028-2025	1364	$ 41.815.400	https://community.secop.gov.co/public/tend	TERMINADO
CONTRATACIÓN DIRECTA - PRE	PRESTAR CON PLENA AUTONOMIA TECNICA Y	CD-ARN-1038-2025	1365	$ 43.585.230	https://community.secop.gov.co/public/tend	TERMINADO
CONTRATACIÓN DIRECTA - PRE	PRESTAR CON AUTONOMIA TECNICA Y ADMIN	CD-ARN-1039-2025	1366	$ 38.261.574	https://community.secop.gov.co/public/tend	TERMINADO
CONTRATACIÓN DIRECTA - PRE	Prestar con plena autonomía técnica y adminis	CD-ARN-1040-2025	1367	$ 34.321.528	https://community.secop.gov.co/public/tend	TERMINADO
CONTRATACIÓN DIRECTA - PRE	APOYAR DE MANERA TECNICA EL PROCESO D	CD-ARN-1041-2025	1368	$ 5.091.365	https://community.secop.gov.co/public/tend	TERMINADO
CONTRATACIÓN DIRECTA - PRE	Prestar con plena autonomía técnica y adminis	CD-ARN-1044-2025	1370	$ 29.249.523	https://community.secop.gov.co/public/tend	TERMINADO
CONTRATACIÓN DIRECTA - PRE	Prestar con plena autonomía técnica y adminis	CD-ARN-1045-2025	1371	$ 24.556.783	https://community.secop.gov.co/public/tend	TERMINADO
CONTRATACIÓN DIRECTA - PRE	PRESTAR SERVICIOS PROFESIONALES PARA A	CD-ARN-1047-2025	1372	$ 62.402.550	https://community.secop.gov.co/public/tend	TERMINADO
CONTRATACIÓN DIRECTA - PRE	Prestación de servicios profesionales al Grupo	CD-ARN-1048-2025	1373	$ 26.475.900	https://community.secop.gov.co/public/tend	TERMINADO
CONTRATACIÓN DIRECTA - PRE	Prestar con autonomía técnica y administrativa	CD-ARN-1052-2025	1376	$ 17.073.208	https://community.secop.gov.co/public/tend	TERMINADO
CONTRATACIÓN DIRECTA - PRE	Prestar con plena autonomía técnica y adminis	CD-ARN-1053-2025	1377	$ 20.116.260	https://community.secop.gov.co/public/tend	TERMINADO
CONTRATACIÓN DIRECTA - PRE	Prestar con plena autonomía técnica y admini	CD-ARN-1060-2025	1384	$ 71.891.803	https://community.secop.gov.co/public/tend	TERMINADO
CONTRATACIÓN DIRECTA - PRE	Prestar con plena autonomía técnica y adminis	CD-ARN-1061-2025	1385	$ 71.891.803	https://community.secop.gov.co/public/tend	TERMINADO
CONTRATACIÓN DIRECTA - PRE	PRESTAR CON PLENA AUTONOMÍA TÉCNICA Y	CD-ARN-1062-2025	1386	$ 39.859.997	https://community.secop.gov.co/public/tend	TERMINADO
CONTRATACIÓN DIRECTA - PRE	PRESTAR CON AUTONOMÍA TÉCNICA Y ADMIN	CD-ARN-1063-2025	1387	$ 73.965.605	https://community.secop.gov.co/public/tend	TERMINADO
CONTRATACIÓN DIRECTA - PRE	PRESTAR CON AUTONOMÍA TÉCNICA Y ADMIN	CD-ARN-1064-2025	1388	$ 23.843.264	https://community.secop.gov.co/public/tend	LIQUIDADO
CONTRATACIÓN DIRECTA - PRE	Prestar con plena autonomía administrativa y t	CD-ARN-1065-2025	1389	$ 8.891.593	https://community.secop.gov.co/public/tend	TERMINADO
CONTRATACIÓN DIRECTA - PRE	PRESTAR CON PLENA AUTONOMÍA TÉCNICA Y	CD-ARN-1066-2025	1390	$ 43.245.477	https://community.secop.gov.co/public/tend	TERMINADO
CONTRATACIÓN DIRECTA - PRE	PRESTAR CON PLENA AUTONOMÍA TÉCNICA Y	CD-ARN-1067-2025	1391	$ 36.925.914	https://community.secop.gov.co/public/tend	TERMINADO
CONTRATACIÓN DIRECTA - PRE	PRESTAR CON PLENA AUTONOMÍA TÉCNICA Y	CD-ARN-1086-2025	1392	$ 39.203.843	https://community.secop.gov.co/public/tend	TERMINADO
CONTRATACIÓN DIRECTA - PRE	PRESTAR SERVICIOS PROFESIONALES PARA A	CD-ARN-1068-2025	1393	$ 56.376.303	https://community.secop.gov.co/public/tend	TERMINADO
CONTRATACIÓN DIRECTA - PRE	PRESTAR CON PLENA AUTONOMÍA TÉCNICA Y	CD-ARN-1069-2025	1394	$ 17.949.221	https://community.secop.gov.co/public/tend	TERMINADO
CONTRATACIÓN DIRECTA - PRE	Prestar con plena autonomía técnica y adminis	CD-ARN-1070-2025	1395	$ 17.172.572	https://community.secop.gov.co/public/tend	TERMINADO
CONTRATACIÓN DIRECTA - PRE	Prestar servicios profesionales para apoyar a la	CD-ARN-1071-2025	1396	$ 41.830.905	https://community.secop.gov.co/public/tend	TERMINADO

CONTRATACIÓN DIRECTA - PRE	PRESTAR CON PLENA AUTONOMÍA TÉCNICA Y	CD-ARN-1072-2025	1397	$ 44.469.568	https://community.secop.gov.co/public/tend	TERMINADO
CONTRATACIÓN DIRECTA - PRE	PRESTAR CON PLENA AUTONOMÍA TÉCNICA Y	CD-ARN-1073-2025	1398	$ 16.974.860	https://community.secop.gov.co/public/tend	TERMINADO
CONTRATACIÓN DIRECTA - PRE	Prestar con plena autonomía técnica y adminis	CD-ARN-1076-2025	1400	$ 42.032.987	https://community.secop.gov.co/public/tend	TERMINADO
CONTRATACIÓN DIRECTA - PRE	Prestar servicios profesionales para fortalecer	CD-ARN-1077-2025	1402	$ 66.721.477	https://community.secop.gov.co/public/tend	TERMINADO
CONTRATACIÓN DIRECTA - PRE	Prestar con plena autonomía técnica, los servi	CD-ARN-1078-2025	1403	$ 11.349.004	https://community.secop.gov.co/public/tend	TERMINADO
CONTRATACIÓN DIRECTA - PRE	Prestar con plena autonomía técnica y adminis	CD-ARN-1081-2025	1406	$ 5.047.484	https://community.secop.gov.co/public/tend	LIQUIDADO
CONTRATACIÓN DIRECTA - PRE	Prestar con plena autonomía técnica y adminis	CD-ARN-1082-2025	1407	$ 50.844.049	https://community.secop.gov.co/public/tend	TERMINADO
CONTRATACIÓN DIRECTA - PRE	Prestar con plena autonomía técnica y adminis	CD-ARN-1085-2025	1408	$ 53.250.176	https://community.secop.gov.co/public/tend	TERMINADO
CONTRATACIÓN DIRECTA - PRE	Prestar con plena autonomía técnica y adminis	CD-ARN-1087-2025	1409	$ 85.766.555	https://community.secop.gov.co/public/tend	TERMINADO
CONTRATACIÓN DIRECTA - PRE	Prestar servicios profesionales para apoyar las	CD-ARN-1088-2025	1410	$ 62.214.060	https://community.secop.gov.co/Public/Tend	TERMINADO
CONTRATACIÓN DIRECTA - PRE	Prestar servicios profesionales para apoyar las	CD-ARN-1089-2025	1411	$ 57.739.740	https://community.secop.gov.co/Public/Tend	TERMINADO
CONTRATACIÓN DIRECTA - PRE	Prestar con plena autonomía técnica y adminis	CD-ARN-1090-2025	1412	$ 32.868.000	https://community.secop.gov.co/public/tend	TERMINADO
CONTRATACIÓN DIRECTA - PRE	Prestar con plena autonomía técnica y adminis	CD-ARN-1091-2025	1413	$ 85.766.555	https://community.secop.gov.co/Public/Tend	TERMINADO
CONTRATACIÓN DIRECTA - PRE	Prestar con plena autonomía técnica y adminis	CD-ARN-1092-2025	1414	$ 82.057.731	https://community.secop.gov.co/Public/Tend	TERMINADO
CONTRATACIÓN DIRECTA - PRE	Prestar apoyo administrativo a la Agencia para	CD-ARN-1094-2025	1415	$ 13.674.017	https://community.secop.gov.co/Public/Tend	TERMINADO
CONTRATACIÓN DIRECTA - PRE	Prestar con plena autonomía administrativa y t	CD-ARN-1095-2025	1416	$ 41.458.608	https://community.secop.gov.co/Public/Tend	TERMINADO
CONTRATACIÓN DIRECTA - PRE	Prestar con plena autonomía técnica y adminis	CD-ARN-1096-2025	1419	$ 4.934.145	https://community.secop.gov.co/Public/Tend	TERMINADO
CONTRATACIÓN DIRECTA - PRE	Prestar con autonomía técnica y administrativa	CD-ARN-1097-2025	1420	$ 37.521.198	https://community.secop.gov.co/Public/Tend	TERMINADO
CONTRATACIÓN DIRECTA - PRE	Prestar con plena autonomía técnica y adminis	CD-ARN-1099-2025	1422	$ 49.367.351	https://community.secop.gov.co/Public/Tend	TERMINADO
CONTRATACIÓN DIRECTA - PRE	Prestar con plena autonomía técnica y adminis	CD-ARN-1100-2025	1423	$ 48.257.972	https://community.secop.gov.co/Public/Tend	TERMINADO
CONTRATACIÓN DIRECTA - PRE	Prestar servicios profesionales con plena auto	CD-ARN-1101-2025	1424	$ 35.162.210	https://community.secop.gov.co/Public/Tend	TERMINADO
CONTRATACIÓN DIRECTA - PRE	Prestar con autonomía técnica y administrativa	CD-ARN-1102-2025	1425	$ 30.919.437	https://community.secop.gov.co/Public/Tend	TERMINADO
CONTRATACIÓN DIRECTA - PRE	Prestar con plena autonomía administrativa y t	CD-ARN-1104-2025	1426	$ 20.699.340	https://community.secop.gov.co/Public/Tend	TERMINADO
CONTRATACIÓN DIRECTA - PRE	Prestar los servicios profesionales para asistir	CD-ARN-1105-2025	1428	$ 45.048.354	https://community.secop.gov.co/Public/Tend	TERMINADO
CONTRATACIÓN DIRECTA - PRE	Prestar con plena autonomía técnica y adminis	CD-ARN-1107-2025	1430	$ 45.761.870	https://community.secop.gov.co/Public/Tend	TERMINADO
CONTRATACIÓN DIRECTA - PRE	Prestar con plena autonomía técnica y adminis	CD-ARN-1108-2025	1431	$ 20.578.204	https://community.secop.gov.co/Public/Tend	TERMINADO
CONTRATACIÓN DIRECTA - PRE	Prestar con autonomía técnica y administrativa	CD-ARN-1109-2025	1432	$ 19.413.400	https://community.secop.gov.co/Public/Tend	TERMINADO
CONTRATACIÓN DIRECTA - PRE	Prestar con plena autonomía técnica y adminis	CD-ARN-1110-2025	1433	$ 41.601.700	https://community.secop.gov.co/Public/Tend	TERMINADO
CONTRATACIÓN DIRECTA - PRE	Prestar con autonomía técnica y administrativa	CD-ARN-1111-2025	1434	$ 39.516.100	https://community.secop.gov.co/Public/Tend	TERMINADO
CONTRATACIÓN DIRECTA - PRE	Prestar con plena autonomía técnica y adminis	CD-ARN-1112-2025	1435	$ 55.882.650	https://community.secop.gov.co/Public/Tend	TERMINADO
CONTRATACIÓN DIRECTA - PRE	Prestar con autonomía técnica y administrativa	CD-ARN-1113-2025	1437	$ 38.216.035	https://community.secop.gov.co/Public/Tend	TERMINADO
CONTRATACIÓN DIRECTA - PRE	Prestar con plena autonomía técnica el apoyo	CD-ARN-1114-2025	1438	$ 11.976.192	https://community.secop.gov.co/Public/Tend	TERMINADO
CONTRATACIÓN DIRECTA - PRE	Prestar, con plena autonomía técnica y admini	CD-ARN-1115-2025	1439	$ 15.344.496	https://community.secop.gov.co/Public/Tend	TERMINADO
CONTRATACIÓN DIRECTA - PRE	Asesorar y prestar servicios profesionales a la	CD-ARN-1120-2025	1440	$ 55.882.650	https://community.secop.gov.co/Public/Tend	TERMINADO
CONTRATACIÓN DIRECTA - PRE	Prestar servicios profesionales para apoyar jur	CD-ARN-1121-2025	1441	$ 51.845.050	https://community.secop.gov.co/Public/Tend	TERMINADO
CONTRATACIÓN DIRECTA - PRE	Prestar servicios profesionales para apoyar a la	CD-ARN-1122-2025	1442	$ 51.845.050	https://community.secop.gov.co/Public/Tend	TERMINADO
CONTRATACIÓN DIRECTA - PRE	Prestar servicios profesionales para apoyar a la	CD-ARN-1123-2025	1443	$ 41.601.700	https://community.secop.gov.co/Public/Tend	TERMINADO
CONTRATACIÓN DIRECTA - PRE	Prestar servicios profesionales para apoyar a la	CD-ARN-1124-2025	1444	$ 41.601.700	https://community.secop.gov.co/Public/Tend	TERMINADO
CONTRATACIÓN DIRECTA - PRE	Prestar servicios profesionales apoyando la es	CD-ARN-1125-2025	1445	$ 39.516.100	https://community.secop.gov.co/Public/Tend	TERMINADO
CONTRATACIÓN DIRECTA - PRE	Prestar servicios profesionales para apoyar a la	CD-ARN-1126-2025	1446	$ 39.516.100	https://community.secop.gov.co/Public/Tend	TERMINADO
CONTRATACIÓN DIRECTA - PRE	Prestar servicios profesionales para apoyar a la	CD-ARN-1127-2025	1447	$ 34.741.850	https://community.secop.gov.co/Public/Tend	TERMINADO
CONTRATACIÓN DIRECTA - PRE	Prestar servicios profesionales como arquitect	CD-ARN-1128-2025	1448	$ 34.741.850	https://community.secop.gov.co/Public/Tend	TERMINADO

CONTRATACIÓN DIRECTA - PRE	Prestar servicios profesionales para apoyar a la	CD-ARN-1129-2025	1449	$ 30.312.250	https://community.secop.gov.co/Public/Tend	TERMINADO
CONTRATACIÓN DIRECTA - PRE	Prestar servicios profesionales para apoyar a la	CD-ARN-1130-2025	1450	$ 25.882.650	https://community.secop.gov.co/Public/Tend	TERMINADO
CONTRATACIÓN DIRECTA - PRE	Prestar servicios profesionales para apoyar a la	CD-ARN-1131-2025	1451	$ 25.882.650	https://community.secop.gov.co/Public/Tend	TERMINADO
CONTRATACIÓN DIRECTA - PRE	Prestar servicios profesionales para apoyar a la	CD-ARN-1132-2025	1452	$ 22.481.350	https://community.secop.gov.co/Public/Tend	TERMINADO
CONTRATACIÓN DIRECTA - PRE	Prestar servicios profesionales para apoyar a la	CD-ARN-1133-2025	1453	$ 18.051.750	https://community.secop.gov.co/Public/Tend	TERMINADO
CONTRATACIÓN DIRECTA - PRE	Prestar servicios profesionales para apoyar el	CD-ARN-1134-2025	1454	$ 22.481.350	https://community.secop.gov.co/Public/Tend	TERMINADO
CONTRATACIÓN DIRECTA - PRE	Prestar con plena autonomía técnica, los servi	CD-ARN-1136-2025	1457	$ 44.097.802	https://community.secop.gov.co/Public/Tend	TERMINADO
CONTRATACIÓN DIRECTA - PRE	Prestar con autonomía técnica y administrativa	CD-ARN-1141-2025	1461	$ 48.116.450	https://community.secop.gov.co/Public/Tend	TERMINADO
CONTRATACIÓN DIRECTA - PRE	Prestar con plena autonomía técnica y adminis	CD-ARN-1142-2025	1462	$ 39.516.100	https://community.secop.gov.co/Public/Tend	TERMINADO
CONTRATACIÓN DIRECTA - PRE	Prestar con plena autonomía técnica y adminis	CD-ARN-1143-2025	1463	$ 44.267.134	https://community.secop.gov.co/Public/Tend	TERMINADO
CONTRATACIÓN DIRECTA - PRE	Prestar con plena autonomía técnica y adminis	CD-ARN-1144-2025	1464	$ 16.246.575	https://community.secop.gov.co/Public/Tend	TERMINADO
CONTRATACIÓN DIRECTA - PRE	Prestar con autonomía técnica y administrativa	CD-ARN-1145-2025	1465	$ 41.601.700	https://community.secop.gov.co/Public/Tend	TERMINADO
CONTRATACIÓN DIRECTA - PRE	Prestar los servicios profesionales desde el pu	CD-ARN-1146-2025	1466	$ 69.540.450	https://community.secop.gov.co/Public/Tend	TERMINADO
CONTRATACIÓN DIRECTA - PRE	Prestar sus servicios profesionales, con auton	CD-ARN-1148-2025	1468	$ 33.815.401	https://community.secop.gov.co/Public/Tend	TERMINADO
CONTRATACIÓN DIRECTA - PRE	Prestar con autonomía técnica y administrativa	CD-ARN-1149-2025	1469	$ 38.462.337	https://community.secop.gov.co/Public/Tend	TERMINADO
CONTRATACIÓN DIRECTA - PRE	Prestar con plena autonomía técnica y adminis	CD-ARN-1147-2025	1470	$ 50.462.515	https://community.secop.gov.co/Public/Tend	TERMINADO
CONTRATACIÓN DIRECTA - PRE	Prestar los servicios profesionales con plena a	CD-ARN-1150-2025	1471	$ 38.462.337	https://community.secop.gov.co/Public/Tend	TERMINADO
CONTRATACIÓN DIRECTA - PRE	Prestar con plena autonomía técnica y adminis	CD-ARN-1151-2025	1472	$ 15.889.683	https://community.secop.gov.co/Public/Tend	TERMINADO
CONTRATACIÓN DIRECTA - PRE	Prestar servicios profesionales para apoyar la g	CD-ARN-1152-2025	1475	$ 29.301.842	https://community.secop.gov.co/Public/Tend	TERMINADO
CONTRATACIÓN DIRECTA - PRE	Prestar con plena autonomía técnica y adminis	CD-ARN-1153-2025	1476	$ 37.996.219	https://community.secop.gov.co/Public/Tend	TERMINADO
CONTRATACIÓN DIRECTA - PRE	Prestar con autonomía técnica y administrativa	CD-ARN-1154-2025	1477	$ 14.763.450	https://community.secop.gov.co/Public/Tend	TERMINADO
CONTRATACIÓN DIRECTA - PRE	Prestar con plena autonomía técnica y adminis	CD-ARN-1155-2025	1478	$ 36.881.693	https://community.secop.gov.co/Public/Tend	TERMINADO
CONTRATACIÓN DIRECTA - PRE	Prestar sus servicios profesionales, con auton	CD-ARN-1156-2025	1479	$ 17.985.080	https://community.secop.gov.co/Public/Tend	TERMINADO
CONTRATACIÓN DIRECTA - PRE	Prestar con plena autonomía técnica y adminis	CD-ARN-1157-2025	1487	$ 22.776.732	https://community.secop.gov.co/Public/Tend	TERMINADO
CONTRATACIÓN DIRECTA - PRE	Prestar con autonomía técnica y administrativa	CD-ARN-1158-2025	1488	$ 41.380.147	https://community.secop.gov.co/Public/Tend	TERMINADO
CONTRATACIÓN DIRECTA - PRE	Prestar con plena autonomía técnica y adminis	CD-ARN-1163-2025	1491	$ 26.270.617	https://community.secop.gov.co/Public/Tend	TERMINADO
CONTRATACIÓN DIRECTA - PRE	Prestar con plena autonomía técnica y adminis	CD-ARN-1164-2025	1492	$ 58.413.978	https://community.secop.gov.co/Public/Tend	TERMINADO
CONTRATACIÓN DIRECTA - PRE	Prestar con autonomía técnica y administrativa	CD-ARN-1165-2025	1493	$ 7.903.220	https://community.secop.gov.co/Public/Tend	TERMINADO
CONTRATACIÓN DIRECTA - PRE	Prestar con autonomía técnica y administrativa	CD-ARN-1181-2025	1494	$ 7.903.220	https://community.secop.gov.co/Public/Tend	TERMINADO
CONTRATACIÓN DIRECTA - PRE	Prestar con plena autonomía técnica y adminis	CD-ARN-1166-2025	1495	$ 13.334.000	https://community.secop.gov.co/Public/Tend	TERMINADO
CONTRATACIÓN DIRECTA - PRE	Prestar con plena autonomía técnica y adminis	CD-ARN-1166-2025	1496	$ 13.334.000	https://community.secop.gov.co/Public/Tend	TERMINADO
CONTRATACIÓN DIRECTA - PRE	Prestar con plena autonomía técnica y adminis	CD-ARN-1166-2025	1497	$ 13.334.000	https://community.secop.gov.co/Public/Tend	TERMINADO
CONTRATACIÓN DIRECTA - PRE	Prestar con plena autonomía técnica y adminis	CD-ARN-1167-2025	1498	$ 13.334.000	https://community.secop.gov.co/Public/Tend	TERMINADO
CONTRATACIÓN DIRECTA - PRE	Prestar los servicios profesionales para la impl	CD-ARN-1171-2025	1501	$ 20.814.412	https://community.secop.gov.co/Public/Tend	TERMINADO
CONTRATACIÓN DIRECTA - PRE	Prestar servicios profesionales para la implem	CD-ARN-1172-2025	1502	$ 32.398.410	https://community.secop.gov.co/Public/Tend	TERMINADO
CONTRATACIÓN DIRECTA - PRE	Prestar los servicios profesionales para la form	CD-ARN-1173-2025	1503	$ 36.291.535	https://community.secop.gov.co/Public/Tend	TERMINADO
CONTRATACIÓN DIRECTA - PRE	Prestar con plena autonomía técnica y adminis	CD-ARN-1174-2025	1504	$ 37.530.831	https://community.secop.gov.co/Public/Tend	TERMINADO
CONTRATACIÓN DIRECTA - PRE	Prestar con plena autonomía técnica y adminis	CD-ARN-1175-2025	1505	$ 27.098.643	https://community.secop.gov.co/Public/Tend	TERMINADO
CONTRATACIÓN DIRECTA - PRE	Prestar con plena autonomía técnica y adminis	CD-ARN-1176-2025	1506	$ 30.822.558	https://community.secop.gov.co/Public/Tend	TERMINADO
CONTRATACIÓN DIRECTA - PRE	Prestar con plena autonomía técnica y adminis	CD-ARN-1176-2025	1507	$ 30.822.558	https://community.secop.gov.co/Public/Tend	TERMINADO
CONTRATACIÓN DIRECTA - PRE	Prestar con plena autonomía técnica y adminis	CD-ARN-1177-2025	1508	$ 30.822.558	https://community.secop.gov.co/Public/Tend	TERMINADO
CONTRATACIÓN DIRECTA - PRE	Prestar servicios profesionales de acompañam	CD-ARN-1178-2025	1509	$ 27.561.868	https://community.secop.gov.co/Public/Tend	TERMINADO

CONTRATACIÓN DIRECTA - PRE	Prestar servicios profesionales al Grupo de Ad	CD-ARN-1179-2025	1510	$ 38.172.384	https://community.secop.gov.co/Public/Tend	TERMINADO
CONTRATACIÓN DIRECTA - PRE	Prestar servicios profesionales como abogada	CD-ARN-1180-2025	1511	$ 27.561.868	https://community.secop.gov.co/Public/Tend	TERMINADO
CONTRATACIÓN DIRECTA - PRE	Prestar con plena autonomía técnica y adminis	CD-ARN-1182-2025	1512	$ 14.624.761	https://community.secop.gov.co/Public/Tend	TERMINADO
CONTRATACIÓN DIRECTA - PRE	PRESTAR CON AUTONOMÍA TÉCNICA Y ADMIN	CD-ARN-1184-2025	1516	$ 22.000.000	https://community.secop.gov.co/Public/Tend	TERMINADO
CONTRATACIÓN DIRECTA - PRE	PRESTAR CON AUTONOMÍA TÉCNICA Y ADMIN	CD-ARN-1184-2025	1517	$ 22.000.000	https://community.secop.gov.co/Public/Tend	TERMINADO
CONTRATACIÓN DIRECTA - PRE	PRESTAR CON AUTONOMÍA TÉCNICA Y ADMIN	CD-ARN-1184-2025	1518	$ 22.000.000	https://community.secop.gov.co/Public/Tend	TERMINADO
CONTRATACIÓN DIRECTA - PRE	PRESTAR CON AUTONOMÍA TÉCNICA Y ADMIN	D-ARN-1185-2025	1519	$ 20.488.783	https://community.secop.gov.co/Public/Tend	TERMINADO
CONTRATACIÓN DIRECTA - PRE	Prestar con autonomía técnica y administrativa	CD-ARN-1186-2025	1520	$ 36.291.535	https://community.secop.gov.co/Public/Tend	TERMINADO
CONTRATACIÓN DIRECTA - PRE	PRESTAR CON AUTONOMÍA TÉCNICA Y ADMIN	CD-ARN-1187-2025	1521	$ 20.488.783	https://community.secop.gov.co/Public/Tend	TERMINADO
CONTRATACIÓN DIRECTA - PRE	PRESTAR CON AUTONOMÍA TÉCNICA Y ADMIN	CD-ARN-1190-2025	1522	$ 21.000.000	https://community.secop.gov.co/Public/Tend	TERMINADO
CONTRATACIÓN DIRECTA - PRE	PRESTAR CON AUTONOMÍA TÉCNICA Y ADMIN	CD-ARN-1188-2025	1523	$ 19.557.475	https://community.secop.gov.co/Public/Tend	TERMINADO
CONTRATACIÓN DIRECTA - PRE	PRESTAR CON AUTONOMÍA TÉCNICA Y ADMIN	CD-ARN-1190-2025	1524	$ 21.000.000	https://community.secop.gov.co/Public/Tend	TERMINADO
CONTRATACIÓN DIRECTA - PRE	PRESTAR CON AUTONOMÍA TÉCNICA Y ADMIN	CD-ARN-1191-2025	1526	$ 22.000.000	https://community.secop.gov.co/Public/Tend	TERMINADO
CONTRATACIÓN DIRECTA - PRE	PRESTAR CON AUTONOMÍA TÉCNICA Y ADMIN	CD-ARN-1191-2025	1527	$ 22.000.000	https://community.secop.gov.co/Public/Tend	TERMINADO
CONTRATACIÓN DIRECTA - PRE	PRESTAR CON AUTONOMÍA TÉCNICA Y ADMIN	CD-ARN-1192-2025	1528	$ 20.488.783	https://community.secop.gov.co/Public/Tend	TERMINADO
CONTRATACIÓN DIRECTA - PRE	PRESTAR CON AUTONOMÍA TÉCNICA Y ADMIN	CD-ARN-1192-2025	1529	$ 20.488.783	https://community.secop.gov.co/Public/Tend	TERMINADO
CONTRATACIÓN DIRECTA - PRE	PRESTAR CON AUTONOMÍA TÉCNICA Y ADMIN	CD-ARN-1193-2025	1530	$ 22.000.000	https://community.secop.gov.co/Public/Tend	TERMINADO
CONTRATACIÓN DIRECTA - PRE	PRESTAR CON AUTONOMÍA TÉCNICA Y ADMIN	CD-ARN-1193-2025	1531	$ 22.000.000	https://community.secop.gov.co/Public/Tend	TERMINADO
CONTRATACIÓN DIRECTA - PRE	PRESTAR CON AUTONOMÍA TÉCNICA Y ADMIN	CD-ARN-1194-2025	1532	$ 20.488.783	https://community.secop.gov.co/Public/Tend	TERMINADO
CONTRATACIÓN DIRECTA - PRE	PRESTAR CON AUTONOMÍA TÉCNICA Y ADMIN	CD-ARN-1194-2025	1533	$ 20.488.783	https://community.secop.gov.co/Public/Tend	TERMINADO
CONTRATACIÓN DIRECTA - PRE	PRESTAR SERVICIOS DE APOYO PARA LAS ACT	CD-ARN-1189-2025	1534	$ 14.365.916	https://community.secop.gov.co/Public/Tend	TERMINADO
CONTRATACIÓN DIRECTA - PRE	Prestar con autonomía técnica y administrativa	CD-ARN-1200-2025	1538	$ 27.661.270	https://community.secop.gov.co/Public/Tend	TERMINADO
CONTRATACIÓN DIRECTA - PRE	PRESTAR CON AUTONOMÍA TÉCNICA Y ADMIN	CD-ARN-1201-2025	1539	$ 21.000.000	https://community.secop.gov.co/Public/Tend	TERMINADO
CONTRATACIÓN DIRECTA - PRE	Prestar sus servicios de apoyo técnico a la Age	CD-ARN-1202-2025	1540	$ 13.330.535	https://community.secop.gov.co/Public/Tend	TERMINADO
CONTRATACIÓN DIRECTA - PRE	PRESTAR CON PLENA AUTONOMÍA TÉCNICA Y	CD-ARN-1203-2025	1541	$ 17.894.800	https://community.secop.gov.co/Public/Tend	TERMINADO
CONTRATACIÓN DIRECTA - PRE	Prestar con plena autonomía técnica y adminis	CD-ARN-1204-2025	1542	$ 33.180.832	https://community.secop.gov.co/Public/Tend	TERMINADO
CONTRATACIÓN DIRECTA - PRE	Prestar con autonomía técnica y administrativa	CD-ARN-1207-2025	1543	$ 23.709.660	https://community.secop.gov.co/Public/Tend	TERMINADO
CONTRATACIÓN DIRECTA - PRE	Prestar con plena autonomía administrativa y t	CD-ARN-1206-2025	1545	$ 17.082.549	https://community.secop.gov.co/Public/Tend	TERMINADO
CONTRATACIÓN DIRECTA - PRE	Prestar los servicios profesionales relacionado	CD-ARN-1214-2025	1552	$ 4.437.515	https://community.secop.gov.co/Public/Tend	TERMINADO
CONTRATACIÓN DIRECTA - PRE	Prestar con plena autonomía técnica y adminis	CD-ARN-1218-2025	1554	$ 7.765.812	https://community.secop.gov.co/Public/Tend	TERMINADO
CONTRATACIÓN DIRECTA - PRE	Prestar, con autonomía técnica y administrativ	CD-ARN-1219-2025	1555	$ 30.921.733	https://community.secop.gov.co/Public/Tend	TERMINADO
CONTRATACIÓN DIRECTA - PRE	PRESTAR CON PLENA AUTONOMÍA TÉCNICA Y	CD-ARN-1223-2025	1558	$ 6.644.664	https://community.secop.gov.co/Public/Tend	TERMINADO
CONTRATACIÓN DIRECTA - PRE	Prestar con plena autonomía técnica y adminis	CD-ARN-1224-2025	1559	$ 24.379.001	https://community.secop.gov.co/Public/Tend	TERMINADO
CONTRATACIÓN DIRECTA - PRE	Prestar con plena autonomía técnica y adminis	CD-ARN-1226-2025	1561	$ 17.602.537	https://community.secop.gov.co/Public/Tend	TERMINADO
CONTRATACIÓN DIRECTA - PRE	PRESTAR CON PLENA AUTONOMÍA TÉCNICA Y	CD-ARN-1227-2025	1562	$ 15.200.000	https://community.secop.gov.co/Public/Tend	TERMINADO
CONTRATACIÓN DIRECTA - PRE	PRESTAR CON AUTONOMÍA TÉCNICA Y ADMIN	CD-ARN-1228-2025	1563	$ 15.400.000	https://community.secop.gov.co/Public/Tend	TERMINADO
CONTRATACIÓN DIRECTA - PRE	PRESTAR CON AUTONOMÍA TÉCNICA Y ADMIN	CD-ARN-1228-2025	1564	$ 15.400.000	https://community.secop.gov.co/Public/Tend	TERMINADO
CONTRATACIÓN DIRECTA - PRE	Prestar los servicios profesionales en los Grup	CD-ARN-1229-2025	1567	$ 17.139.313	https://community.secop.gov.co/Public/Tend	TERMINADO
CONTRATACIÓN DIRECTA - PRE	PRESTAR SERVICIOS ADMINISTRATIVOS Y OPE	CD-ARN-1230-2025	1568	$ 5.407.803	https://community.secop.gov.co/Public/Tend	TERMINADO
CONTRATACIÓN DIRECTA - PRE	Prestar con plena autonomía técnica y adminis	CD-ARN-1231-2025	1569	$ 8.544.495	https://community.secop.gov.co/Public/Tend	TERMINADO
CONTRATACIÓN DIRECTA - PRE	Prestar con autonomía técnica y administrativa	CD-ARN-1234-2025	1575	$ 9.706.700	https://community.secop.gov.co/Public/Tend	TERMINADO
CONTRATACIÓN DIRECTA - PRE	PRESTAR CON AUTONOMÍA TÉCNICA Y ADMIN	CD-ARN-1235-2025	1578	$ 13.800.000	https://community.secop.gov.co/Public/Tend	TERMINADO

CONTRATACIÓN DIRECTA - PRE	PRESTAR CON PLENA AUTONOMÍA TÉCNICA Y	CD-ARN-1236-2025	1579	$ 13.800.000	https://community.secop.gov.co/Public/Tend	TERMINADO
CONTRATACIÓN DIRECTA - PRE	Prestar con plena autonomía técnica y adminis	CD-ARN-1237-2025	1580	$ 7.461.390	https://community.secop.gov.co/Public/Tend	TERMINADO
CONTRATACIÓN DIRECTA - PRE	Prestar los servicios de apoyo a la gestión con	CD-ARN-1238-2025	1581	$ 4.403.497	https://community.secop.gov.co/Public/Tend	TERMINADO
CONTRATACIÓN DIRECTA - PRE	Prestar con plena autonomía administrativa y t	CD-ARN-1239-2025	1588	$ 19.136.782	https://community.secop.gov.co/Public/Tend	TERMINADO
CONTRATACIÓN DIRECTA - PRE	Prestar con plena autonomía técnica y adminis	CD-ARN-1269-2025	1627	$ 5.436.543	https://community.secop.gov.co/Public/Tend	TERMINADO
CONTRATACIÓN DIRECTA - PRE	Prestar con plena autonomía técnica y adminis	CD-ARN-1270-2025	1628	$ 23.470.713	https://community.secop.gov.co/Public/Tend	TERMINADO
CONTRATACIÓN DIRECTA - PRE	Prestar los servicios profesionales para el forta	CD-ARN-1271-2025	1631	$ 14.752.677	https://community.secop.gov.co/Public/Tend	TERMINADO
CONTRATACIÓN DIRECTA - PRE	Prestar los servicios profesionales de apoyo a	CD-ARN-1272-2025	1635	$ 5.333.148	https://community.secop.gov.co/Public/Tend	TERMINADO
CONTRATACIÓN DIRECTA - PRE	Prestar con plena autonomía administrativa y t	CD-ARN-1273-2025	1636	$ 8.542.913	https://community.secop.gov.co/Public/Tend	TERMINADO
CONTRATACIÓN DIRECTA - PRE	PRESTAR CON AUTONOMÍA TÉCNICA Y ADMIN	CD-ARN-1274-2025	1637	$ 10.508.247	https://community.secop.gov.co/Public/Tend	TERMINADO
CONTRATACIÓN DIRECTA - PRE	Prestar los servicios profesionales relacionado	CD-ARN-1279-2025	1638	$ 10.261.753	https://community.secop.gov.co/Public/Tend	TERMINADO
CONTRATACIÓN DIRECTA - PRE	Prestar los servicios profesionales para gestion	CD-ARN-1287-2025	1645	$ 13.035.199	https://community.secop.gov.co/Public/Tend	TERMINADO

Agencia para la Reincorporación y la Normalización - ARN

Anexo 9.4. Contratación

Modalidad de Contratación	Objetos contractuales	No. del proceso	No. de contratos derivado	Valor total (Millones de pesos)	Enlace en SECOP / TIENDA VIRTUAL	Estado
VIGENCIA FISCAL 2026						
PRESTACION DE SERVICIOS PERSONALES	PRESTAR APOYO EN LA NOTIFICACION DE LOS PAGOS EFECTUADOS, ASI COMO BRINDAR	CD-ARN-001-2026	**1**	$ 48.837.979	https://community.secop.gov.co/Publi	EN EJECUCION
PRESTACION DE SERVICIOS PERSONALES	PRESTAR CON AUTONOMIA TECNICA Y ADMINISTRATIVA LOS SERVICIOS PROFESIONALES	CD-ARN-002-2026	**2**	$ 64.423.639	https://community.secop.gov.co/Publi	EN EJECUCION
PRESTACION DE SERVICIOS PERSONALES	PRESTAR CON AUTONOMIA TECNICA Y ADMINISTRATIVA LOS SERVICIOS PROFESIONALES	CD-ARN-003-2026	**3**	$ 98.358.210	https://community.secop.gov.co/Publi	EN EJECUCION
PRESTACION DE SERVICIOS PERSONALES	Prestar con autonomía técnica y administrativa los servicios profesionales, para el apoyo e	CD-ARN-004-2026	**4**	$ 86.474.783	https://community.secop.gov.co/Publi	EN EJECUCION
PRESTACION DE SERVICIOS PERSONALES	Prestar con plena autonomía técnica y administrativa, los servicios profesionales para apo	CD-ARN-005-2026	**5**	$ 103.549.410	https://community.secop.gov.co/Publi	EN EJECUCION
PRESTACION DE SERVICIOS PERSONALES	PRESTAR LOS SERVICIOS PROFESIONALES EN EL CONTROL Y SEGUIMIENTO A LA PRESENT	CD-ARN-006-2026	**6**	$ 55.993.481	https://community.secop.gov.co/Publi	EN EJECUCION
PRESTACION DE SERVICIOS PERSONALES	PRESTAR LOS SERVICIOS PROFESIONALES EN EL TRAMITE DE VERIFICACION Y SEGUIMIEN	CD-ARN-007-2026	**7**	$ 98.358.210	https://community.secop.gov.co/Publi	EN EJECUCION
PRESTACION DE SERVICIOS PERSONALES	PRESTAR LOS SERVICIOS PROFESIONALES EN EL TRAMITE, VERIFICACION, SEGUIMIENTO Y	CD-ARN-008-2026	**8**	$ 103.549.410	https://community.secop.gov.co/Publi	EN EJECUCION
PRESTACION DE SERVICIOS PERSONALES	PRESTAR LOS SERVICIOS PROFESIONALES PARA ASISTIR Y APOYAR EN LAS ACTIVIDADES R	CD-ARN-009-2026	**9**	$ 98.358.210	https://community.secop.gov.co/Publi	EN EJECUCION
PRESTACION DE SERVICIOS PERSONALES	Prestar los servicios profesionales para gestionar las órdenes de pago y/o desembolsos re	CD-ARN-010-2026	**10**	$ 103.549.410	https://community.secop.gov.co/Publi	EN EJECUCION
PRESTACION DE SERVICIOS PERSONALES	PRESTAR LOS SERVICIOS PROFESIONALES, CON PLENA AUTONOMIA TECNICA Y ADMINIST	CD-ARN-011-2026	**11**	$ 86.474.783	https://community.secop.gov.co/Publi	EN EJECUCION
PRESTACION DE SERVICIOS PERSONALES	PRESTAR SERVICIOS PROFESIONALES PARA LA ARTICULACION, PLANEACION Y SEGUIMIEN	CD-ARN-012-2026	**12**	$ 129.045.781	https://community.secop.gov.co/Publi	EN EJECUCION
PRESTACION DE SERVICIOS PERSONALES	PRESTAR SERVICIOS DE APOYO EN EL DESARROLLO DE LAS ACTIVIDADES TÉCNICAS OPERA	CD-ARN-013-2026	**13**	$ 32.456.371	https://community.secop.gov.co/Publi	EN EJECUCION
PRESTACION DE SERVICIOS PERSONALES	PRESTAR SERVICIOS DE APOYO EN EL DESARROLLO DE LAS ACTIVIDADES TÉCNICAS OPERA	CD-ARN-013-2026	**14**	$ 32.456.371	https://community.secop.gov.co/Publi	EN EJECUCION
PRESTACION DE SERVICIOS PERSONALES	PRESTAR SERVICIOS DE APOYO EN EL DESARROLLO DE LAS ACTIVIDADES TÉCNICAS OPERA	CD-ARN-013-2026	**15**	$ 32.456.371	https://community.secop.gov.co/Publi	EN EJECUCION
PRESTACION DE SERVICIOS PERSONALES	PRESTAR SERVICIOS DE APOYO EN EL DESARROLLO DE LAS ACTIVIDADES TÉCNICAS OPERA	CD-ARN-013-2026	**16**	$ 32.456.371	https://community.secop.gov.co/Publi	EN EJECUCION
PRESTACION DE SERVICIOS PERSONALES	PRESTAR SERVICIOS PROFESIONALES PARA APOYAR A LA SUBDIRECCION ADMINISTRATIV	CD-ARN-014-2026	**17**	$ 98.358.210	https://community.secop.gov.co/Publi	EN EJECUCION
PRESTACION DE SERVICIOS PERSONALES	PRESTAR SERVICIOS PROFESIONALES PARA APOYAR EN EL SEGUIMIENTO ADMINISTRATIV	CD-ARN-015-2026	**18**	$ 129.045.781	https://community.secop.gov.co/Publi	EN EJECUCION
PRESTACION DE SERVICIOS PERSONALES	PRESTAR SERVICIOS PROFESIONALES PARA APOYAR EN LA GESTIÓN, ACTUALIZACIÓN, AN	CD-ARN-016-2026	**19**	$ 45.733.270	https://community.secop.gov.c	EN EJECUCION
PRESTACION DE SERVICIOS PERSONALES	PRESTAR SERVICIOS PROFESIONALES PARA APOYAR EN LA GESTIÓN, SEGUIMIENTO Y ART	CD-ARN-017-2026	**20**	$ 57.569.563	https://community.secop.gov.co/Publi	EN EJECUCION
PRESTACION DE SERVICIOS PERSONALES	PRESTAR SERVICIOS PROFESIONALES PARA APOYAR LA ADMINISTRACIÓN, ESTANDARIZAC	CD-ARN-018-2026	**21**	$ 45.733.270	https://community.secop.gov.co/Publi	EN EJECUCION
PRESTACION DE SERVICIOS PERSONALES	PRESTAR SERVICIOS PROFESIONALES PARA APOYAR LAS ACTIVIDADES DE CALIDAD DEL PF	CD-ARN-019-2026	**22**	$ 103.549.410	https://community.secop.gov.co/Publi	EN EJECUCION
PRESTACION DE SERVICIOS PERSONALES	PRESTAR SERVICIOS PROFESIONALES PARA APOYAR LAS ACTIVIDADES FINANCIERAS EN E	CD-ARN-020-2026	**23**	$ 98.358.210	https://community.secop.gov.co/Publi	EN EJECUCION
PRESTACION DE SERVICIOS PERSONALES	PRESTAR SERVICIOS PROFESIONALES PARA APOYAR LAS ACTIVIDADES FINANCIERAS EN E	CD-ARN-020-2026	**24**	$ 98.358.210	https://community.secop.gov.co/Publi	EN EJECUCION
PRESTACION DE SERVICIOS PERSONALES	PRESTAR SERVICIOS PROFESIONALES PARA APOYAR LAS ACTIVIDADES FINANCIERAS EN E	CD-ARN-020-2026	**25**	$ 98.358.210	https://community.secop.gov.co/Publi	EN EJECUCION

PRESTACION DE SERVICIOS PERSONALES	PRESTAR SERVICIOS PROFESIONALES PARA APOYAR LAS ACTIVIDADES FINANCIERAS EN EL	CD-ARN-020-2026	**26**	$ 98.358.210	https://community.secop.gov.co/Publi	EN EJECUCION
PRESTACION DE SERVICIOS PERSONALES	PRESTAR SERVICIOS PROFESIONALES PARA APOYAR LAS ACTIVIDADES JURIDICO CONTRAC	CD-ARN-021-2026	**27**	$ 103.549.410	https://community.secop.gov.co/Publi	EN EJECUCION
PRESTACION DE SERVICIOS PERSONALES	PRESTAR SERVICIOS PROFESIONALES PARA APOYAR LAS ACTIVIDADES JURIDICO CONTRAC	CD-ARN-022-2026	**28**	$ 139.095.639	https://community.secop.gov.co/Publi	EN EJECUCION
PRESTACION DE SERVICIOS PERSONALES	PRESTAR SERVICIOS PROFESIONALES PARA APOYAR LAS ACTIVIDADES JURIDICO CONTRAC	CD-ARN-021-2026	**29**	$ 139.095.639	https://community.secop.gov.co/Publi	EN EJECUCION
PRESTACION DE SERVICIOS PERSONALES	PRESTAR SERVICIOS PROFESIONALES PARA APOYAR LAS ACTIVIDADES JURIDICO CONTRAC	CD-ARN-021-2026	**30**	$ 98.358.210	https://community.secop.gov.co/Publi	EN EJECUCION
PRESTACION DE SERVICIOS PERSONALES	PRESTAR SERVICIOS PROFESIONALES PARA APOYAR LAS ACTIVIDADES JURIDICO CONTRAC	CD-ARN-021-2026	**31**	$ 98.358.210	https://community.secop.gov.co/Publi	EN EJECUCION
PRESTACION DE SERVICIOS PERSONALES	PRESTAR SERVICIOS PROFESIONALES PARA APOYAR LAS ACTIVIDADES JURIDICO CONTRAC	CD-ARN-021-2026	**32**	$ 98.358.210	https://community.secop.gov.co/Publi	EN EJECUCION
PRESTACION DE SERVICIOS PERSONALES	PRESTAR SERVICIOS PROFESIONALES PARA APOYAR LAS ACTIVIDADES JURIDICO CONTRAC	CD-ARN-021-2026	**33**	$ 86.474.783	https://community.secop.gov.co/Publi	EN EJECUCION
PRESTACION DE SERVICIOS PERSONALES	PRESTAR SERVICIOS PROFESIONALES PARA APOYAR LAS ACTIVIDADES JURIDICO CONTRAC	CD-ARN-021-2026	**34**	$ 103.549.410	https://community.secop.gov.co/Publi	EN EJECUCION
PRESTACION DE SERVICIOS PERSONALES	PRESTAR SERVICIOS PROFESIONALES PARA APOYAR LAS ACTIVIDADES JURIDICO CONTRAC	CD-ARN-021-2026	**35**	$ 103.549.410	https://community.secop.gov.co/Publi	EN EJECUCION
PRESTACION DE SERVICIOS PERSONALES	PRESTAR SERVICIOS PROFESIONALES PARA APOYAR LAS ACTIVIDADES JURIDICO CONTRAC	CD-ARN-902-2026	**36**	$ 10.073.779	https://community.secop.gov.co/Publi	TERMINADO
PRESTACION DE SERVICIOS PERSONALES	PRESTAR SERVICIOS PROFESIONALES PARA APOYAR LAS ACTIVIDADES JURIDICO CONTRAC	CD-ARN-021-2026	**37**	$ 35.788.228	https://community.secop.gov.co/Publi	EN EJECUCION
PRESTACION DE SERVICIOS PERSONALES	PRESTAR SERVICIOS PROFESIONALES PARA APOYAR LAS ACTIVIDADES JURIDICO CONTRAC	CD-ARN-022-2026	**38**	$ 119.765.057	https://community.secop.gov.co/Publi	EN EJECUCION
PRESTACION DE SERVICIOS PERSONALES	Prestar servicios profesionales para brindar apoyo en la planeación, ejecución, seguimient	CD-ARN-903-2026	**39**	$ 6.970.597	https://community.secop.gov.co/Publi	TERMINADO
PRESTACION DE SERVICIOS PERSONALES	PRESTAR SERVICIOS PROFESIONALES PARA ASESORAR Y APOYAR LAS ACTIVIDADES JURID	CD-ARN-023-2026	**40**	$ 173.090.821	https://community.secop.gov.co/Publi	EN EJECUCION
PRESTACION DE SERVICIOS PERSONALES	PRESTAR SERVICIOS PROFESIONALES PARA ASESORAR Y APOYAR LAS ACTIVIDADES JURID	CD-ARN-023-2026	**41**	$ 173.090.821	https://community.secop.gov.co/Publi	EN EJECUCION
PRESTACION DE SERVICIOS PERSONALES	PRESTAR SERVICIOS PROFESIONALES PARA ASESORAR Y APOYAR LAS ACTIVIDADES JURID	CD-ARN-023-2026	**42**	$ 173.090.821	https://community.secop.gov.co/Publi	EN EJECUCION
PRESTACION DE SERVICIOS PERSONALES	PRESTAR SERVICIOS PROFESIONALES PARA ASESORAR Y APOYAR LAS ACTIVIDADES JURID	CD-ARN-023-2026	**43**	$ 173.090.821	https://community.secop.gov.co/Publi	EN EJECUCION
PRESTACION DE SERVICIOS PERSONALES	PRESTAR CON AUTONOMIA TECNICA Y ADMINISTRATIVA SUS SERVICIOS PROFESIONALES	CD-ARN-024-2026	**44**	$ 139.095.639	https://community.secop.gov.co/Publi	EN EJECUCION
PRESTACION DE SERVICIOS PERSONALES	PRESTAR CON AUTONOMIA TECNICA Y ADMINISTRATIVA SUS SERVICIOS PROFESIONALES	CD-ARN-025-2026	**45**	$ 139.095.639	https://community.secop.gov.co/Publi	EN EJECUCION
PRESTACION DE SERVICIOS PERSONALES	PRESTAR CON PLENA AUTONOMIA TECNICA Y ADMINISTRATIVA SUS SERVICIOS PROFESIC	CD-ARN-026-2026	**46**	$ 139.095.639	https://community.secop.gov.co/Publi	EN EJECUCION
PRESTACION DE SERVICIOS PERSONALES	PRESTAR LOS SERVICIOS PROFESIONALES PARA LOS TRÁMITES RELACIONADOS CON LAS (	CD-ARN-027-2026	**47**	$ 75.449.211	https://community.secop.gov.co/Publi	SUSPENDIDO
PRESTACION DE SERVICIOS PERSONALES	PRESTAR CON PLENA AUTONOMIA ADMINISTRATIVA Y TECNICA LOS SERVICIOS PROFESIC	CD-ARN-028-2026	**48**	$ 71.839.923	https://community.secop.gov.co/Publi	TERMINADO
PRESTACION DE SERVICIOS PERSONALES	PRESTAR CON PLENA AUTONOMIA, LOS SERVICIOS PROFESIONALES PARA APOYAR LA GES	CD-ARN-029-2026	**49**	$ 103.549.410	https://community.secop.gov.co/Publi	EN EJECUCION
PRESTACION DE SERVICIOS PERSONALES	BRINDAR SUS SERVICIOS PROFESIONALES CON INDEPENDENCIA TECNICA Y ADMINISTRAT	CD-ARN-030-2026	**50**	$ 96.440.362	https://community.secop.gov.co/Publi	EN EJECUCION
PRESTACION DE SERVICIOS PERSONALES	PRESTAR CON AUTONOMIA TECNICA Y ADMINISTRATIVA SUS SERVICIOS PROFESIONALES	CD-ARN-031-2026	**51**	$ 75.570.878	https://community.secop.gov.co/Publi	EN EJECUCION
PRESTACION DE SERVICIOS PERSONALES	PRESTAR CON AUTONOMIA TECNICA Y ADMINISTRATIVA SUS SERVICIOS PROFESIONALES	CD-ARN-032-2026	**52**	$ 101.530.340	https://community.secop.gov.co/Publi	EN EJECUCION
PRESTACION DE SERVICIOS PERSONALES	PRESTAR CON PLENA AUTONOMIA TECNICA Y ADMINISTRATIVA SUS SERVICIOS PROFESIC	CD-ARN-033-2026	**53**	$ 117.429.805	https://community.secop.gov.co/Publi	EN EJECUCION
PRESTACION DE SERVICIOS PERSONALES	PRESTAR CON PLENA AUTONOMIA TECNICA Y ADMINISTRATIVA SUS SERVICIOS PROFESIC	CD-ARN-034-2026	**54**	$ 117.429.805	https://community.secop.gov.co/Publi	EN EJECUCION
PRESTACION DE SERVICIOS PERSONALES	PRESTAR CON PLENA AUTONOMIA TECNICA Y ADMINISTRATIVA SUS SERVICIOS PROFESIC	CD-ARN-035-2026	**55**	$ 96.440.362	https://community.secop.gov.co/Publi	EN EJECUCION

PRESTACION DE SERVICIOS PERSONALES	PRESTAR CON PLENA AUTONOMIA TECNICA Y ADMINISTRATIVA SUS SERVICIOS PROFESIC	CD-ARN-895-2026	**56**	$ 126.529.568	https://community.secop.gov.co/Publi	EN EJECUCION
PRESTACION DE SERVICIOS PERSONALES	PRESTAR CON PLENA AUTONOMIA TECNICA Y ADMINISTRATIVA SUS SERVICIOS PROFESIC	CD-ARN-897-2026	**57**	$ 126.529.568	https://community.secop.gov.co/Publi	EN EJECUCION
PRESTACION DE SERVICIOS PERSONALES	PRESTAR CON PLENA AUTONOMIA TECNICA Y ADMINISTRATIVA SUS SERVICIOS PROFESIC	CD-ARN-892-2026	**58**	$ 96.440.362	https://community.secop.gov.co/Publi	EN EJECUCION
PRESTACION DE SERVICIOS PERSONALES	PRESTAR CON PLENA AUTONOMIA TECNICA Y ADMINISTRATIVA SUS SERVICIOS PROFESIC	CD-ARN-896-2026	**59**	$ 101.530.340	https://community.secop.gov.co/Publi	EN EJECUCION
PRESTACION DE SERVICIOS PERSONALES	PRESTAR CON PLENA AUTONOMIA TECNICA Y ADMINISTRATIVA SUS SERVICIOS PROFESIC	CD-ARN-893-2026	**60**	$ 101.530.340	https://community.secop.gov.co/Publi	EN EJECUCION
PRESTACION DE SERVICIOS PERSONALES	PRESTAR CON PLENA AUTONOMIA TECNICA Y ADMINISTRATIVA SUS SERVICIOS PROFESIC	CD-ARN-894-2026	**61**	$ 101.530.340	https://community.secop.gov.co/Publi	EN EJECUCION
PRESTACION DE SERVICIOS PERSONALES	PRESTAR CON PLENA AUTONOMIA TECNICA Y ADMINISTRATIVA SUS SERVICIOS PROFESIC	CD-ARN-036-2026	**62**	$ 136.383.468	https://community.secop.gov.co/Publi	EN EJECUCION
PRESTACION DE SERVICIOS PERSONALES	PRESTAR CON PLENA AUTONOMIA TECNICA Y ADMINISTRATIVA SUS SERVICIOS PROFESIC	CD-ARN-037-2026	**63**	$ 126.529.568	https://community.secop.gov.co/Publi	EN EJECUCION
PRESTACION DE SERVICIOS PERSONALES	PRESTAR, CON AUTONOMIA TECNICA Y ADMINISTRATIVA, SUS SERVICIOS PROFESIONALE	CD-ARN-038-2026	**64**	$ 126.322.549	https://community.secop.gov.co/Publi	EN EJECUCION
PRESTACION DE SERVICIOS PERSONALES	Apoyar técnicamente el proceso de gestión documental de la Agencia para la Reincorpora	CD-ARN-039-2026	**65**	$ 47.895.782	https://community.secop.gov.co/Publi	EN EJECUCION
PRESTACION DE SERVICIOS PERSONALES	APOYAR TECNICAMENTE EL PROCESO DE GESTION DOCUMENTAL DE LA AGENCIA PARA L	CD-ARN-040-2026	**66**	$ 47.895.782	https://community.secop.gov.co/Publi	EN EJECUCION
PRESTACION DE SERVICIOS PERSONALES	Apoyar técnicamente el proceso de gestión documental de la Agencia para la Reincorpora	CD-ARN-040-2026	**67**	$ 47.895.782	https://community.secop.gov.co/Publi	EN EJECUCION
PRESTACION DE SERVICIOS PERSONALES	Apoyar técnicamente el proceso de gestión documental de la Agencia para la Reincorpora	CD-ARN-041-2026	**68**	$ 47.895.782	https://community.secop.gov.co/Publi	EN EJECUCION
PRESTACION DE SERVICIOS PERSONALES	Apoyar técnicamente el proceso de gestión documental de la Agencia para la Reincorpora	CD-ARN-041-2026	**69**	$ 47.895.782	https://community.secop.gov.co/Publi	EN EJECUCION
PRESTACION DE SERVICIOS PERSONALES	BRINDAR SOPORTE TECNICO AL PROCESO DE GESTION DOCUMENTAL DE LA AGENCIA PAF	CD-ARN-042-2026	**70**	$ 42.429.046	https://community.secop.gov.co/Publi	EN EJECUCION
PRESTACION DE SERVICIOS PERSONALES	PRESTAR APOYO ADMINISTRATIVO AL GRUPO DE GESTION DOCUMENTAL DE LA AGENCIA	CD-ARN-043-2026	**71**	$ 42.429.046	https://community.secop.gov.co/Publi	EN EJECUCION
PRESTACION DE SERVICIOS PERSONALES	PRESTAR CON AUTONOMIA ADMINISTRATIVA SUS SERVICIOS PROFESIONALES COMO TRA	CD-ARN-044-2026	**72**	$ 96.440.362	https://community.secop.gov.co/Publi	EN EJECUCION
PRESTACION DE SERVICIOS PERSONALES	Prestar con autonomía administrativa sus servicios profesionales en derecho al Grupo de	CD-ARN-045-2026	**73**	$ 96.440.362	https://community.secop.gov.co/Publi	EN EJECUCION
PRESTACION DE SERVICIOS PERSONALES	PRESTAR CON AUTONOMIA TECNICA Y ADMINISTRATIVA SUS SERVICIOS PROFESIONALES	CD-ARN-046-2026	**74**	$ 101.530.340	https://community.secop.gov.co/Publi	EN EJECUCION
PRESTACION DE SERVICIOS PERSONALES	PRESTAR CON COMPLETA AUTONOMIA ADMINISTRATIVA Y TECNICA LOS SERVICIOS PROF	CD-ARN-047-2026	**75**	$ 63.167.468	https://community.secop.gov.co/Publi	EN EJECUCION
PRESTACION DE SERVICIOS PERSONALES	PRESTAR CON PLENA AUTONOMIA ADMINISTRATIVA Y TECNICA LOS SERVICIOS PROFESIC	CD-ARN-048-2026	**76**	$ 96.440.362	https://community.secop.gov.co/Publi	EN EJECUCION
PRESTACION DE SERVICIOS PERSONALES	PRESTAR CON PLENA AUTONOMIA ADMINISTRATIVA Y TECNICA LOS SERVICIOS PROFESIC	CD-ARN-049-2026	**77**	$ 96.440.362	https://community.secop.gov.co/Publi	EN EJECUCION
PRESTACION DE SERVICIOS PERSONALES	PRESTAR CON PLENA AUTONOMIA ADMINISTRATIVA Y TECNICA LOS SERVICIOS PROFESIC	CD-ARN-050-2026	**78**	$ 101.530.340	https://community.secop.gov.co/Publi	EN EJECUCION
PRESTACION DE SERVICIOS PERSONALES	Prestar con plena autonomía administrativa y técnica los servicios profesionales para brin	CD-ARN-051-2026	**79**	$ 54.901.686	https://community.secop.gov.co/Publi	EN EJECUCION
PRESTACION DE SERVICIOS PERSONALES	Prestar con plena autonomía administrativa y técnica los servicios profesionales para brin	CD-ARN-052-2026	**80**	$ 117.429.805	https://community.secop.gov.co/Publi	EN EJECUCION
PRESTACION DE SERVICIOS PERSONALES	Prestar con plena autonomía administrativa y técnica los servicios profesionales para brin	CD-ARN-053-2026	**81**	$ 96.440.362	https://community.secop.gov.co/Publi	EN EJECUCION
PRESTACION DE SERVICIOS PERSONALES	PRESTAR CON PLENA AUTONOMIA ADMINISTRATIVA Y TECNICA LOS SERVICIOS PROFESIC	CD-ARN-054-2026	**82**	$ 96.440.362	https://community.secop.gov.co/Publi	EN EJECUCION
PRESTACION DE SERVICIOS PERSONALES	PRESTAR CON PLENA AUTONOMIA ADMINISTRATIVA Y TECNICA, LOS SERVICIOS PROFESI	CD-ARN-055-2026	**83**	$ 101.530.340	https://community.secop.gov.co/Publi	EN EJECUCION
PRESTACION DE SERVICIOS PERSONALES	PRESTAR CON PLENA AUTONOMIA ADMINISTRATIVA Y TECNICA, LOS SERVICIOS PROFESI	CD-ARN-056-2026	**84**	$ 117.429.805	https://community.secop.gov.co/Publi	EN EJECUCION
PRESTACION DE SERVICIOS PERSONALES	PRESTAR CON PLENA AUTONOMIA LOS SERVICIOS PROFESIONALES ESPECIALIZADOS PARA	CD-ARN-057-2026	**85**	$ 63.562.966	https://community.secop.gov.co/Publi	EN EJECUCION

PRESTACION DE SERVICIOS PERSONALES	PRESTAR CON PLENA AUTONOMIA LOS SERVICIOS PROFESIONALES PARA BRINDAR APOY	CD-ARN-058-2026	**86**	$ 84.788.645	https://community.secop.gov.co/Publi	EN EJECUCION
PRESTACION DE SERVICIOS PERSONALES	Prestar con plena autonomía los servicios técnicos para apoyar a la Secretaría General en	CD-ARN-059-2026	**87**	$ 42.429.046	https://community.secop.gov.co/Publi	EN EJECUCION
PRESTACION DE SERVICIOS PERSONALES	PRESTAR CON PLENA AUTONOMIA TECNICA Y ADMINISTRATIVA SUS SERVICIOS TECNICOS	CD-ARN-060-2026	**88**	$ 32.445.798	https://community.secop.gov.co/Publi	EN EJECUCION
PRESTACION DE SERVICIOS PERSONALES	PRESTAR CON TOTAL AUTONOMIA ADMINISTRATIVA Y TECNICA LOS SERVICIOS PROFESIC	CD-ARN-061-2026	**89**	$ 44.857.159	https://community.secop.gov.co/Publi	EN EJECUCION
PRESTACION DE SERVICIOS PERSONALES	PRESTAR DE MANERA AUTONOMA, TANTO EN EL AMBITO ADMINISTRATIVO COMO TECN	CD-ARN-062-2026	**90**	$ 44.857.159	https://community.secop.gov.co/Publi	EN EJECUCION
PRESTACION DE SERVICIOS PERSONALES	PRESTAR SERVICIOS PROFESIONALES PARA LA ACTUALIZACION Y SEGUIMIENTO A LA IMP	CD-ARN-063-2026	**91**	$ 63.167.468	https://community.secop.gov.co/Publi	EN EJECUCION
PRESTACION DE SERVICIOS PERSONALES	PRESTAR SERVICIOS PROFESIONALES PARA LA FORMULACION, IMPLEMENTACION Y SEGU	CD-ARN-064-2026	**92**	$ 63.167.468	https://community.secop.gov.co/Publi	EN EJECUCION
PRESTACION DE SERVICIOS PERSONALES	PRESTAR SERVICIOS PROFESIONALES PARA LA IMPLEMENTACION DE LOS INSTRUMENTOS	CD-ARN-065-2026	**93**	$ 44.857.159	https://community.secop.gov.co/Publi	EN EJECUCION
PRESTACION DE SERVICIOS PERSONALES	ASESORAR Y PRESTAR SERVICIOS PROFESIONALES A LA SUBDIRECCION ADMINISTRATIVA	CD-ARN-066-2026	**94**	$ 89.889.104	https://community.secop.gov.co/Publi	EN EJECUCION
PRESTACION DE SERVICIOS PERSONALES	BRINDAR APOYO A LA SUBDIRECCION ADMINISTRATIVA EN LA GESTION TECNICA, ADMIN	CD-ARN-067-2026	**95**	$ 44.857.159	https://community.secop.gov.co/Publi	EN EJECUCION
CONVENIO INTERADMINISTRATIVO	AUNAR ESFUERZOS PARA QUE LA POBLACIÓN OBJETO DE ATENCIÓN DE LA ARN, ACCEDA	CD-ARN-090-2026	**96**	$ 4.512.126.100	https://community.secop.gov.co	EN EJECUCION
PRESTACION DE SERVICIOS PERSONALES	PRESTAR SERVICIOS PROFESIONALES AL GRUPO INTERNO DE TRABAJO DE ALMACEN E IN	CD-ARN-069-2026	**97**	$ 44.857.159	https://community.secop.gov.co/Publi	EN EJECUCION
PRESTACION DE SERVICIOS PERSONALES	PRESTAR SERVICIOS PROFESIONALES APOYANDO EL TRAMITE, GESTION, ARTICULACION,	CD-ARN-070-2026	**98**	$ 117.429.805	https://community.secop.gov.co/Publi	EN EJECUCION
PRESTACION DE SERVICIOS PERSONALES	PRESTAR SERVICIOS PROFESIONALES COMO ARQUITECTA PARA APOYAR A LA SUBDIRECC	CD-ARN-071-2026	**99**	$ 84.788.645	https://community.secop.gov.co/Publi	EN EJECUCION
PRESTACION DE SERVICIOS PERSONALES	PRESTAR SERVICIOS PROFESIONALES PARA APOYAR A LA SUBDIRECCION ADMINISTRATIV	CD-ARN-072-2026	**100**	$ 84.788.645	https://community.secop.gov.co/Publi	EN EJECUCION
PRESTACION DE SERVICIOS PERSONALES	PRESTAR SERVICIOS PROFESIONALES PARA APOYAR A LA SUBDIRECCION ADMINISTRATIV	CD-ARN-073-2026	**101**	$ 73.978.057	https://community.secop.gov.co/Publi	EN EJECUCION
PRESTACION DE SERVICIOS PERSONALES	PRESTAR SERVICIOS PROFESIONALES PARA APOYAR A LA SUBDIRECCION ADMINISTRATIV	CD-ARN-074-2026	**102**	$ 126.529.568	https://community.secop.gov.co/Publi	EN EJECUCION
PRESTACION DE SERVICIOS PERSONALES	PRESTAR SERVICIOS PROFESIONALES PARA APOYAR A LA SUBDIRECCION ADMINISTRATIV	CD-ARN-075-2026	**103**	$ 101.530.340	https://community.secop.gov.co/Publi	EN EJECUCION
PRESTACION DE SERVICIOS PERSONALES	PRESTAR SERVICIOS PROFESIONALES PARA APOYAR A LA SUBDIRECCION ADMINISTRATIV	CD-ARN-076-2026	**104**	$ 101.530.340	https://community.secop.gov.co/Publi	EN EJECUCION
PRESTACION DE SERVICIOS PERSONALES	PRESTAR SERVICIOS PROFESIONALES PARA APOYAR JURIDICAMENTE A LA SUBDIRECCION	CD-ARN-077-2026	**105**	$ 169.715.791	https://community.secop.gov.co/Publi	EN EJECUCION
PRESTACION DE SERVICIOS PERSONALES	PRESTAR SERVICIOS PROFESIONALES PARA APOYAR JURIDICAMENTE A LA SUBDIRECCION	CD-ARN-077-2026	**106**	$ 126.529.568	https://community.secop.gov.co/Publi	EN EJECUCION
PRESTACION DE SERVICIOS PERSONALES	PRESTAR SERVICIOS PROFESIONALES PARA APOYAR LA ESTRUCTURACION DE PROCESOS Y	CD-ARN-078-2026	**107**	$ 84.788.645	https://community.secop.gov.co/Publi	EN EJECUCION
PRESTACION DE SERVICIOS PERSONALES	PRESTAR SERVICIOS PROFESIONALES PARA APOYAR LA GESTION Y SEGUIMIENTO DE LAS	CD-ARN-079-2026	**108**	$ 63.562.966	https://community.secop.gov.co/Publi	EN EJECUCION
PRESTACION DE SERVICIOS PERSONALES	PRESTAR SERVICIOS PROFESIONALES PARA APOYAR LA GESTION, ESTRUCTURACION, CON	CD-ARN-080-2026	**109**	$ 48.758.265	https://community.secop.gov.co/Publi	EN EJECUCION
PRESTACION DE SERVICIOS PERSONALES	PRESTAR SERVICIOS PROFESIONALES PARA APOYAR LA PROYECCION, EJECUCION, SEGUIM	CD-ARN-081-2026	**110**	$ 84.788.645	https://community.secop.gov.co/Publi	EN EJECUCION
PRESTACION DE SERVICIOS PERSONALES	PRESTAR SERVICIOS PROFESIONALES PARA ASISTIR AL GRUPO INTERNO DE TRABAJO DE A	CD-ARN-082-2026	**111**	$ 63.167.468	https://community.secop.gov.co/Publi	EN EJECUCION
PRESTACION DE SERVICIOS PERSONALES	Prestar con autonomía técnica y administrativa sus servicios profesionales, a la Agencia pa	CD-ARN-083-2026	**112**	$ 73.978.057	https://community.secop.gov.co/Publi	EN EJECUCION
PRESTACION DE SERVICIOS PERSONALES	Prestar con plena autonomía técnica y administrativa sus servicios personales a la Agencia	CD-ARN-084-2026	**113**	$ 47.895.782	https://community.secop.gov.co/Publi	EN EJECUCION
PRESTACION DE SERVICIOS PERSONALES	Prestar con plena autonomía técnica y administrativa sus servicios profesionales a la Agen	CD-ARN-085-2026	**114**	$ 66.846.208	https://community.secop.gov.co/Publi	EN EJECUCION
PRESTACION DE SERVICIOS PERSONALES	Prestar con plena autonomía técnica y administrativa sus servicios profesionales a la Agen	CD-ARN-085-2026	**115**	$ 66.846.208	https://community.secop.gov.co/Publi	EN EJECUCION
PRESTACION DE SERVICIOS PERSONALES	Prestar con plena autonomía técnica y administrativa sus servicios profesionales a la Agen	CD-ARN-085-2026	**116**	$ 66.846.208	https://community.secop.gov.co/Publi	EN EJECUCION

PRESTACION DE SERVICIOS PERSONALES	Prestar con plena autonomía técnica y administrativa sus servicios profesionales a la Agen	CD-ARN-085-2026	**117**	$ 66.846.208	https://community.secop.gov.co/Publi	EN EJECUCION
PRESTACION DE SERVICIOS PERSONALES	Prestar con plena autonomía técnica y administrativa sus servicios profesionales a la Agen	CD-ARN-085-2026	**118**	$ 66.846.208	https://community.secop.gov.co/Publi	EN EJECUCION
PRESTACION DE SERVICIOS PERSONALES	Prestar con plena autonomía técnica y administrativa sus servicios profesionales a la Agen	CD-ARN-085-2026	**119**	$ 66.846.208	https://community.secop.gov.co/Publi	EN EJECUCION
PRESTACION DE SERVICIOS PERSONALES	Prestar con plena autonomía técnica y administrativa sus servicios profesionales a la Agen	CD-ARN-085-2026	**120**	$ 66.846.208	https://community.secop.gov.co/Publi	EN EJECUCION
PRESTACION DE SERVICIOS PERSONALES	Prestar con plena autonomía técnica y administrativa sus servicios profesionales a la Agen	CD-ARN-085-2026	**121**	$ 66.846.208	https://community.secop.gov.co/Publi	EN EJECUCION
PRESTACION DE SERVICIOS PERSONALES	Prestar con plena autonomía técnica y administrativa sus servicios profesionales a la Agen	CD-ARN-086-2026	**122**	$ 59.858.105	https://community.secop.gov.co/Publi	EN EJECUCION
PRESTACION DE SERVICIOS PERSONALES	Prestar con plena autonomía técnica y administrativa sus servicios profesionales a la Agen	CD-ARN-086-2026	**123**	$ 59.858.105	https://community.secop.gov.co/Publi	EN EJECUCION
PRESTACION DE SERVICIOS PERSONALES	Prestar con plena autonomía técnica y administrativa sus servicios profesionales a la Agen	CD-ARN-087-2026	**124**	$ 73.216.000	https://community.secop.gov.co/Publi	EN EJECUCION
PRESTACION DE SERVICIOS PERSONALES	Prestar con plena autonomía técnica y administrativa sus servicios profesionales a la Agen	CD-ARN-087-2026	**125**	$ 73.216.000	https://community.secop.gov.co/Publi	EN EJECUCION
PRESTACION DE SERVICIOS PERSONALES	Prestar con plena autonomía técnica y administrativa sus servicios profesionales a la Agen	CD-ARN-087-2026	**126**	$ 73.216.000	https://community.secop.gov.co/Publi	EN EJECUCION
PRESTACION DE SERVICIOS PERSONALES	Prestar servicios profesionales con plena autonomía técnica y administrativa a la Agencia	CD-ARN-088-2026	**127**	$ 68.186.671	https://community.secop.gov.co/Publi	EN EJECUCION
PRESTACION DE SERVICIOS PERSONALES	PRESTAR CON PLENA AUTONOMIA TECNICA Y ADMINISTRATIVA LOS SERVICIOS DE PRODU	CD-ARN-089-2026	**128**	$ 97.203.763	https://community.secop.gov.co/Publi	EN EJECUCION
CONVENIO INTERADMINISTRATIVO	Aunar esfuerzos para la implementación del “Modelo Educativo Flexible Tejiendo Saberes	CD-ARN-248-2026	**129**	$ 1.970.857.376	https://community.secop.gov.co	EN EJECUCION
PRESTACION DE SERVICIOS PERSONALES	PRESTAR CON PLENA AUTONOMIA TECNICA Y ADMINISTRATIVA LOS SERVICIOS PROFESIO	CD-ARN-091-2026	**130**	$ 101.530.340	https://community.secop.gov.co/Publi	EN EJECUCION
PRESTACION DE SERVICIOS PERSONALES	PRESTAR CON PLENA AUTONOMÍA TÉCNICA Y ADMINISTRATIVA, SUS SERVICIOS PROFESI	CD-ARN-092-2026	**131**	$ 52.270.273	https://community.secop.gov.co/Publi	EN EJECUCION
PRESTACION DE SERVICIOS PERSONALES	PRESTAR LOS SERVICIOS PROFESIONALES ESPECIALIZADOS PARA GESTIONAR LA PLANEAC	CD-ARN-093-2026	**132**	$ 126.529.568	https://community.secop.gov.co/Publi	EN EJECUCION
PRESTACION DE SERVICIOS PERSONALES	PRESTAR LOS SERVICIOS PROFESIONALES PARA APOYAR LA GESTION INSTITUCIONAL DE L	CD-ARN-094-2026	**133**	$ 117.429.805	https://community.secop.gov.co/Publi	EN EJECUCION
PRESTACION DE SERVICIOS PERSONALES	PRESTAR LOS SERVICIOS PROFESIONALES PARA LA PLANEACION, IMPLEMENTACION Y SEG	CD-ARN-095-2026	**134**	$ 126.529.568	https://community.secop.gov.co/Publi	EN EJECUCION
PRESTACION DE SERVICIOS PERSONALES	PRESTAR SERVICIOS PROFESIONALES DE APOYO JURIDICO TRANSVERSAL PARA LA IMPLEM	CD-ARN-096-2026	**135**	$ 117.429.805	https://community.secop.gov.co/Publi	EN EJECUCION
PRESTACION DE SERVICIOS PERSONALES	PRESTAR SERVICIOS PROFESIONALES, CON AUTONOMIA ADMINISTRATIVA Y TECNICA, A L	CD-ARN-097-2026	**136**	$ 6.829.721	https://community.secop.gov.co/Publi	TERMINADO
PRESTACION DE SERVICIOS PERSONALES	PRESTAR SERVICIOS PROFESIONALES, CON AUTONOMIA ADMINISTRATIVA Y TECNICA, A L	CD-ARN-098-2026	**137**	$ 101.530.340	https://community.secop.gov.co/Publi	EN EJECUCION
PRESTACION DE SERVICIOS PERSONALES	PRESTAR CON AUTONOMIA TECNICA Y ADMINISTRATIVA SUS SERVICIOS PROFESIONALES	CD-ARN-099-2026	**138**	$ 63.167.468	https://community.secop.gov.co/Publi	EN EJECUCION
PRESTACION DE SERVICIOS PERSONALES	Prestar con plena autonomía técnica y administrativa sus servicios profesionales a la Agen	CD-ARN-100-2026	**139**	$ 84.788.645	https://community.secop.gov.co/Publi	EN EJECUCION
PRESTACION DE SERVICIOS PERSONALES	Prestar con plena autonomía técnica y administrativa sus servicios profesionales a la Agen	CD-ARN-101-2026	**140**	$ 66.846.208	https://community.secop.gov.co/Publi	EN EJECUCION
PRESTACION DE SERVICIOS PERSONALES	Prestar con plena autonomía técnica y administrativa sus servicios profesionales a la Agen	CD-ARN-101-2026	**141**	$ 66.846.208	https://community.secop.gov.co/Publi	EN EJECUCION
PRESTACION DE SERVICIOS PERSONALES	Prestar con plena autonomía técnica y administrativa sus servicios profesionales a la Agen	CD-ARN-101-2026	**142**	$ 66.846.208	https://community.secop.gov.co/Publi	EN EJECUCION
PRESTACION DE SERVICIOS PERSONALES	Prestar con plena autonomía técnica y administrativa sus servicios profesionales a la Agen	CD-ARN-101-2026	**143**	$ 66.846.208	https://community.secop.gov.co/Publi	EN EJECUCION
PRESTACION DE SERVICIOS PERSONALES	Prestar con plena autonomía técnica y administrativa sus servicios profesionales a la Agen	CD-ARN-101-2026	**144**	$ 66.846.208	https://community.secop.gov.co/Publi	EN EJECUCION
PRESTACION DE SERVICIOS PERSONALES	Prestar con plena autonomía técnica y administrativa sus servicios profesionales a la Agen	CD-ARN-101-2026	**145**	$ 66.846.208	https://community.secop.gov.co/Publi	EN EJECUCION
PRESTACION DE SERVICIOS PERSONALES	Prestar con plena autonomía técnica y administrativa sus servicios profesionales a la Agen	CD-ARN-102-2026	**146**	$ 59.858.105	https://community.secop.gov.co/Publi	EN EJECUCION
PRESTACION DE SERVICIOS PERSONALES	Prestar con plena autonomía técnica y administrativa sus servicios profesionales a la Agen	CD-ARN-102-2026	**147**	$ 59.858.105	https://community.secop.gov.co/Publi	EN EJECUCION

PRESTACION DE SERVICIOS PERSONALES	Prestar con plena autonomía técnica y administrativa sus servicios profesionales a la Agen	CD-ARN-102-2026	**148**	$ 59.858.105	https://community.secop.gov.co/Publi	EN EJECUCION
PRESTACION DE SERVICIOS PERSONALES	Prestar con plena autonomía técnica y administrativa sus servicios profesionales a la Agen	CD-ARN-103-2026	**149**	$ 73.216.000	https://community.secop.gov.co/Publi	EN EJECUCION
PRESTACION DE SERVICIOS PERSONALES	Prestar con plena autonomía técnica y administrativa sus servicios profesionales a la Agen	CD-ARN-103-2026	**150**	$ 73.216.000	https://community.secop.gov.co/Publi	EN EJECUCION
PRESTACION DE SERVICIOS PERSONALES	Prestar servicios profesionales con autonomía técnica y administrativa a la Agencia para la	CD-ARN-104-2026	**151**	$ 68.186.671	https://community.secop.gov.co/Publi	EN EJECUCION
PRESTACION DE SERVICIOS PERSONALES	Prestar servicios profesionales con plena autonomía técnica y administrativa a la Agencia	CD-ARN-105-2026	**152**	$ 68.186.671	https://community.secop.gov.co/Publi	EN EJECUCION
PRESTACION DE SERVICIOS PERSONALES	PRESTAR CON AUTONOMIA TECNICA Y ADMINISTRATIVA LOS SERVICIOS PROFESIONALES	CD-ARN-106-2026	**153**	$ 96.440.362	https://community.secop.gov.co/Publi	EN EJECUCION
PRESTACION DE SERVICIOS PERSONALES	PRESTAR CON AUTONOMIA TECNICA Y ADMINISTRATIVA LOS SERVICIOS PROFESIONALES	CD-ARN-107-2026	**154**	$ 117.429.805	https://community.secop.gov.co/Publi	EN EJECUCION
PRESTACION DE SERVICIOS PERSONALES	PRESTAR CON AUTONOMIA TECNICA Y ADMINISTRATIVA SUS SERVICIOS PROFESIONALES	CD-ARN-108-2026	**155**	$ 169.715.791	https://community.secop.gov.co/Publi	EN EJECUCION
PRESTACION DE SERVICIOS PERSONALES	PRESTAR CON AUTONOMIA TECNICA Y ADMINISTRATIVA SUS SERVICIOS PROFESIONALES	CD-ARN-109-2026	**156**	$ 96.440.362	https://community.secop.gov.co/Publi	EN EJECUCION
PRESTACION DE SERVICIOS PERSONALES	PRESTAR CON AUTONOMIA TECNICA Y ADMINISTRATIVA SUS SERVICIOS PROFESIONALES	CD-ARN-110-2026	**157**	$ 96.440.362	https://community.secop.gov.co/Publi	EN EJECUCION
PRESTACION DE SERVICIOS PERSONALES	PRESTAR CON PLENA AUTONOMIA TECNICA Y ADMINISTRATIVA SUS SERVICIOS PROFESIO	CD-ARN-112-2026	**159**	$ 96.440.362	https://community.secop.gov.co/Publi	EN EJECUCION
PRESTACION DE SERVICIOS PERSONALES	PRESTAR CON PLENA AUTONOMIA TECNICA Y ADMINISTRATIVA SUS SERVICIOS PROFESIO	CD-ARN-113-2026	**160**	$ 136.383.468	https://community.secop.gov.co/Publi	EN EJECUCION
PRESTACION DE SERVICIOS PERSONALES	PRESTAR CON PLENA AUTONOMIA TECNICA Y ADMINISTRATIVA SUS SERVICIOS PROFESIO	CD-ARN-114-2026	**161**	$ 101.530.340	https://community.secop.gov.co/Publi	EN EJECUCION
PRESTACION DE SERVICIOS PERSONALES	PRESTAR CON PLENA AUTONOMIA TECNICA Y ADMINISTRATIVA SUS SERVICIOS PROFESIO	CD-ARN-115-2026	**162**	$ 84.788.645	https://community.secop.gov.co/Publi	EN EJECUCION
PRESTACION DE SERVICIOS PERSONALES	PRESTAR CON PLENA AUTONOMIA TECNICA Y ADMINISTRATIVA SUS SERVICIOS PROFESIO	CD-ARN-116-2026	**163**	$ 63.167.468	https://community.secop.gov.co/Publi	EN EJECUCION
PRESTACION DE SERVICIOS PERSONALES	PRESTAR, CON PLENA AUTONOMIA TECNICA Y ADMINISTRATIVA, LOS SERVICIOS PROFESI	CD-ARN-117-2026	**164**	$ 117.429.805	https://community.secop.gov.co/Publi	EN EJECUCION
PRESTACION DE SERVICIOS PERSONALES	Prestar con plena autonomía técnica y administrativa sus servicios personales a la Agencia	CD-ARN-118-2026	**165**	$ 47.895.782	https://community.secop.gov.co/Publi	EN EJECUCION
PRESTACION DE SERVICIOS PERSONALES	Prestar con plena autonomía técnica y administrativa sus servicios profesionales a la Agen	CD-ARN-119-2026	**166**	$ 66.846.208	https://community.secop.gov.co/Publi	EN EJECUCION
PRESTACION DE SERVICIOS PERSONALES	Prestar con plena autonomía técnica y administrativa sus servicios profesionales a la Agen	CD-ARN-119-2026	**167**	$ 66.846.208	https://community.secop.gov.co/Publi	EN EJECUCION
PRESTACION DE SERVICIOS PERSONALES	Prestar con plena autonomía técnica y administrativa sus servicios profesionales a la Agen	CD-ARN-119-2026	**168**	$ 66.846.208	https://community.secop.gov.co/Publi	EN EJECUCION
PRESTACION DE SERVICIOS PERSONALES	Prestar con plena autonomía técnica y administrativa sus servicios profesionales a la Agen	CD-ARN-119-2026	**169**	$ 66.846.208	https://community.secop.gov.co/Publi	EN EJECUCION
PRESTACION DE SERVICIOS PERSONALES	Prestar con plena autonomía técnica y administrativa sus servicios profesionales a la Agen	CD-ARN-120-2026	**170**	$ 59.858.105	https://community.secop.gov.co/Publi	EN EJECUCION
PRESTACION DE SERVICIOS PERSONALES	Prestar con plena autonomía técnica y administrativa sus servicios profesionales a la Agen	CD-ARN-121-2026	**171**	$ 73.216.000	https://community.secop.gov.co/Publi	EN EJECUCION
PRESTACION DE SERVICIOS PERSONALES	Prestar servicios profesionales con plena autonomía técnica y administrativa a la Agencia	CD-ARN-122-2026	**172**	$ 68.186.671	https://community.secop.gov.co/Publi	EN EJECUCION
PRESTACION DE SERVICIOS PERSONALES	PRESTAR CON AUTONOMIA TECNICA Y ADMINISTRATIVA LOS SERVICIOS PROFESIONALES	CD-ARN-123-2026	**173**	$ 96.440.362	https://community.secop.gov.co/Publi	EN EJECUCION
PRESTACION DE SERVICIOS PERSONALES	PRESTAR CON AUTONOMIA TECNICA Y ADMINISTRATIVA LOS SERVICIOS PROFESIONALES	CD-ARN-124-2026	**174**	$ 73.978.057	https://community.secop.gov.co/Publi	EN EJECUCION
PRESTACION DE SERVICIOS PERSONALES	PRESTAR CON AUTONOMIA TECNICA Y ADMINISTRATIVA SUS SERVICIOS PERSONALES A L	CD-ARN-125-2026	**175**	$ 29.136.435	https://community.secop.gov.co/Publi	EN EJECUCION
PRESTACION DE SERVICIOS PERSONALES	PRESTAR CON AUTONOMIA TECNICA Y ADMINISTRATIVA SUS SERVICIOS PROFESIONALES	CD-ARN-126-2026	**176**	$ 96.440.362	https://community.secop.gov.co/Publi	EN EJECUCION
PRESTACION DE SERVICIOS PERSONALES	PRESTAR CON AUTONOMIA TECNICA Y ADMINISTRATIVA SUS SERVICIOS PROFESIONALES	CD-ARN-127-2026	**177**	$ 84.788.645	https://community.secop.gov.co/Publi	EN EJECUCION
PRESTACION DE SERVICIOS PERSONALES	PRESTAR CON PLENA AUTONOMIA TECNICA Y ADMINISTRATIVA LOS SERVICIOS PROFESIO	CD-ARN-128-2026	**178**	$ 117.429.805	https://community.secop.gov.co/Publi	EN EJECUCION

PRESTACION DE SERVICIOS PERSONALES	PRESTAR CON PLENA AUTONOMÍA TÉCNICA Y ADMINISTRATIVA SERVICIOS PROFESIONAL	CD-ARN-129-2026	**179**	$ 63.167.468	https://community.secop.gov.co/Publi	EN EJECUCION
PRESTACION DE SERVICIOS PERSONALES	PRESTAR CON PLENA AUTONOMIA TECNICA Y ADMINISTRATIVA SUS SERVICIOS COMO PR	CD-ARN-130-2026	**180**	$ 169.715.791	https://community.secop.gov.co/Publi	EN EJECUCION
PRESTACION DE SERVICIOS PERSONALES	PRESTAR CON PLENA AUTONOMIA TECNICA Y ADMINISTRATIVA SUS SERVICIOS PROFESIC	CD-ARN-131-2026	**181**	$ 63.167.468	https://community.secop.gov.co/Publi	EN EJECUCION
PRESTACION DE SERVICIOS PERSONALES	Prestar con plena autonomía técnica y administrativa sus servicios profesionales a la agen	CD-ARN-132-2026	**182**	$ 96.440.362	https://community.secop.gov.co/Publi	EN EJECUCION
PRESTACION DE SERVICIOS PERSONALES	Prestar con plena autonomía técnica y administrativa sus servicios profesionales a la Agen	CD-ARN-133-2026	**183**	$ 63.109.730	https://community.secop.gov.co/Publi	EN EJECUCION
PRESTACION DE SERVICIOS PERSONALES	Prestar los servicios de apoyo a la gestión en Seguridad y Salud en el Trabajo, orientados a	CD-ARN-134-2026	**184**	$ 96.440.362	https://community.secop.gov.co/Publi	EN EJECUCION
PRESTACION DE SERVICIOS PERSONALES	PRESTAR LOS SERVICIOS DE APOYO EN EL ADECUADO MANEJO DOCUMENTAL, CONFORM	CD-ARN-135-2026	**185**	$ 42.429.046	https://community.secop.gov.co/Publi	EN EJECUCION
PRESTACION DE SERVICIOS PERSONALES	PRESTAR LOS SERVICIOS PROFESIONALES EN MATERIA JURÍDICA RELACIONADA CON SITU	CD-ARN-136-2026	**186**	$ 117.429.805	https://community.secop.gov.co/Publi	EN EJECUCION
PRESTACION DE SERVICIOS PERSONALES	PRESTAR LOS SERVICIOS PROFESIONALES ESPECIALIZADOS PARA BRINDAR APOYO, ACOM	CD-ARN-137-2026	**187**	$ 136.383.468	https://community.secop.gov.co/Publi	EN EJECUCION
PRESTACION DE SERVICIOS PERSONALES	PRESTAR LOS SERVICIOS PROFESIONALES PARA APALANCAR LOS PROCESOS DE PLANEACI	CD-ARN-138-2026	**188**	$ 96.440.362	https://community.secop.gov.co/Publi	EN EJECUCION
PRESTACION DE SERVICIOS PERSONALES	PRESTAR LOS SERVICIOS PROFESIONALES PARA ATENDER LAS SOLICITUDES DE LAS COMIS	CD-ARN-139-2026	**189**	$ 96.440.362	https://community.secop.gov.co/Publi	EN EJECUCION
PRESTACION DE SERVICIOS PERSONALES	Prestar los servicios profesionales relacionados con la gestión contractual requerida dentr	CD-ARN-140-2026	**190**	$ 101.530.340	https://community.secop.gov.co/Publi	EN EJECUCION
PRESTACION DE SERVICIOS PERSONALES	PRESTAR SERVICIOS PROFESIONALES APOYANDO LOS PROCESOS Y PLANES DE TALENTO H	CD-ARN-141-2026	**191**	$ 96.440.362	https://community.secop.gov.co/Publi	EN EJECUCION
PRESTACION DE SERVICIOS PERSONALES	PRESTAR SERVICIOS PROFESIONALES CON PLENA AUTONOMIA TECNICA Y ADMINISTRATI	CD-ARN-142-2026	**192**	$ 126.529.568	https://community.secop.gov.co/Publi	EN EJECUCION
PRESTACION DE SERVICIOS PERSONALES	PRESTAR SERVICIOS PROFESIONALES ESPECIALIZADOS PARA APOYAR LA ESTRUCTURACIÓ	CD-ARN-143-2026	**193**	$ 84.788.645	https://community.secop.gov.co/Publi	EN EJECUCION
PRESTACION DE SERVICIOS PERSONALES	PRESTAR SERVICIOS PROFESIONALES ORIENTADOS A FORTALECER LA GESTIÓN ADMINIST	CD-ARN-144-2026	**194**	$ 117.429.805	https://community.secop.gov.co/Publi	EN EJECUCION
PRESTACION DE SERVICIOS PERSONALES	PRESTAR SERVICIOS PROFESIONALES ORIENTADOS AL FORTALECIMIENTO DE LOS PROCES	CD-ARN-145-2026	**195**	$ 117.429.805	https://community.secop.gov.co/Publi	EN EJECUCION
PRESTACION DE SERVICIOS PERSONALES	PRESTAR SERVICIOS PROFESIONALES PARA EL TRÁMITE DE COMISIONES DE SERVICIO Y D	CD-ARN-146-2026	**196**	$ 84.788.645	https://community.secop.gov.co/Publi	EN EJECUCION
PRESTACION DE SERVICIOS PERSONALES	PRESTAR SERVICIOS PROFESIONALES PARA GESTIONAR LAS SOLICITUDES DE COMISIONES	CD-ARN-147-2026	**197**	$ 54.901.686	https://community.secop.gov.co/Publi	EN EJECUCION
PRESTACION DE SERVICIOS PERSONALES	PRESTAR SERVICIOS PROFESIONALES PARA LA EJECUCIÓN EFICIENTE DE LOS PROCEDIMIE	CD-ARN-148-2026	**198**	$ 66.917.724	https://community.secop.gov.co/Publi	EN EJECUCION
PRESTACION DE SERVICIOS PERSONALES	PRESTAR, CON PLENA AUTONOMIA TECNICA Y ADMINISTRATIVA, LOS SERVICIOS PERSON	CD-ARN-149-2026	**199**	$ 42.429.046	https://community.secop.gov.co/Publi	EN EJECUCION
PRESTACION DE SERVICIOS PERSONALES	PRESTAR, CON PLENA AUTONOMIA TECNICA Y ADMINISTRATIVA, LOS SERVICIOS PROFESI	CD-ARN-150-2026	**200**	$ 96.440.362	https://community.secop.gov.co/Publi	EN EJECUCION
PRESTACION DE SERVICIOS PERSONALES	Prestar con plena autonomía técnica y administrativa sus servicios personales a la Agencia	CD-ARN-151-2026	**201**	$ 47.895.782	https://community.secop.gov.co/Publi	EN EJECUCION
PRESTACION DE SERVICIOS PERSONALES	Prestar con plena autonomía técnica y administrativa sus servicios personales a la Agencia	CD-ARN-152-2026	**202**	$ 47.895.782	https://community.secop.gov.co/Publi	EN EJECUCION
PRESTACION DE SERVICIOS PERSONALES	Prestar con plena autonomía técnica y administrativa sus servicios profesionales a la Agen	CD-ARN-153-2026	**203**	$ 73.216.000	https://community.secop.gov.co/Publi	EN EJECUCION
PRESTACION DE SERVICIOS PERSONALES	Prestar con plena autonomía técnica y administrativa sus servicios profesionales a la Agen	CD-ARN-154-2026	**204**	$ 66.846.208	https://community.secop.gov.co/Publi	EN EJECUCION
PRESTACION DE SERVICIOS PERSONALES	Prestar con plena autonomía técnica y administrativa sus servicios profesionales a la Agen	CD-ARN-154-2026	**205**	$ 66.846.208	https://community.secop.gov.co/Publi	EN EJECUCION
PRESTACION DE SERVICIOS PERSONALES	Prestar con plena autonomía técnica y administrativa sus servicios profesionales a la Agen	CD-ARN-154-2026	**206**	$ 66.846.208	https://community.secop.gov.co/Publi	EN EJECUCION
PRESTACION DE SERVICIOS PERSONALES	Prestar con plena autonomía técnica y administrativa sus servicios profesionales a la Agen	CD-ARN-154-2026	**207**	$ 66.846.208	https://community.secop.gov.co/Publi	EN EJECUCION
PRESTACION DE SERVICIOS PERSONALES	Prestar con plena autonomía técnica y administrativa sus servicios profesionales a la Agen	CD-ARN-154-2026	**208**	$ 66.846.208	https://community.secop.gov.co/Publi	EN EJECUCION

PRESTACION DE SERVICIOS PERSONALES	Prestar con plena autonomía técnica y administrativa sus servicios profesionales a la Agen	CD-ARN-155-2026	**209**	$ 59.858.105	https://community.secop.gov.co/Publi	EN EJECUCION
PRESTACION DE SERVICIOS PERSONALES	Prestar con plena autonomía técnica y administrativa sus servicios profesionales a la Agen	CD-ARN-155-2026	**210**	$ 59.858.105	https://community.secop.gov.co/Publi	EN EJECUCION
PRESTACION DE SERVICIOS PERSONALES	Prestar con plena autonomía técnica y administrativa sus servicios profesionales a la Agen	CD-ARN-156-2026	**211**	$ 73.216.000	https://community.secop.gov.co/Publi	EN EJECUCION
PRESTACION DE SERVICIOS PERSONALES	Prestar con plena autonomía técnica y administrativa sus servicios profesionales a la Agen	CD-ARN-156-2026	**212**	$ 73.216.000	https://community.secop.gov.co/Publi	EN EJECUCION
PRESTACION DE SERVICIOS PERSONALES	Prestar con autonomía técnica y administrativa sus servicios profesionales, a la Agencia pa	CD-ARN-157-2026	**213**	$ 73.978.057	https://community.secop.gov.co/Publi	EN EJECUCION
PRESTACION DE SERVICIOS PERSONALES	Prestar con plena autonomía técnica y administrativa sus servicios profesionales a la Agen	CD-ARN-158-2026	**214**	$ 68.186.671	https://community.secop.gov.co/Publi	EN EJECUCION
PRESTACION DE SERVICIOS PERSONALES	Prestar con plena autonomía técnica y administrativa sus servicios profesionales a la Agen	CD-ARN-159-2026	**215**	$ 68.186.671	https://community.secop.gov.co/Publi	EN EJECUCION
PRESTACION DE SERVICIOS PERSONALES	Prestar con plena autonomía técnica y administrativa sus servicios profesionales a la Agen	CD-ARN-160-2026	**216**	$ 66.846.208	https://community.secop.gov.co/Publi	EN EJECUCION
PRESTACION DE SERVICIOS PERSONALES	Prestar con plena autonomía técnica y administrativa sus servicios profesionales a la Agen	CD-ARN-160-2026	**217**	$ 66.846.208	https://community.secop.gov.co/Publi	EN EJECUCION
PRESTACION DE SERVICIOS PERSONALES	Prestar con plena autonomía técnica y administrativa sus servicios profesionales a la Agen	CD-ARN-160-2026	**218**	$ 66.846.208	https://community.secop.gov.co/Publi	EN EJECUCION
PRESTACION DE SERVICIOS PERSONALES	Prestar con plena autonomía técnica y administrativa sus servicios profesionales a la Agen	CD-ARN-160-2026	**219**	$ 66.846.208	https://community.secop.gov.co/Publi	EN EJECUCION
PRESTACION DE SERVICIOS PERSONALES	Prestar con plena autonomía técnica y administrativa sus servicios profesionales a la Agen	CD-ARN-161-2026	**220**	$ 66.846.208	https://community.secop.gov.co/Publi	EN EJECUCION
PRESTACION DE SERVICIOS PERSONALES	Prestar con plena autonomía técnica y administrativa sus servicios profesionales a la Agen	CD-ARN-161-2026	**221**	$ 66.846.208	https://community.secop.gov.co/Publi	EN EJECUCION
PRESTACION DE SERVICIOS PERSONALES	Prestar con plena autonomía técnica y administrativa sus servicios profesionales a la Agen	CD-ARN-162-2026	**222**	$ 59.858.105	https://community.secop.gov.co/Publi	EN EJECUCION
PRESTACION DE SERVICIOS PERSONALES	Prestar con plena autonomía técnica y administrativa sus servicios profesionales a la Agen	CD-ARN-163-2026	**223**	$ 59.858.105	https://community.secop.gov.co/Publi	EN EJECUCION
PRESTACION DE SERVICIOS PERSONALES	Prestar con plena autonomía técnica y administrativa sus servicios profesionales a la Agen	CD-ARN-164-2026	**224**	$ 73.216.000	https://community.secop.gov.co/Publi	EN EJECUCION
PRESTACION DE SERVICIOS PERSONALES	Prestar con plena autonomía técnica y administrativa sus servicios profesionales a la Agen	CD-ARN-165-2026	**225**	$ 73.216.000	https://community.secop.gov.co/Publi	EN EJECUCION
PRESTACION DE SERVICIOS PERSONALES	Prestar con plena autonomía técnica y administrativa sus servicios profesionales a la Agen	CD-ARN-166-2026	**226**	$ 59.858.105	https://community.secop.gov.co/Publi	EN EJECUCION
PRESTACION DE SERVICIOS PERSONALES	Prestar con plena autonomía técnica y administrativa sus servicios personales con el fin de	CD-ARN-167-2026	**227**	$ 47.895.782	https://community.secop.gov.co/Publi	EN EJECUCION
PRESTACION DE SERVICIOS PERSONALES	Prestar con plena autonomía técnica y administrativa sus servicios profesionales a la Agen	CD-ARN-168-2026	**228**	$ 68.186.671	https://community.secop.gov.co/Publi	EN EJECUCION
PRESTACION DE SERVICIOS PERSONALES	Prestar con plena autonomía técnica y administrativa sus servicios profesionales a la Agen	CD-ARN-169-2026	**229**	$ 66.846.208	https://community.secop.gov.co/Publi	EN EJECUCION
PRESTACION DE SERVICIOS PERSONALES	Prestar con plena autonomía técnica y administrativa sus servicios profesionales a la Agen	CD-ARN-169-2026	**230**	$ 66.846.208	https://community.secop.gov.co/Publi	EN EJECUCION
PRESTACION DE SERVICIOS PERSONALES	Prestar con plena autonomía técnica y administrativa sus servicios profesionales a la Agen	CD-ARN-169-2026	**231**	$ 66.846.208	https://community.secop.gov.co/Publi	EN EJECUCION
PRESTACION DE SERVICIOS PERSONALES	Prestar con plena autonomía técnica y administrativa sus servicios profesionales a la Agen	CD-ARN-170-2026	**232**	$ 66.846.208	https://community.secop.gov.co/Publi	EN EJECUCION
PRESTACION DE SERVICIOS PERSONALES	Prestar con plena autonomía técnica y administrativa sus servicios profesionales a la Agen	CD-ARN-171-2026	**233**	$ 59.858.105	https://community.secop.gov.co/Publi	EN EJECUCION
PRESTACION DE SERVICIOS	Prestación de servicios profesionales para la Asesoría Jurídica Especializada en materia de	CD-ARN-279-2026	**234**	$ 192.500.000	https://community.secop.gov.c	EN EJECUCION
PRESTACION DE SERVICIOS PERSONALES	Prestar con plena autonomía técnica y administrativa sus servicios profesionales a la Agen	CD-ARN-172-2026	**235**	$ 59.858.105	https://community.secop.gov.co/Publi	EN EJECUCION
PRESTACION DE SERVICIOS PERSONALES	Prestar con plena autonomía técnica y administrativa sus servicios profesionales a la Agen	CD-ARN-173-2026	**236**	$ 73.216.000	https://community.secop.gov.co/Publi	EN EJECUCION
PRESTACION DE SERVICIOS PERSONALES	Prestar con plena autonomía técnica y administrativa sus servicios profesionales a la Agen	CD-ARN-174-2026	**237**	$ 73.216.000	https://community.secop.gov.co/Publi	EN EJECUCION
PRESTACION DE SERVICIOS PERSONALES	Prestar con plena autonomía técnica y administrativa sus servicios profesionales a la Agen	CD-ARN-174-2026	**238**	$ 73.216.000	https://community.secop.gov.co/Publi	EN EJECUCION
PRESTACION DE SERVICIOS PERSONALES	Prestar con autonomía técnica y administrativa sus servicios profesionales, a la Agencia pa	CD-ARN-175-2026	**239**	$ 73.978.057	https://community.secop.gov.co/Publi	EN EJECUCION

PRESTACION DE SERVICIOS PERSONALES	Prestar con plena autonomía técnica y administrativa sus servicios personales a la Agencia	CD-ARN-176-2026	**240**	$ 47.895.782	https://community.secop.gov.co/Publi	EN EJECUCION
PRESTACION DE SERVICIOS PERSONALES	Prestar con plena autonomía técnica y administrativa sus servicios personales con el fin de	CD-ARN-177-2026	**241**	$ 47.895.782	https://community.secop.gov.co/Publi	EN EJECUCION
PRESTACION DE SERVICIOS PERSONALES	Prestar con plena autonomía técnica y administrativa sus servicios profesionales a la Agen	CD-ARN-178-2026	**242**	$ 66.846.208	https://community.secop.gov.co/Publi	EN EJECUCION
PRESTACION DE SERVICIOS PERSONALES	Prestar con plena autonomía técnica y administrativa sus servicios profesionales a la Agen	CD-ARN-178-2026	**243**	$ 66.846.208	https://community.secop.gov.co/Publi	EN EJECUCION
PRESTACION DE SERVICIOS PERSONALES	Prestar con plena autonomía técnica y administrativa sus servicios profesionales a la Agen	CD-ARN-178-2026	**244**	$ 66.846.208	https://community.secop.gov.co/Publi	EN EJECUCION
PRESTACION DE SERVICIOS PERSONALES	Prestar con plena autonomía técnica y administrativa sus servicios profesionales a la Agen	CD-ARN-178-2026	**245**	$ 66.846.208	https://community.secop.gov.co/Publi	EN EJECUCION
PRESTACION DE SERVICIOS PERSONALES	Prestar con plena autonomía técnica y administrativa sus servicios profesionales a la Agen	CD-ARN-178-2026	**246**	$ 66.846.208	https://community.secop.gov.co/Publi	EN EJECUCION
PRESTACION DE SERVICIOS PERSONALES	Prestar con plena autonomía técnica y administrativa sus servicios profesionales a la Agen	CD-ARN-179-2026	**247**	$ 59.858.105	https://community.secop.gov.co/Publi	EN EJECUCION
PRESTACION DE SERVICIOS PERSONALES	Prestar con plena autonomía técnica y administrativa sus servicios profesionales a la Agen	CD-ARN-179-2026	**248**	$ 59.858.105	https://community.secop.gov.co/Publi	EN EJECUCION
PRESTACION DE SERVICIOS PERSONALES	Prestar con plena autonomía técnica y administrativa sus servicios profesionales a la Agen	CD-ARN-180-2026	**249**	$ 73.216.000	https://community.secop.gov.co/Publi	EN EJECUCION
PRESTACION DE SERVICIOS PERSONALES	Prestar con plena autonomía técnica y administrativa sus servicios profesionales a la Agen	CD-ARN-180-2026	**250**	$ 73.216.000	https://community.secop.gov.co/Publi	EN EJECUCION
PRESTACION DE SERVICIOS PERSONALES	Prestar servicios profesionales con plena autonomía técnica y administrativa a la Agencia	CD-ARN-181-2026	**251**	$ 68.186.671	https://community.secop.gov.co/Publi	EN EJECUCION
PRESTACION DE SERVICIOS PERSONALES	Prestar con autonomía técnica y administrativa sus servicios profesionales, a la Agencia pa	CD-ARN-182-2026	**252**	$ 73.978.057	https://community.secop.gov.co/Publi	EN EJECUCION
PRESTACION DE SERVICIOS PERSONALES	Prestar con plena autonomía técnica y administrativa sus servicios personales a la Agencia	CD-ARN-183-2026	**253**	$ 47.895.782	https://community.secop.gov.co/Publi	EN EJECUCION
PRESTACION DE SERVICIOS PERSONALES	Prestar con plena autonomía técnica y administrativa sus servicios profesionales a la Agen	CD-ARN-184-2026	**254**	$ 73.978.057	https://community.secop.gov.co/Publi	EN EJECUCION
PRESTACION DE SERVICIOS PERSONALES	Prestar con plena autonomía técnica y administrativa sus servicios profesionales a la Agen	CD-ARN-185-2026	**255**	$ 66.846.208	https://community.secop.gov.co/Publi	EN EJECUCION
PRESTACION DE SERVICIOS PERSONALES	Prestar con plena autonomía técnica y administrativa sus servicios profesionales a la Agen	CD-ARN-185-2026	**256**	$ 66.846.208	https://community.secop.gov.co/Publi	EN EJECUCION
PRESTACION DE SERVICIOS PERSONALES	Prestar con plena autonomía técnica y administrativa sus servicios profesionales a la Agen	CD-ARN-186-2026	**257**	$ 73.216.000	https://community.secop.gov.co/Publi	EN EJECUCION
PRESTACION DE SERVICIOS PERSONALES	PRESTAR CON AUTONOMIA TECNICA Y ADMINISTRATIVA SUS SERVICIOS PROFESIONALES	CD-ARN-187-2026	**258**	$ 84.788.645	https://community.secop.gov.co/Publi	EN EJECUCION
PRESTACION DE SERVICIOS PERSONALES	PRESTAR CON AUTONOMIA TECNICA Y ADMINISTRATIVA SUS SERVICIOS PROFESIONALES	CD-ARN-188-2026	**259**	$ 101.530.340	https://community.secop.gov.co/Publi	EN EJECUCION
PRESTACION DE SERVICIOS PERSONALES	PRESTAR CON AUTONOMIA TECNICA Y ADMINISTRATIVA SUS SERVICIOS PROFESIONALES	CD-ARN-188-2026	**260**	$ 101.530.340	https://community.secop.gov.co/Publi	EN EJECUCION
PRESTACION DE SERVICIOS PERSONALES	PRESTAR CON AUTONOMIA TECNICA Y ADMINISTRATIVA SUS SERVICIOS PROFESIONALES	CD-ARN-188-2026	**261**	$ 101.530.340	https://community.secop.gov.co/Publi	EN EJECUCION
PRESTACION DE SERVICIOS PERSONALES	PRESTAR CON AUTONOMIA TECNICA Y ADMINISTRATIVA SUS SERVICIOS PROFESIONALES	CD-ARN-189-2026	**262**	$ 136.383.468	https://community.secop.gov.co/Publi	EN EJECUCION
PRESTACION DE SERVICIOS PERSONALES	PRESTAR CON AUTONOMIA TECNICA Y ADMINISTRATIVA SUS SERVICIOS PROFESIONALES	CD-ARN-190-2026	**263**	$ 117.429.805	https://community.secop.gov.co/Publi	EN EJECUCION
PRESTACION DE SERVICIOS PERSONALES	PRESTAR CON AUTONOMIA TECNICA Y ADMINISTRATIVA SUS SERVICIOS PROFESIONALES	CD-ARN-191-2026	**264**	$ 117.429.805	https://community.secop.gov.co/Publi	EN EJECUCION
PRESTACION DE SERVICIOS PERSONALES	PRESTAR CON AUTONOMIA TECNICA Y ADMINISTRATIVA SUS SERVICIOS PROFESIONALES	CD-ARN-192-2026	**265**	$ 101.530.340	https://community.secop.gov.co/Publi	EN EJECUCION
PRESTACION DE SERVICIOS PERSONALES	PRESTAR CON AUTONOMIA TECNICA Y ADMINISTRATIVA SUS SERVICIOS PROFESIONALES	CD-ARN-193-2026	**266**	$ 96.440.362	https://community.secop.gov.co/Publi	EN EJECUCION
PRESTACION DE SERVICIOS PERSONALES	PRESTAR CON AUTONOMIA TECNICA Y ADMINISTRATIVA SUS SERVICIOS PROFESIONALES	CD-ARN-194-2026	**267**	$ 96.440.362	https://community.secop.gov.co/Publi	EN EJECUCION
PRESTACION DE SERVICIOS PERSONALES	PRESTAR CON AUTONOMIA TECNICA Y ADMINISTRATIVA SUS SERVICIOS PROFESIONALES	CD-ARN-195-2026	**268**	$ 63.167.468	https://community.secop.gov.co/Publi	EN EJECUCION
PRESTACION DE SERVICIOS PERSONALES	PRESTAR CON AUTONOMIA TECNICA Y ADMINISTRATIVA SUS SERVICIOS PROFESIONALES	CD-ARN-196-2026	**269**	$ 117.429.805	https://community.secop.gov.co/Publi	EN EJECUCION

PRESTACION DE SERVICIOS PERSONALES	PRESTAR POR CUENTA PROPIA Y CON PLENA AUTONOMIA TECNICA Y ADMINISTRATIVA S	CD-ARN-197-2026	**270**	$ 42.429.046	https://community.secop.gov.co/Publi	EN EJECUCION
PRESTACION DE SERVICIOS PERSONALES	PRESTAR SERVICIOS PROFESIONALES DE ABOGADO EN LA OFICINA ASESORA JURIDICA PO	CD-ARN-198-2026	**271**	$ 126.529.568	https://community.secop.gov.co/Publi	EN EJECUCION
PRESTACION DE SERVICIOS PERSONALES	Prestar con plena autonomía técnica y administrativa sus servicios personales a la Agencia	CD-ARN-199-2026	**272**	$ 47.895.782	https://community.secop.gov.co/Publi	EN EJECUCION
PRESTACION DE SERVICIOS PERSONALES	Prestar con plena autonomía técnica y administrativa sus servicios profesionales a la Agen	CD-ARN-200-2026	**273**	$ 68.186.671	https://community.secop.gov.co/Publi	EN EJECUCION
PRESTACION DE SERVICIOS PERSONALES	Prestar con plena autonomía técnica y administrativa sus servicios profesionales a la Agen	CD-ARN-201-2026	**274**	$ 66.846.208	https://community.secop.gov.co/Publi	EN EJECUCION
PRESTACION DE SERVICIOS PERSONALES	Prestar con plena autonomía técnica y administrativa sus servicios profesionales a la Agen	CD-ARN-201-2026	**275**	$ 66.846.208	https://community.secop.gov.co/Publi	EN EJECUCION
PRESTACION DE SERVICIOS PERSONALES	Prestar con plena autonomía técnica y administrativa sus servicios profesionales a la Agen	CD-ARN-201-2026	**276**	$ 66.846.208	https://community.secop.gov.co/Publi	EN EJECUCION
PRESTACION DE SERVICIOS PERSONALES	Prestar con plena autonomía técnica y administrativa sus servicios profesionales a la Agen	CD-ARN-201-2026	**277**	$ 66.846.208	https://community.secop.gov.co/Publi	EN EJECUCION
PRESTACION DE SERVICIOS PERSONALES	Prestar con plena autonomía técnica y administrativa sus servicios profesionales a la Agen	CD-ARN-201-2026	**278**	$ 66.846.208	https://community.secop.gov.co/Publi	EN EJECUCION
PRESTACION DE SERVICIOS PERSONALES	Prestar con plena autonomía técnica y administrativa sus servicios profesionales a la Agen	CD-ARN-201-2026	**279**	$ 66.846.208	https://community.secop.gov.co/Publi	EN EJECUCION
PRESTACION DE SERVICIOS PERSONALES	Prestar con plena autonomía técnica y administrativa sus servicios profesionales a la Agen	CD-ARN-201-2026	**280**	$ 66.846.208	https://community.secop.gov.co/Publi	EN EJECUCION
PRESTACION DE SERVICIOS PERSONALES	Prestar con plena autonomía técnica y administrativa sus servicios profesionales a la Agen	CD-ARN-201-2026	**282**	$ 66.846.208	https://community.secop.gov.co/Publi	EN EJECUCION
PRESTACION DE SERVICIOS PERSONALES	Prestar con plena autonomía técnica y administrativa sus servicios profesionales a la Agen	CD-ARN-202-2026	**283**	$ 59.858.105	https://community.secop.gov.co/Publi	EN EJECUCION
PRESTACION DE SERVICIOS PERSONALES	Prestar con plena autonomía técnica y administrativa sus servicios profesionales a la Agen	CD-ARN-203-2026	**284**	$ 73.216.000	https://community.secop.gov.co/Publi	EN EJECUCION
PRESTACION DE SERVICIOS PERSONALES	Prestar con plena autonomía técnica y administrativa sus servicios profesionales a la Agen	CD-ARN-203-2026	**285**	$ 73.216.000	https://community.secop.gov.co/Publi	EN EJECUCION
PRESTACION DE SERVICIOS PERSONALES	Prestar con plena autonomía técnica y administrativa sus servicios profesionales a la Agen	CD-ARN-203-2026	**286**	$ 73.216.000	https://community.secop.gov.co/Publi	EN EJECUCION
PRESTACION DE SERVICIOS PERSONALES	PRESTAR CON AUTONOMIA TECNICA Y ADMINISTRATIVA LOS SERVICIOS PROFESIONALES	CD-ARN-204-2026	**287**	$ 101.530.340	https://community.secop.gov.co/Publi	EN EJECUCION
PRESTACION DE SERVICIOS PERSONALES	PRESTAR CON AUTONOMIA TECNICA Y ADMINISTRATIVA LOS SERVICIOS PROFESIONALES	CD-ARN-205-2026	**288**	$ 96.440.362	https://community.secop.gov.co/Publi	EN EJECUCION
PRESTACION DE SERVICIOS PERSONALES	PRESTAR CON AUTONOMIA TECNICA Y ADMINISTRATIVA LOS SERVICIOS PROFESIONALES	CD-ARN-206-2026	**289**	$ 136.383.468	https://community.secop.gov.co/Publi	EN EJECUCION
PRESTACION DE SERVICIOS PERSONALES	PRESTAR CON AUTONOMIA TECNICA Y ADMINISTRATIVA SUS SERVICIOS PROFESIONALES	CD-ARN-207-2026	**290**	$ 63.167.468	https://community.secop.gov.co/Publi	EN EJECUCION
PRESTACION DE SERVICIOS PERSONALES	PRESTAR CON PLENA AUTONOMIA TECNICA Y ADMINISTRATIVA SERVICIOS COMO PROFE	CD-ARN-208-2026	**291**	$ 126.529.568	https://community.secop.gov.co/Publi	EN EJECUCION
PRESTACION DE SERVICIOS PERSONALES	PRESTAR CON PLENA AUTONOMIA TECNICA Y ADMINISTRATIVA SUS SERVICIOS PROFESIO	CD-ARN-209-2026	**292**	$ 169.715.791	https://community.secop.gov.co/Publi	EN EJECUCION
PRESTACION DE SERVICIOS PERSONALES	PRESTAR CON PLENA AUTONOMIA TECNICA Y ADMINISTRATIVA SUS SERVICIOS PROFESIO	CD-ARN-210-2026	**293**	$ 169.715.791	https://community.secop.gov.co/Publi	EN EJECUCION
PRESTACION DE SERVICIOS PERSONALES	PRESTAR CON PLENA AUTONOMIA TECNICA Y ADMINISTRATIVA SUS SERVICIOS PROFESIO	CD-ARN-211-2026	**294**	$ 96.440.362	https://community.secop.gov.co/Publi	EN EJECUCION
PRESTACION DE SERVICIOS PERSONALES	PRESTAR CON PLENA AUTONOMIA TECNICA Y ADMINISTRATIVA SUS SERVICIOS PROFESIO	CD-ARN-212-2026	**295**	$ 96.440.362	https://community.secop.gov.co/Publi	EN EJECUCION
PRESTACION DE SERVICIOS PERSONALES	PRESTAR CON PLENA AUTONOMIA TECNICA Y ADMINISTRATIVA SUS SERVICIOS PROFESIO	CD-ARN-213-2026	**296**	$ 169.715.791	https://community.secop.gov.co/Publi	EN EJECUCION
PRESTACION DE SERVICIOS PERSONALES	PRESTAR CON PLENA AUTONOMIA TECNICA Y ADMINISTRATIVA SUS SERVICIOS PROFESIO	CD-ARN-214-2026	**297**	$ 117.429.805	https://community.secop.gov.co/Publi	EN EJECUCION
PRESTACION DE SERVICIOS PERSONALES	PRESTAR CON PLENA AUTONOMIA TECNICA Y ADMINISTRATIVA SUS SERVICIOS PROFESIO	CD-ARN-215-2026	**298**	$ 126.529.568	https://community.secop.gov.co/Publi	EN EJECUCION
PRESTACION DE SERVICIOS PERSONALES	PRESTAR CON PLENA AUTONOMIA TECNICA Y ADMINISTRATIVA SUS SERVICIOS PROFESIO	CD-ARN-216-2026	**299**	$ 169.715.791	https://community.secop.gov.co/Publi	EN EJECUCION
PRESTACION DE SERVICIOS PERSONALES	PRESTAR LOS SERVICIOS PROFESIONALES DESDE EL PUNTO DE VISTA JURIDICO, CON EL FI	CD-ARN-217-2026	**300**	$ 169.715.791	https://community.secop.gov.co/Publi	EN EJECUCION

PRESTACION DE SERVICIOS PERSONALES	PRESTAR, CON PLENA AUTONOMIA TECNICA Y ADMINISTRATIVA, LOS SERVICIOS PERSON	CD-ARN-218-2026	**301**	$ 42.429.046	https://community.secop.gov.co/Publi	EN EJECUCION
PRESTACION DE SERVICIOS PERSONALES	PRESTAR, CON PLENA AUTONOMIA TECNICA Y ADMINISTRATIVA, LOS SERVICIOS PERSON	CD-ARN-219-2026	**302**	$ 42.429.046	https://community.secop.gov.co/Publi	EN EJECUCION
PRESTACION DE SERVICIOS PERSONALES	PRESTAR, CON PLENA AUTONOMIA TECNICA Y ADMINISTRATIVA, LOS SERVICIOS PROFESI	CD-ARN-220-2026	**303**	$ 117.429.805	https://community.secop.gov.co/Publi	EN EJECUCION
PRESTACION DE SERVICIOS PERSONALES	PRESTAR, CON PLENA AUTONOMIA TECNICA Y ADMINISTRATIVA, LOS SERVICIOS PROFESI	CD-ARN-221-2026	**304**	$ 117.429.805	https://community.secop.gov.co/Publi	EN EJECUCION
PRESTACION DE SERVICIOS PERSONALES	PRESTAR, CON PLENA AUTONOMIA TECNICA Y ADMINISTRATIVA, LOS SERVICIOS PROFESI	CD-ARN-222-2026	**305**	$ 117.429.805	https://community.secop.gov.co/Publi	EN EJECUCION
PRESTACION DE SERVICIOS PERSONALES	PRESTAR, CON PLENA AUTONOMIA TECNICA Y ADMINISTRATIVA, LOS SERVICIOS PROFESI	CD-ARN-223-2026	**306**	$ 169.715.791	https://community.secop.gov.co/Publi	EN EJECUCION
PRESTACION DE SERVICIOS PERSONALES	Prestar con autonomía técnica y administrativa sus servicios profesionales, a la Agencia pa	CD-ARN-224-2026	**307**	$ 73.978.057	https://community.secop.gov.co/Publi	EN EJECUCION
PRESTACION DE SERVICIOS PERSONALES	Prestar con plena autonomía técnica y administrativa sus servicios profesionales a la Agen	CD-ARN-225-2026	**308**	$ 68.186.671	https://community.secop.gov.co/Publi	EN EJECUCION
PRESTACION DE SERVICIOS PERSONALES	Prestar con plena autonomía técnica y administrativa sus servicios profesionales a la Agen	CD-ARN-225-2026	**309**	$ 68.186.671	https://community.secop.gov.co/Publi	EN EJECUCION
PRESTACION DE SERVICIOS PERSONALES	Prestar con plena autonomía técnica y administrativa sus servicios profesionales a la Agen	CD-ARN-226-2026	**310**	$ 66.846.208	https://community.secop.gov.co/Publi	EN EJECUCION
PRESTACION DE SERVICIOS PERSONALES	Prestar con plena autonomía técnica y administrativa sus servicios profesionales a la Agen	CD-ARN-226-2026	**311**	$ 66.846.208	https://community.secop.gov.co/Publi	EN EJECUCION
PRESTACION DE SERVICIOS PERSONALES	Prestar con plena autonomía técnica y administrativa sus servicios profesionales a la Agen	CD-ARN-226-2026	**312**	$ 66.846.208	https://community.secop.gov.co/Publi	EN EJECUCION
PRESTACION DE SERVICIOS PERSONALES	Prestar con plena autonomía técnica y administrativa sus servicios profesionales a la Agen	CD-ARN-226-2026	**313**	$ 66.846.208	https://community.secop.gov.co/Publi	EN EJECUCION
PRESTACION DE SERVICIOS PERSONALES	Prestar con plena autonomía técnica y administrativa sus servicios profesionales a la Agen	CD-ARN-226-2026	**314**	$ 66.846.208	https://community.secop.gov.co/Publi	EN EJECUCION
PRESTACION DE SERVICIOS PERSONALES	Prestar con plena autonomía técnica y administrativa sus servicios profesionales a la Agen	CD-ARN-226-2026	**315**	$ 66.846.208	https://community.secop.gov.co/Publi	EN EJECUCION
PRESTACION DE SERVICIOS PERSONALES	Prestar con plena autonomía técnica y administrativa sus servicios profesionales a la Agen	CD-ARN-227-2026	**316**	$ 49.754.848	https://community.secop.gov.co/Publi	EN EJECUCION
PRESTACION DE SERVICIOS PERSONALES	Prestar con plena autonomía técnica y administrativa sus servicios profesionales a la Agen	CD-ARN-226-2026	**317**	$ 66.846.208	https://community.secop.gov.co/Publi	EN EJECUCION
PRESTACION DE SERVICIOS PERSONALES	Prestar con plena autonomía técnica y administrativa sus servicios profesionales a la Agen	CD-ARN-228-2026	**318**	$ 59.858.105	https://community.secop.gov.co/Publi	EN EJECUCION
PRESTACION DE SERVICIOS PERSONALES	Prestar con plena autonomía técnica y administrativa sus servicios profesionales a la Agen	CD-ARN-228-2026	**319**	$ 59.858.105	https://community.secop.gov.co/Publi	EN EJECUCION
PRESTACION DE SERVICIOS PERSONALES	Prestar con plena autonomía técnica y administrativa sus servicios profesionales a la Agen	CD-ARN-229-2026	**320**	$ 73.216.000	https://community.secop.gov.co/Publi	EN EJECUCION
PRESTACION DE SERVICIOS PERSONALES	Prestar con plena autonomía técnica y administrativa sus servicios profesionales a la Agen	CD-ARN-229-2026	**321**	$ 73.216.000	https://community.secop.gov.co/Publi	EN EJECUCION
PRESTACION DE SERVICIOS PERSONALES	Prestar con plena autonomía técnica y administrativa sus servicios profesionales a la Agen	CD-ARN-230-2026	**322**	$ 73.216.000	https://community.secop.gov.co/Publi	EN EJECUCION
PRESTACION DE SERVICIOS PERSONALES	Prestar servicios profesionales con autonomía técnica y administrativa a la Agencia para la	CD-ARN-231-2026	**323**	$ 73.978.057	https://community.secop.gov.co/Publi	EN EJECUCION
PRESTACION DE SERVICIOS PERSONALES	PRESTAR CON AUTONOMIA TECNICA Y ADMINISTRATIVA SUS SERVICIOS PROFESIONALES	CD-ARN-232-2026	**324**	$ 115.094.553	https://community.secop.gov.co/Publi	EN EJECUCION
PRESTACION DE SERVICIOS PERSONALES	PRESTAR CON PLENA AUTONOMIA TECNICA Y ADMINISTRATIVA SUS SERVICIOS PROFESIO	CD-ARN-234-2026	**326**	$ 115.094.553	https://community.secop.gov.co/Publi	EN EJECUCION
PRESTACION DE SERVICIOS PERSONALES	PRESTAR CON PLENA AUTONOMIA TECNICA Y ADMINISTRATIVA SUS SERVICIOS PROFESIO	CD-ARN-235-2026	**327**	$ 73.551.809	https://community.secop.gov.co/Publi	EN EJECUCION
PRESTACION DE SERVICIOS PERSONALES	PRESTAR CON PLENA AUTONOMIA TECNICA Y ADMINISTRATIVA SUS SERVICIOS PROFESIO	CD-ARN-236-2026	**328**	$ 99.511.271	https://community.secop.gov.co/Publi	EN EJECUCION
PRESTACION DE SERVICIOS PERSONALES	PRESTAR CON PLENA AUTONOMIA TECNICA Y ADMINISTRATIVA SUS SERVICIOS PROFESIO	CD-ARN-237-2026	**329**	$ 94.522.514	https://community.secop.gov.co/Publi	EN EJECUCION
PRESTACION DE SERVICIOS PERSONALES	PRESTAR CON PLENA AUTONOMIA TECNICA Y ADMINISTRATIVA SUS SERVICIOS PROFESIO	CD-ARN-238-2026	**330**	$ 94.522.514	https://community.secop.gov.co/Publi	EN EJECUCION
PRESTACION DE SERVICIOS PERSONALES	PRESTAR CON PLENA AUTONOMIA TECNICA Y ADMINISTRATIVA SUS SERVICIOS PROFESIO	CD-ARN-239-2026	**331**	$ 94.522.514	https://community.secop.gov.co/Publi	EN EJECUCION

PRESTACION DE SERVICIOS PERSONALES	PRESTAR CON PLENA AUTONOMIA TECNICA Y ADMINISTRATIVA SUS SERVICIOS PROFESIC	CD-ARN-240-2026	**332**	$ 83.102.508	https://community.secop.gov.co/Publi	EN EJECUCION
PRESTACION DE SERVICIOS PERSONALES	PRESTAR CON PLENA AUTONOMIA TECNICA Y ADMINISTRATIVA SUS SERVICIOS PROFESIC	CD-ARN-241-2026	**333**	$ 83.102.508	https://community.secop.gov.co/Publi	EN EJECUCION
PRESTACION DE SERVICIOS PERSONALES	PRESTAR CON PLENA AUTONOMIA TECNICA Y ADMINISTRATIVA SUS SERVICIOS PROFESIC	CD-ARN-242-2026	**334**	$ 83.102.508	https://community.secop.gov.co/Publi	EN EJECUCION
PRESTACION DE SERVICIOS PERSONALES	PRESTAR CON PLENA AUTONOMIA TECNICA Y ADMINISTRATIVA SUS SERVICIOS PROFESIC	CD-ARN-243-2026	**335**	$ 83.102.508	https://community.secop.gov.co/Publi	EN EJECUCION
PRESTACION DE SERVICIOS PERSONALES	PRESTAR CON PLENA AUTONOMIA TECNICA Y ADMINISTRATIVA SUS SERVICIOS PROFESIC	CD-ARN-244-2026	**336**	$ 83.102.508	https://community.secop.gov.co/Publi	EN EJECUCION
PRESTACION DE SERVICIOS PERSONALES	PRESTAR CON PLENA AUTONOMIA TECNICA Y ADMINISTRATIVA SUS SERVICIOS PROFESIC	CD-ARN-245-2026	**337**	$ 99.511.271	https://community.secop.gov.co/Publi	EN EJECUCION
PRESTACION DE SERVICIOS PERSONALES	PRESTAR CON PLENA AUTONOMIA TECNICA Y ADMINISTRATIVA SUS SERVICIOS PROFESIC	CD-ARN-246-2026	**338**	$ 124.013.355	https://community.secop.gov.co/Publi	EN EJECUCION
PRESTACION DE SERVICIOS PERSONALES	PRESTAR SERVICIOS PROFESIONALES CON PLENA AUTONOMIA TECNICA Y ADMINISTRATI	CD-ARN-247-2026	**339**	$ 99.511.271	https://community.secop.gov.co/Publi	EN EJECUCION
PRESTACION DE SERVICIOS	Prestar el servicio de soporte y mantenimiento de la plataforma de gestión TRACKING ANI	CD-ARN-918-2026	**340**	$ 225.716.916	https://community.secop.gov.c	EN EJECUCION
PRESTACION DE SERVICIOS PERSONALES	Apoyar técnicamente el proceso de gestión documental de la Agencia para la Reincorpora	CD-ARN-249-2026	**341**	$ 46.953.586	https://community.secop.gov.co/Publi	EN EJECUCION
PRESTACION DE SERVICIOS PERSONALES	Apoyar técnicamente el proceso de gestión documental de la Agencia para la Reincorpora	CD-ARN-249-2026	**342**	$ 46.953.586	https://community.secop.gov.co/Publi	EN EJECUCION
PRESTACION DE SERVICIOS PERSONALES	Apoyar técnicamente el proceso de gestión documental de la Agencia para la Reincorpora	CD-ARN-249-2026	**343**	$ 46.953.586	https://community.secop.gov.co/Publi	EN EJECUCION
PRESTACION DE SERVICIOS PERSONALES	PRESTAR CON AUTONOMIA ADMINISTRATIVA SERVICIOS PROFESIONALES AL GRUPO DE A	CD-ARN-250-2026	**344**	$ 61.911.297	https://community.secop.gov.co/Publi	EN EJECUCION
PRESTACION DE SERVICIOS PERSONALES	PRESTAR CON AUTONOMIA ADMINISTRATIVA Y TECNICA, APOYO ADMINISTRATIVO AL GF	CD-ARN-251-2026	**345**	$ 28.574.024	https://community.secop.gov.co/Publi	EN EJECUCION
PRESTACION DE SERVICIOS PERSONALES	PRESTAR CON PLENA AUTONOMIA ADMINISTRATIVA Y TECNICA LOS SERVICIOS PROFESIC	CD-ARN-252-2026	**346**	$ 61.645.118	https://community.secop.gov.co/Publi	EN EJECUCION
PRESTACION DE SERVICIOS PERSONALES	PRESTAR CON PLENA AUTONOMIA ADMINISTRATIVA Y TECNICA LOS SERVICIOS PROFESIC	CD-ARN-253-2026	**347**	$ 61.645.118	https://community.secop.gov.co/Publi	EN EJECUCION
PRESTACION DE SERVICIOS PERSONALES	Prestar los servicios profesionales para realizar los ajustes a las Tablas de Valoración Docu	CD-ARN-254-2026	**348**	$ 61.911.297	https://community.secop.gov.co/Publi	EN EJECUCION
PRESTACION DE SERVICIOS PERSONALES	APOYAR LA EJECUCION DE LOS PLANES DEL GRUPO DE GESTION ADMINISTRATIVA Y LAS A	CD-ARN-255-2026	**349**	$ 41.602.293	https://community.secop.gov.co/Publi	EN EJECUCION
PRESTACION DE SERVICIOS PERSONALES	PRESTAR CON PLENA AUTONOMIA TECNICA Y ADMINISTRATIVA LOS SERVICIOS PROFESIC	CD-ARN-256-2026	**350**	$ 28.605.875	https://community.secop.gov.co/Publi	EN EJECUCION
PRESTACION DE SERVICIOS PERSONALES	PRESTAR CON PLENA AUTONOMIA TECNICA Y ADMINISTRATIVA LOS SERVICIOS PROFESIC	CD-ARN-257-2026	**351**	$ 80.878.275	https://community.secop.gov.co/Publi	EN EJECUCION
PRESTACION DE SERVICIOS PERSONALES	PRESTAR SERVICIOS PROFESIONALES APOYANDO LA ESTRUCTURACION DE PROCESOS CO	CD-ARN-258-2026	**352**	$ 94.522.514	https://community.secop.gov.co/Publi	EN EJECUCION
PRESTACION DE SERVICIOS PERSONALES	PRESTAR SERVICIOS PROFESIONALES PARA APOYAR A LA SUBDIRECCION ADMINISTRATIV	CD-ARN-259-2026	**353**	$ 40.376.933	https://community.secop.gov.co/Publi	EN EJECUCION
PRESTACION DE SERVICIOS PERSONALES	PRESTAR SERVICIOS PROFESIONALES PARA APOYAR A LA SUBDIRECCION ADMINISTRATIV	CD-ARN-260-2026	**354**	$ 72.506.902	https://community.secop.gov.co/Publi	EN EJECUCION
PRESTACION DE SERVICIOS PERSONALES	PRESTAR SERVICIOS PROFESIONALES PARA APOYAR EL DESARROLLO, SEGUIMIENTO Y CO	CD-ARN-261-2026	**355**	$ 53.809.892	https://community.secop.gov.co/Publi	EN EJECUCION
PRESTACION DE SERVICIOS PERSONALES	PRESTAR SUS SERVICIOS PROFESIONALES CON PLENA AUTONOMIA TECNICA Y ADMINISTI	CD-ARN-262-2026	**356**	$ 99.511.271	https://community.secop.gov.co/Publi	EN EJECUCION
PRESTACION DE SERVICIOS PERSONALES	PRESTAR SUS SERVICIOS PROFESIONALES CON PLENA AUTONOMIA TECNICA Y ADMINISTI	CD-ARN-263-2026	**357**	$ 124.013.355	https://community.secop.gov.co/Publi	EN EJECUCION
CONTRATO INTERADMINISTRATIVO	Publicar en el Diario Oficial los actos administrativos de carácter general y los demás expe	CD-ARN-921-2026	**358**	$ 10.000.000	https://community.secop.gov.c	EN EJECUCION
PRESTACION DE SERVICIOS PERSONALES	Prestar con plena autonomía técnica y administrativa sus servicios personales con el fin de	CD-ARN-265-2026	**359**	$ 46.953.586	https://community.secop.gov.co/Publi	EN EJECUCION
PRESTACION DE SERVICIOS PERSONALES	Prestar con plena autonomía técnica y administrativa sus servicios profesionales a la Agen	CD-ARN-266-2026	**360**	$ 71.760.000	https://community.secop.gov.co/Publi	EN EJECUCION
PRESTACION DE SERVICIOS PERSONALES	Prestar con plena autonomía técnica y administrativa sus servicios profesionales a la Agen	CD-ARN-267-2026	**361**	$ 66.830.686	https://community.secop.gov.co/Publi	EN EJECUCION
PRESTACION DE SERVICIOS PERSONALES	Prestar con plena autonomía técnica y administrativa sus servicios profesionales a la Agen	CD-ARN-268-2026	**362**	$ 65.516.880	https://community.secop.gov.co/Publi	EN EJECUCION

PRESTACION DE SERVICIOS PERSONALES	Prestar con plena autonomía técnica y administrativa sus servicios profesionales a la Agen	CD-ARN-914-2026	**363**	$ 64.187.552	https://community.secop.gov.co/Publi	EN EJECUCION
PRESTACION DE SERVICIOS PERSONALES	Prestar con plena autonomía técnica y administrativa sus servicios profesionales a la Agen	CD-ARN-268-2026	**364**	$ 65.516.880	https://community.secop.gov.co/Publi	EN EJECUCION
PRESTACION DE SERVICIOS PERSONALES	Prestar con plena autonomía técnica y administrativa sus servicios profesionales a la Agen	CD-ARN-268-2026	**365**	$ 65.516.880	https://community.secop.gov.co/Publi	EN EJECUCION
PRESTACION DE SERVICIOS PERSONALES	Prestar con plena autonomía técnica y administrativa sus servicios profesionales a la Agen	CD-ARN-268-2026	**366**	$ 65.516.880	https://community.secop.gov.co/Publi	EN EJECUCION
PRESTACION DE SERVICIOS PERSONALES	Prestar con plena autonomía técnica y administrativa sus servicios profesionales a la Agen	CD-ARN-268-2026	**367**	$ 65.516.880	https://community.secop.gov.co/Publi	EN EJECUCION
PRESTACION DE SERVICIOS PERSONALES	Prestar con plena autonomía técnica y administrativa sus servicios profesionales a la Agen	CD-ARN-268-2026	**368**	$ 65.516.880	https://community.secop.gov.co/Publi	EN EJECUCION
PRESTACION DE SERVICIOS PERSONALES	Prestar con plena autonomía técnica y administrativa sus servicios profesionales a la Agen	CD-ARN-268-2026	**369**	$ 65.516.880	https://community.secop.gov.co/Publi	EN EJECUCION
PRESTACION DE SERVICIOS PERSONALES	Prestar con plena autonomía técnica y administrativa sus servicios profesionales a la Agen	CD-ARN-268-2026	**370**	$ 65.516.880	https://community.secop.gov.co/Publi	EN EJECUCION
PRESTACION DE SERVICIOS PERSONALES	Prestar con plena autonomía técnica y administrativa sus servicios profesionales a la Agen	CD-ARN-268-2026	**371**	$ 65.516.880	https://community.secop.gov.co/Publi	EN EJECUCION
PRESTACION DE SERVICIOS PERSONALES	Prestar con plena autonomía técnica y administrativa sus servicios profesionales a la Agen	CD-ARN-268-2026	**372**	$ 65.516.880	https://community.secop.gov.co/Publi	EN EJECUCION
PRESTACION DE SERVICIOS PERSONALES	Prestar con plena autonomía técnica y administrativa sus servicios profesionales a la Agen	CD-ARN-268-2026	**373**	$ 65.516.880	https://community.secop.gov.co/Publi	EN EJECUCION
PRESTACION DE SERVICIOS PERSONALES	Prestar con plena autonomía técnica y administrativa sus servicios profesionales a la Agen	CD-ARN-268-2026	**374**	$ 65.516.880	https://community.secop.gov.co/Publi	EN EJECUCION
PRESTACION DE SERVICIOS PERSONALES	Prestar con plena autonomía técnica y administrativa sus servicios profesionales a la Agen	CD-ARN-268-2026	**375**	$ 65.516.880	https://community.secop.gov.co/Publi	EN EJECUCION
PRESTACION DE SERVICIOS PERSONALES	Prestar con plena autonomía técnica y administrativa sus servicios profesionales a la Agen	CD-ARN-268-2026	**376**	$ 65.516.880	https://community.secop.gov.co/Publi	EN EJECUCION
PRESTACION DE SERVICIOS PERSONALES	Prestar con plena autonomía técnica y administrativa sus servicios profesionales a la Agen	CD-ARN-269-2026	**377**	$ 58.667.745	https://community.secop.gov.co/Publi	EN EJECUCION
PRESTACION DE SERVICIOS PERSONALES	Prestar con plena autonomía técnica y administrativa sus servicios profesionales a la Agen	CD-ARN-269-2026	**378**	$ 58.667.745	https://community.secop.gov.co/Publi	EN EJECUCION
PRESTACION DE SERVICIOS PERSONALES	Prestar con plena autonomía técnica y administrativa sus servicios profesionales a la Agen	CD-ARN-269-2026	**379**	$ 58.667.745	https://community.secop.gov.co/Publi	EN EJECUCION
PRESTACION DE SERVICIOS PERSONALES	Prestar con plena autonomía técnica y administrativa sus servicios profesionales a la Agen	CD-ARN-269-2026	**380**	$ 58.667.745	https://community.secop.gov.co/Publi	EN EJECUCION
PRESTACION DE SERVICIOS PERSONALES	Prestar con plena autonomía técnica y administrativa sus servicios profesionales a la Agen	CD-ARN-270-2026	**381**	$ 71.760.000	https://community.secop.gov.co/Publi	EN EJECUCION
PRESTACION DE SERVICIOS PERSONALES	Prestar con plena autonomía técnica y administrativa sus servicios profesionales a la Agen	CD-ARN-271-2026	**382**	$ 71.760.000	https://community.secop.gov.co/Publi	EN EJECUCION
PRESTACION DE SERVICIOS PERSONALES	Prestar con plena autonomía técnica y administrativa sus servicios profesionales para la tr	CD-ARN-272-2026	**383**	$ 71.760.000	https://community.secop.gov.co/Publi	EN EJECUCION
PRESTACION DE SERVICIOS PERSONALES	Prestar servicios profesionales con autonomía técnica y administrativa a la Agencia para la	CD-ARN-273-2026	**384**	$ 66.830.686	https://community.secop.gov.co/Publi	EN EJECUCION
PRESTACION DE SERVICIOS PERSONALES	APOYAR A LA OFICINA ASESORA DE COMUNICACIONES EN EL DISEÑO, PRODUCCION Y PU	CD-ARN-274-2026	**385**	$ 90.858.117	https://community.secop.gov.co/Publi	EN EJECUCION
PRESTACION DE SERVICIOS PERSONALES	PRESTAR CON AUTONOMIA TECNICA Y ADMINISTRATIVA LOS SERVICIOS ESPECIALIZADOS	CD-ARN-275-2026	**386**	$ 90.858.117	https://community.secop.gov.co/Publi	EN EJECUCION
PRESTACION DE SERVICIOS PERSONALES	Prestar con autonomía técnica y administrativa los servicios profesionales, en la implemen	CD-ARN-276-2026	**387**	$ 95.184.694	https://community.secop.gov.co/Publi	EN EJECUCION
PRESTACION DE SERVICIOS PERSONALES	PRESTAR CON AUTONOMIA TECNICA Y ADMINISTRATIVA SUS SERVICIOS DE APOYO ADMI	CD-ARN-277-2026	**388**	$ 28.574.024	https://community.secop.gov.co/Publi	EN EJECUCION
PRESTACION DE SERVICIOS PERSONALES	PRESTAR CON PLENA AUTONOMIA TECNICA Y ADMINISTRATIVA LOS SERVICIOS PARA EL S	CD-ARN-278-2026	**389**	$ 90.858.117	https://community.secop.gov.co/Publi	EN EJECUCION
PRESTACION DE SERVICIOS	"PRESTACIÓN DEL SERVICIO DE SOPORTE Y MANTENIMIENTO TÉCNICO A LA LICENCIA ALA	CD-ARN-711-2026	**390**	$ 29.572.620	https://community.secop.gov.co	EN EJECUCION
CONTRATO INTERADMINISTRATIVO	Prestar servicios especializados de capacitación para el fortalecimiento de competencias,	CD-ARN-474-2026	**391**	$ 599.430.826	https://community.secop.gov.co	EN EJECUCION
PRESTACION DE SERVICIOS PERSONALES	Prestar con plena autonomía técnica y administrativa los servicios profesionales para apoy	CD-ARN-280-2026	**392**	$ 130.959.125	https://community.secop.gov.co/Publi	EN EJECUCION
CONVENIO INTERADMINISTRATIVO	Aunar esfuerzos para propiciar el desarrollo de habilidades para la innovación con énfasis	CD-ARN-938-2026	**393**	$ 656.804.248	https://community.secop.gov.co	EN EJECUCION

PRESTACION DE SERVICIOS PERSONALES	Prestar con plena autonomía técnica y administrativa los servicios profesionales para la ar	CD-ARN-282-2026	**394**	$ 90.412.839	https://community.secop.gov.co/Publi	EN EJECUCION
PRESTACION DE SERVICIOS PERSONALES	PRESTAR CON PLENA AUTONOMIA TECNICA Y ADMINISTRATIVA LOS SERVICIOS PROFESIC	CD-ARN-283-2026	**395**	$ 90.858.117	https://community.secop.gov.co/Publi	EN EJECUCION
PRESTACION DE SERVICIOS PERSONALES	PRESTAR CON PLENA AUTONOMIA TECNICA Y ADMINISTRATIVA SUS SERVICIOS PROFESIC	CD-ARN-285-2026	**397**	$ 99.511.271	https://community.secop.gov.co/Publi	EN EJECUCION
PRESTACION DE SERVICIOS PERSONALES	PRESTAR CON PLENA AUTONOMIA TECNICA Y ADMINISTRATIVA SUS SERVICIOS PROFESIC	CD-ARN-286-2026	**398**	$ 75.876.203	https://community.secop.gov.co/Publi	EN EJECUCION
PRESTACION DE SERVICIOS PERSONALES	PRESTAR CON PLENA AUTONOMIA TECNICA Y ADMINISTRATIVA SUS SERVICIOS PROFESIC	CD-ARN-286-2026	**399**	$ 75.876.203	https://community.secop.gov.co/Publi	EN EJECUCION
PRESTACION DE SERVICIOS PERSONALES	Prestar con plena autonomía técnica y administrativa, los servicios profesionales para apo	CD-ARN-287-2026	**400**	$ 124.013.355	https://community.secop.gov.co/Publi	EN EJECUCION
PRESTACION DE SERVICIOS PERSONALES	PRESTAR LOS SERVICIOS PROFESIONALES EN LA CREACIÓN DE DISEÑOS GRÁFICOS DIGITA	CD-ARN-288-2026	**401**	$ 75.876.203	https://community.secop.gov.co/Publi	EN EJECUCION
PRESTACION DE SERVICIOS PERSONALES	PRESTAR LOS SERVICIOS PROFESIONALES PARA APOYAR EL DISEÑO, LA IMPLEMENTACION	CD-ARN-289-2026	**402**	$ 64.898.655	https://community.secop.gov.co/Publi	TERMINADO
PRESTACION DE SERVICIOS PERSONALES	PRESTAR LOS SERVICIOS PROFESIONALES PARA EL DISEÑO E IMPLEMENTACION DE LA EST	CD-ARN-290-2026	**403**	$ 68.649.898	https://community.secop.gov.co/Publi	EN EJECUCION
PRESTACION DE SERVICIOS PERSONALES	PRESTAR LOS SERVICIOS PROFESIONALES PARA LA IMPLEMENTACION Y SEGUIMIENTO TE	CD-ARN-291-2026	**404**	$ 82.204.963	https://community.secop.gov.co/Publi	EN EJECUCION
PRESTACION DE SERVICIOS PERSONALES	PRESTAR SERVICIOS PARA EL APOYO DE LAS ACTIVIDADES ADMINISTRATIVAS Y DE LOS PR	CD-ARN-292-2026	**405**	$ 31.817.576	https://community.secop.gov.co/Publi	EN EJECUCION
PRESTACION DE SERVICIOS PERSONALES	Prestar servicios profesionales con plena autonomía administrativa y técnica, a la Oficina A	CD-ARN-293-2026	**406**	$ 69.354.428	https://community.secop.gov.co/Publi	EN EJECUCION
PRESTACION DE SERVICIOS PERSONALES	PRESTAR SERVICIOS PROFESIONALES PARA LA IMPLEMENTACION DE LA POLITICA INSTITU	CD-ARN-294-2026	**407**	$ 83.102.508	https://community.secop.gov.co/Publi	EN EJECUCION
PRESTACION DE SERVICIOS PERSONALES	PRESTAR SERVICIOS PROFESIONALES PARA LA IMPLEMENTACION DEL ENFOQUE PSICOSO	CD-ARN-295-2026	**408**	$ 82.861.631	https://community.secop.gov.co/Publi	EN EJECUCION
PRESTACION DE SERVICIOS PERSONALES	PRESTAR SERVICIOS PROFESIONALES, CON AUTONOMIA ADMINISTRATIVA Y TECNICA, A L	CD-ARN-296-2026	**409**	$ 118.621.470	https://community.secop.gov.co/Publi	EN EJECUCION
PRESTACION DE SERVICIOS PERSONALES	Prestar servicios técnicos para contribuir en el desarrollo de las actividades administrativa	CD-ARN-297-2026	**410**	$ 42.858.184	https://community.secop.gov.co/Publi	EN EJECUCION
PRESTACION DE SERVICIOS PERSONALES	Prestar sus servicios profesionales, con autonomía técnica y administrativa, articulando co	CD-ARN-298-2026	**411**	$ 70.094.505	https://community.secop.gov.co/Publi	EN EJECUCION
PRESTACION DE SERVICIOS PERSONALES	Prestar con autonomía técnica y administrativa sus servicios profesionales, a la Agencia pa	CD-ARN-299-2026	**412**	$ 72.506.902	https://community.secop.gov.co/Publi	EN EJECUCION
PRESTACION DE SERVICIOS PERSONALES	Prestar con plena autonomía técnica y administrativa sus servicios personales con el fin de	CD-ARN-300-2026	**413**	$ 46.953.586	https://community.secop.gov.co/Publi	EN EJECUCION
PRESTACION DE SERVICIOS PERSONALES	Prestar con plena autonomía técnica y administrativa sus servicios profesionales a la Agen	CD-ARN-301-2026	**414**	$ 71.760.000	https://community.secop.gov.co/Publi	EN EJECUCION
PRESTACION DE SERVICIOS PERSONALES	Prestar con plena autonomía técnica y administrativa sus servicios profesionales a la Agen	CD-ARN-301-2026	**415**	$ 71.760.000	https://community.secop.gov.co/Publi	EN EJECUCION
PRESTACION DE SERVICIOS PERSONALES	Prestar con plena autonomía técnica y administrativa sus servicios profesionales a la Agen	CD-ARN-301-2026	**416**	$ 71.760.000	https://community.secop.gov.co/Publi	EN EJECUCION
PRESTACION DE SERVICIOS PERSONALES	Prestar con plena autonomía técnica y administrativa sus servicios profesionales a la Agen	CD-ARN-302-2026	**417**	$ 66.830.686	https://community.secop.gov.co/Publi	EN EJECUCION
PRESTACION DE SERVICIOS PERSONALES	Prestar con plena autonomía técnica y administrativa sus servicios profesionales a la Agen	CD-ARN-303-2026	**418**	$ 65.516.880	https://community.secop.gov.co/Publi	EN EJECUCION
PRESTACION DE SERVICIOS PERSONALES	Prestar con plena autonomía técnica y administrativa sus servicios profesionales a la Agen	CD-ARN-303-2026	**419**	$ 65.516.880	https://community.secop.gov.co/Publi	EN EJECUCION
PRESTACION DE SERVICIOS PERSONALES	Prestar con plena autonomía técnica y administrativa sus servicios profesionales a la Agen	CD-ARN-303-2026	**420**	$ 65.516.880	https://community.secop.gov.co/Publi	EN EJECUCION
PRESTACION DE SERVICIOS PERSONALES	Prestar con plena autonomía técnica y administrativa sus servicios profesionales a la Agen	CD-ARN-303-2026	**421**	$ 65.516.880	https://community.secop.gov.co/Publi	EN EJECUCION
PRESTACION DE SERVICIOS PERSONALES	Prestar con plena autonomía técnica y administrativa sus servicios profesionales a la Agen	CD-ARN-303-2026	**422**	$ 65.516.880	https://community.secop.gov.co/Publi	EN EJECUCION
PRESTACION DE SERVICIOS PERSONALES	Prestar con plena autonomía técnica y administrativa sus servicios profesionales a la Agen	CD-ARN-303-2026	**423**	$ 65.516.880	https://community.secop.gov.co/Publi	EN EJECUCION
PRESTACION DE SERVICIOS PERSONALES	Prestar con plena autonomía técnica y administrativa sus servicios profesionales a la Agen	CD-ARN-303-2026	**424**	$ 65.516.880	https://community.secop.gov.co/Publi	EN EJECUCION

PRESTACION DE SERVICIOS PERSONALES	Prestar con plena autonomía técnica y administrativa sus servicios profesionales a la Agen	CD-ARN-303-2026	**425**	$ 65.516.880	https://community.secop.gov.co/Publi	EN EJECUCION
PRESTACION DE SERVICIOS PERSONALES	Prestar con plena autonomía técnica y administrativa sus servicios profesionales a la Agen	CD-ARN-303-2026	**426**	$ 65.516.880	https://community.secop.gov.co/Publi	EN EJECUCION
PRESTACION DE SERVICIOS PERSONALES	Prestar con plena autonomía técnica y administrativa sus servicios profesionales a la Agen	CD-ARN-304-2026	**427**	$ 58.667.745	https://community.secop.gov.co/Publi	EN EJECUCION
PRESTACION DE SERVICIOS PERSONALES	Prestar con plena autonomía técnica y administrativa sus servicios profesionales a la Agen	CD-ARN-304-2026	**428**	$ 58.667.745	https://community.secop.gov.co/Publi	EN EJECUCION
PRESTACION DE SERVICIOS PERSONALES	Prestar con plena autonomía técnica y administrativa sus servicios profesionales a la Agen	CD-ARN-304-2026	**429**	$ 58.667.745	https://community.secop.gov.co/Publi	EN EJECUCION
PRESTACION DE SERVICIOS PERSONALES	Prestar con plena autonomía técnica y administrativa sus servicios profesionales a la Agen	CD-ARN-304-2026	**430**	$ 58.667.745	https://community.secop.gov.co/Publi	EN EJECUCION
PRESTACION DE SERVICIOS PERSONALES	Prestar con plena autonomía técnica y administrativa sus servicios profesionales a la Agen	CD-ARN-305-2026	**431**	$ 71.760.000	https://community.secop.gov.co/Publi	EN EJECUCION
PRESTACION DE SERVICIOS PERSONALES	Prestar con plena autonomía técnica y administrativa sus servicios profesionales a la Agen	CD-ARN-306-2026	**432**	$ 66.830.686	https://community.secop.gov.co/Publi	EN EJECUCION
PRESTACION DE SERVICIOS PERSONALES	Prestar con plena autonomía técnica y administrativa sus servicios profesionales a la Agen	CD-ARN-306-2026	**433**	$ 66.830.686	https://community.secop.gov.co/Publi	EN EJECUCION
PRESTACION DE SERVICIOS PERSONALES	Prestar con plena autonomía técnica y administrativa sus servicios profesionales a la Agen	CD-ARN-307-2026	**434**	$ 71.760.000	https://community.secop.gov.co/Publi	EN EJECUCION
PRESTACION DE SERVICIOS PERSONALES	Prestar con plena autonomía técnica y administrativa sus servicios profesionales, para apo	CD-ARN-308-2026	**435**	$ 49.396.594	https://community.secop.gov.co/Publi	EN EJECUCION
PRESTACION DE SERVICIOS PERSONALES	Prestar servicios profesionales con autonomía técnica y administrativa a la Agencia para la	CD-ARN-309-2026	**436**	$ 66.830.686	https://community.secop.gov.co/Publi	EN EJECUCION
PRESTACION DE SERVICIOS PERSONALES	DESARROLLAR LAS FUNCIONES CON AUTONOMIA TECNICA Y DE GESTION LOS SERVICIOS	CD-ARN-310-2026	**437**	$ 83.102.508	https://community.secop.gov.co/Publi	EN EJECUCION
PRESTACION DE SERVICIOS PERSONALES	PRESTAR CON AUTONOMIA TECNICA Y ADMINISTRATIVA SUS SERVICIOS PROFESIONALES	CD-ARN-311-2026	**438**	$ 83.102.508	https://community.secop.gov.co/Publi	EN EJECUCION
PRESTACION DE SERVICIOS PERSONALES	PRESTAR CON AUTONOMIA TECNICA Y ADMINISTRATIVA SUS SERVICIOS PROFESIONALES	CD-ARN-312-2026	**439**	$ 124.013.355	https://community.secop.gov.co/Publi	EN EJECUCION
PRESTACION DE SERVICIOS PERSONALES	PRESTAR CON PLENA AUTONOMIA TECNICA LOS SERVICIOS DE APOYO A LA AGENCIA PAR	CD-ARN-313-2026	**440**	$ 46.953.586	https://community.secop.gov.co/Publi	EN EJECUCION
PRESTACION DE SERVICIOS PERSONALES	Prestar con plena autonomía técnica y administrativa sus servicios profesionales a la Agen	CD-ARN-314-2026	**441**	$ 43.981.047	https://community.secop.gov.co/Publi	EN EJECUCION
PRESTACION DE SERVICIOS PERSONALES	PRESTAR CON PLENA AUTONOMIA TECNICA Y ADMINISTRATIVA SUS SERVICIOS PROFESIO	CD-ARN-315-2026	**442**	$ 98.800.524	https://community.secop.gov.co/Publi	EN EJECUCION
PRESTACION DE SERVICIOS PERSONALES	PRESTAR CON PLENA AUTONOMIA TECNICA Y ADMINISTRATIVA SUS SERVICIOS PROFESIO	CD-ARN-316-2026	**443**	$ 94.522.514	https://community.secop.gov.co/Publi	EN EJECUCION
PRESTACION DE SERVICIOS PERSONALES	PRESTAR CON PLENA AUTONOMIA TECNICA Y ADMINISTRATIVA SUS SERVICIOS PROFESIO	CD-ARN-317-2026	**444**	$ 166.340.761	https://community.secop.gov.co/Publi	EN EJECUCION
PRESTACION DE SERVICIOS PERSONALES	PRESTAR CON PLENA AUTONOMIA TECNICA Y ADMINISTRATIVA SUS SERVICIOS PROFESIO	CD-ARN-318-2026	**445**	$ 42.192.658	https://community.secop.gov.co/Publi	TERMINADO
PRESTACION DE SERVICIOS PERSONALES	PRESTAR CON PLENA AUTONOMIA TECNICA Y ADMINISTRATIVA SUS SERVICIOS PROFESIO	CD-ARN-319-2026	**446**	$ 115.094.553	https://community.secop.gov.co/Publi	EN EJECUCION
PRESTACION DE SERVICIOS PERSONALES	PRESTAR CON PLENA AUTONOMIA TECNICA Y ADMINISTRATIVA SUS SERVICIOS PROFESIO	CD-ARN-320-2026	**447**	$ 72.506.902	https://community.secop.gov.co/Publi	EN EJECUCION
PRESTACION DE SERVICIOS PERSONALES	PRESTAR CON PLENA AUTONOMIA TECNICA Y ADMINISTRATIVA SUS SERVICIOS PROFESIO	CD-ARN-321-2026	**448**	$ 72.506.902	https://community.secop.gov.co/Publi	EN EJECUCION
PRESTACION DE SERVICIOS PERSONALES	PRESTAR CON PLENA AUTONOMIA TECNICA Y ADMINISTRATIVA SUS SERVICIOS PROFESIO	CD-ARN-321-2026	**449**	$ 72.506.902	https://community.secop.gov.co/Publi	EN EJECUCION
PRESTACION DE SERVICIOS PERSONALES	PRESTAR CON PLENA AUTONOMIA TECNICA Y ADMINISTRATIVA SUS SERVICIOS PROFESIO	CD-ARN-321-2026	**450**	$ 72.506.902	https://community.secop.gov.co/Publi	EN EJECUCION
PRESTACION DE SERVICIOS PERSONALES	PRESTAR CON PLENA AUTONOMIA TECNICA Y ADMINISTRATIVA SUS SERVICIOS PROFESIO	CD-ARN-322-2026	**451**	$ 43.981.047	https://community.secop.gov.co/Publi	EN EJECUCION
PRESTACION DE SERVICIOS PERSONALES	PRESTAR CON PLENA AUTONOMIA TECNICA Y ADMINISTRATIVA SUS SERVICIOS PROFESIO	CD-ARN-323-2026	**452**	$ 99.511.271	https://community.secop.gov.co/Publi	EN EJECUCION
PRESTACION DE SERVICIOS PERSONALES	PRESTAR CON PLENA AUTONOMIA TECNICA Y ADMINISTRATIVA SUS SERVICIOS PROFESIO	CD-ARN-324-2026	**453**	$ 94.522.514	https://community.secop.gov.co/Publi	EN EJECUCION
PRESTACION DE SERVICIOS PERSONALES	PRESTAR CON PLENA AUTONOMIA TECNICA Y ADMINISTRATIVA SUS SERVICIOS PROFESIO	CD-ARN-325-2026	**454**	$ 72.506.902	https://community.secop.gov.co/Publi	EN EJECUCION

PRESTACION DE SERVICIOS PERSONALES	PRESTAR CON PLENA AUTONOMIA TECNICA Y ADMINISTRATIVA SUS SERVICIOS PROFESIC	CD-ARN-326-2026	**455**	$ 53.809.892	https://community.secop.gov.co/Publi	EN EJECUCION
PRESTACION DE SERVICIOS PERSONALES	Prestar los servicios de apoyo a la gestión con plena autonomía técnica y administrativa a	CD-ARN-327-2026	**456**	$ 28.574.024	https://community.secop.gov.co/Publi	EN EJECUCION
PRESTACION DE SERVICIOS PERSONALES	PRESTAR SERVICIOS PROFESIONALES, CON PLENA AUTONOMIA TECNICA Y ADMINISTRAT	CD-ARN-328-2026	**457**	$ 83.102.508	https://community.secop.gov.co/Publi	EN EJECUCION
PRESTACION DE SERVICIOS PERSONALES	Prestar sus servicios de apoyo con plena autonomía técnica y administrativa para apoyar l	CD-ARN-329-2026	**458**	$ 41.602.293	https://community.secop.gov.co/Publi	EN EJECUCION
PRESTACION DE SERVICIOS PERSONALES	PRESTAR, CON AUTONOMIA TECNICA Y ADMINISTRATIVA, SERVICIOS PROFESIONALES A L	CD-ARN-330-2026	**459**	$ 133.671.297	https://community.secop.gov.co/Publi	EN EJECUCION
PRESTACION DE SERVICIOS PERSONALES	Prestar con plena autonomía técnica y administrativa sus servicios profesionales a la Agen	CD-ARN-331-2026	**460**	$ 71.760.000	https://community.secop.gov.co/Publi	EN EJECUCION
PRESTACION DE SERVICIOS PERSONALES	Prestar con plena autonomía técnica y administrativa sus servicios profesionales a la Agen	CD-ARN-332-2026	**461**	$ 66.830.686	https://community.secop.gov.co/Publi	EN EJECUCION
PRESTACION DE SERVICIOS PERSONALES	Prestar con plena autonomía técnica y administrativa sus servicios profesionales a la Agen	CD-ARN-332-2026	**462**	$ 66.830.686	https://community.secop.gov.co/Publi	EN EJECUCION
PRESTACION DE SERVICIOS PERSONALES	Prestar con plena autonomía técnica y administrativa sus servicios profesionales a la Agen	CD-ARN-333-2026	**463**	$ 66.830.686	https://community.secop.gov.co/Publi	EN EJECUCION
PRESTACION DE SERVICIOS PERSONALES	Prestar con plena autonomía técnica y administrativa sus servicios profesionales a la Agen	CD-ARN-334-2026	**464**	$ 66.830.686	https://community.secop.gov.co/Publi	EN EJECUCION
PRESTACION DE SERVICIOS PERSONALES	Prestar con plena autonomía técnica y administrativa sus servicios profesionales a la Agen	CD-ARN-335-2026	**465**	$ 65.516.880	https://community.secop.gov.co/Publi	EN EJECUCION
PRESTACION DE SERVICIOS PERSONALES	Prestar con plena autonomía técnica y administrativa sus servicios profesionales a la Agen	CD-ARN-336-2026	**466**	$ 58.667.745	https://community.secop.gov.co/Publi	EN EJECUCION
PRESTACION DE SERVICIOS PERSONALES	Prestar con plena autonomía técnica y administrativa sus servicios profesionales a la Agen	CD-ARN-336-2026	**467**	$ 58.667.745	https://community.secop.gov.co/Publi	EN EJECUCION
PRESTACION DE SERVICIOS PERSONALES	Prestar con plena autonomía técnica y administrativa sus servicios profesionales a la Agen	CD-ARN-336-2026	**468**	$ 58.667.745	https://community.secop.gov.co/Publi	EN EJECUCION
PRESTACION DE SERVICIOS PERSONALES	Prestar con plena autonomía técnica y administrativa sus servicios profesionales a la Agen	CD-ARN-336-2026	**469**	$ 58.667.745	https://community.secop.gov.co/Publi	EN EJECUCION
PRESTACION DE SERVICIOS PERSONALES	Prestar con plena autonomía técnica y administrativa sus servicios profesionales a la Agen	CD-ARN-337-2026	**470**	$ 66.830.686	https://community.secop.gov.co/Publi	EN EJECUCION
PRESTACION DE SERVICIOS PERSONALES	Prestar con plena autonomía técnica y administrativa sus servicios profesionales a la Agen	CD-ARN-338-2026	**471**	$ 66.830.686	https://community.secop.gov.co/Publi	EN EJECUCION
PRESTACION DE SERVICIOS PERSONALES	PRESTACIÓN DE SERVICIOS PROFESIONALES EN ASUNTOS JURÍDICOS RELACIONADOS CON	CD-ARN-339-2026	**472**	$ 99.511.271	https://community.secop.gov.co/Publi	EN EJECUCION
PRESTACION DE SERVICIOS PERSONALES	PRESTAR AUTONOMIA TECNICA Y ADMINISTRATIVA SERVICIOS COMO PROFESIONAL JURI	CD-ARN-340-2026	**473**	$ 124.013.355	https://community.secop.gov.co/Publi	EN EJECUCION
PRESTACION DE SERVICIOS PERSONALES	PRESTAR CON PLENA AUTONOMÍA TÉCNICA Y ADMINISTRATIVA SERVICIOS COMO PROFE	CD-ARN-341-2026	**474**	$ 99.511.271	https://community.secop.gov.co/Publi	EN EJECUCION
PRESTACION DE SERVICIOS PERSONALES	PRESTAR CON PLENA AUTONOMIA TECNICA Y ADMINISTRATIVA SERVICIOS COMO PROFE	CD-ARN-342-2026	**475**	$ 166.340.761	https://community.secop.gov.co/Publi	EN EJECUCION
PRESTACION DE SERVICIOS PERSONALES	PRESTAR CON PLENA AUTONOMIA TECNICA Y ADMINISTRATIVA SERVICIOS PROFESIONAL	CD-ARN-343-2026	**476**	$ 115.094.553	https://community.secop.gov.co/Publi	EN EJECUCION
PRESTACION DE SERVICIOS PERSONALES	PRESTAR CON PLENA AUTONOMIA TECNICA Y ADMINISTRATIVA SERVICIOS PROFESIONAL	CD-ARN-344-2026	**477**	$ 73.551.809	https://community.secop.gov.co/Publi	EN EJECUCION
PRESTACION DE SERVICIOS PERSONALES	PRESTAR LOS SERVICIOS PROFESIONALES EN EL ÁMBITO JURÍDICO, ESPECÍFICAMENTE EN	CD-ARN-345-2026	**478**	$ 54.197.288	https://community.secop.gov.co/Publi	EN EJECUCION
PRESTACION DE SERVICIOS PERSONALES	PRESTAR LOS SERVICIOS PROFESIONALES EN LOS TRÁMITES ASOCIADOS A LAS COMISION	CD-ARN-346-2026	**479**	$ 54.197.288	https://community.secop.gov.co/Publi	EN EJECUCION
PRESTACION DE SERVICIOS PERSONALES	PRESTAR LOS SERVICIOS TÉCNICOS PARA GARANTIZAR LOS PROCESOS ARCHIVÍSTICOS DE	CD-ARN-347-2026	**480**	$ 46.953.586	https://community.secop.gov.co/Publi	EN EJECUCION
PRESTACION DE SERVICIOS PERSONALES	PRESTAR LOS SERVICIOS PROFESIONALES PARA LA PLANIFICACIÓN Y GESTIÓN DE LOS PLA	CD-ARN-348-2026	**481**	$ 94.522.514	https://community.secop.gov.co/Publi	EN EJECUCION
PRESTACION DE SERVICIOS PERSONALES	PRESTAR SERVICIOS ADMINISTRATIVOS Y OPERATIVOS PARA CONTRIBUIR EN EL DESARRO	CD-ARN-349-2026	**482**	$ 28.574.024	https://community.secop.gov.co/Publi	EN EJECUCION
PRESTACION DE SERVICIOS PERSONALES	Prestar servicios profesionales para apoyar a la Subdirección Administrativa en la planifica	CD-ARN-350-2026	**483**	$ 63.167.468	https://community.secop.gov.co/Publi	EN EJECUCION
PRESTACION DE SERVICIOS PERSONALES	PRESTAR SERVICIOS PROFESIONALES ORIENTADOS A LA IMPLEMENTACIÓN Y SEGUIMIEN	CD-ARN-351-2026	**484**	$ 98.358.210	https://community.secop.gov.co/Publi	EN EJECUCION

PRESTACION DE SERVICIOS PERSONALES	PRESTAR SERVICIOS PROFESIONALES PARA REALIZAR EL SEGUIMIENTO Y LA GESTIÓN EN	CD-ARN-352-2026	**485**	$ 94.522.514	https://community.secop.gov.co/Publi	EN EJECUCION
PRESTACION DE SERVICIOS PERSONALES	PRESTAR SUS SERVICIOS PROFESIONALES EN DERECHO, CON PLENA AUTONOMIA TECNIC	CD-ARN-353-2026	**486**	$ 115.094.553	https://community.secop.gov.co/Publi	EN EJECUCION
PRESTACION DE SERVICIOS PERSONALES	PRESTAR SUS SERVICIOS PROFESIONALES EN DERECHO, CON PLENA AUTONOMIA TECNIC	CD-ARN-354-2026	**487**	$ 115.094.553	https://community.secop.gov.co/Publi	EN EJECUCION
PRESTACION DE SERVICIOS PERSONALES	PRESTAR SUS SERVICIOS PROFESIONALES EN LA SUBDIRECCION DE SEGUIMIENTO, GRUPO	CD-ARN-355-2026	**488**	$ 94.522.514	https://community.secop.gov.co/Publi	EN EJECUCION
PRESTACION DE SERVICIOS PERSONALES	Prestar con plena autonomía técnica y administrativa sus servicios profesionales a la Agen	CD-ARN-356-2026	**489**	$ 71.760.000	https://community.secop.gov.co/Publi	EN EJECUCION
PRESTACION DE SERVICIOS PERSONALES	Prestar con plena autonomía técnica y administrativa sus servicios profesionales a la Agen	CD-ARN-357-2026	**490**	$ 66.830.686	https://community.secop.gov.co/Publi	EN EJECUCION
PRESTACION DE SERVICIOS PERSONALES	Prestar con plena autonomía técnica y administrativa sus servicios profesionales a la Agen	CD-ARN-358-2026	**491**	$ 65.516.880	https://community.secop.gov.co/Publi	EN EJECUCION
PRESTACION DE SERVICIOS PERSONALES	Prestar con plena autonomía técnica y administrativa sus servicios profesionales a la Agen	CD-ARN-358-2026	**492**	$ 65.516.880	https://community.secop.gov.co/Publi	EN EJECUCION
PRESTACION DE SERVICIOS PERSONALES	Prestar con plena autonomía técnica y administrativa sus servicios profesionales a la Agen	CD-ARN-358-2026	**493**	$ 65.516.880	https://community.secop.gov.co/Publi	EN EJECUCION
PRESTACION DE SERVICIOS PERSONALES	Prestar con plena autonomía técnica y administrativa sus servicios profesionales a la Agen	CD-ARN-358-2026	**494**	$ 65.516.880	https://community.secop.gov.co/Publi	EN EJECUCION
PRESTACION DE SERVICIOS PERSONALES	Prestar con plena autonomía técnica y administrativa sus servicios profesionales a la Agen	CD-ARN-358-2026	**495**	$ 65.516.880	https://community.secop.gov.co/Publi	EN EJECUCION
PRESTACION DE SERVICIOS PERSONALES	Prestar con plena autonomía técnica y administrativa sus servicios profesionales a la Agen	CD-ARN-358-2026	**496**	$ 65.516.880	https://community.secop.gov.co/Publi	EN EJECUCION
PRESTACION DE SERVICIOS PERSONALES	Prestar con plena autonomía técnica y administrativa sus servicios profesionales a la Agen	CD-ARN-358-2026	**497**	$ 65.516.880	https://community.secop.gov.co/Publi	EN EJECUCION
PRESTACION DE SERVICIOS PERSONALES	Prestar con plena autonomía técnica y administrativa sus servicios profesionales a la Agen	CD-ARN-358-2026	**498**	$ 65.516.880	https://community.secop.gov.co/Publi	EN EJECUCION
PRESTACION DE SERVICIOS PERSONALES	Prestar con plena autonomía técnica y administrativa sus servicios profesionales a la Agen	CD-ARN-358-2026	**499**	$ 65.516.880	https://community.secop.gov.co/Publi	EN EJECUCION
PRESTACION DE SERVICIOS PERSONALES	Prestar con plena autonomía técnica y administrativa sus servicios profesionales a la Agen	CD-ARN-358-2026	**500**	$ 65.516.880	https://community.secop.gov.co/Publi	EN EJECUCION
PRESTACION DE SERVICIOS PERSONALES	Prestar con plena autonomía técnica y administrativa sus servicios profesionales a la Agen	CD-ARN-358-2026	**501**	$ 65.516.880	https://community.secop.gov.co/Publi	EN EJECUCION
PRESTACION DE SERVICIOS PERSONALES	Prestar con plena autonomía técnica y administrativa sus servicios profesionales a la Agen	CD-ARN-358-2026	**502**	$ 65.516.880	https://community.secop.gov.co/Publi	EN EJECUCION
PRESTACION DE SERVICIOS PERSONALES	Prestar con plena autonomía técnica y administrativa sus servicios profesionales a la Agen	CD-ARN-358-2026	**503**	$ 65.516.880	https://community.secop.gov.co/Publi	EN EJECUCION
PRESTACION DE SERVICIOS PERSONALES	Prestar con plena autonomía técnica y administrativa sus servicios profesionales a la Agen	CD-ARN-358-2026	**504**	$ 65.516.880	https://community.secop.gov.co/Publi	EN EJECUCION
PRESTACION DE SERVICIOS PERSONALES	Prestar con plena autonomía técnica y administrativa sus servicios profesionales a la Agen	CD-ARN-358-2026	**505**	$ 65.516.880	https://community.secop.gov.co/Publi	EN EJECUCION
PRESTACION DE SERVICIOS PERSONALES	Prestar con plena autonomía técnica y administrativa sus servicios profesionales a la Agen	CD-ARN-359-2026	**506**	$ 58.667.745	https://community.secop.gov.co/Publi	EN EJECUCION
PRESTACION DE SERVICIOS PERSONALES	Prestar con plena autonomía técnica y administrativa sus servicios profesionales a la Agen	CD-ARN-359-2026	**507**	$ 58.667.745	https://community.secop.gov.co/Publi	EN EJECUCION
PRESTACION DE SERVICIOS PERSONALES	Prestar con plena autonomía técnica y administrativa sus servicios profesionales a la Agen	CD-ARN-360-2026	**508**	$ 71.760.000	https://community.secop.gov.co/Publi	EN EJECUCION
PRESTACION DE SERVICIOS PERSONALES	Prestar con plena autonomía técnica y administrativa sus servicios personales a la Agencia	CD-ARN-281-2026	**509**	$ 31.189.353	https://community.secop.gov.co/Publi	EN EJECUCION
PRESTACION DE SERVICIOS PERSONALES	Prestar servicios profesionales con autonomía técnica y administrativa a la Agencia para la	CD-ARN-362-2026	**510**	$ 66.830.686	https://community.secop.gov.co/Publi	EN EJECUCION
PRESTACION DE SERVICIOS PERSONALES	Prestar con autonomía técnica y administrativa sus servicios profesionales, a la Agencia pa	CD-ARN-363-2026	**511**	$ 72.506.902	https://community.secop.gov.co/Publi	EN EJECUCION
PRESTACION DE SERVICIOS PERSONALES	Prestar con plena autonomía técnica y administrativa sus servicios profesionales a la Agen	CD-ARN-364-2026	**512**	$ 72.506.902	https://community.secop.gov.co/Publi	EN EJECUCION
PRESTACION DE SERVICIOS PERSONALES	Prestar con plena autonomía técnica y administrativa sus servicios profesionales a la Agen	CD-ARN-365-2026	**513**	$ 71.760.000	https://community.secop.gov.co/Publi	EN EJECUCION
PRESTACION DE SERVICIOS PERSONALES	Prestar con plena autonomía técnica y administrativa sus servicios profesionales a la Agen	CD-ARN-366-2026	**514**	$ 83.102.508	https://community.secop.gov.co/Publi	EN EJECUCION

PRESTACION DE SERVICIOS PERSONALES	Prestar con plena autonomía técnica y administrativa sus servicios profesionales a la Agen	CD-ARN-367-2026	**515**	$ 66.830.686	https://community.secop.gov.co/Publi	EN EJECUCION
PRESTACION DE SERVICIOS PERSONALES	Prestar con plena autonomía técnica y administrativa sus servicios profesionales a la Agen	CD-ARN-367-2026	**516**	$ 66.830.686	https://community.secop.gov.co/Publi	EN EJECUCION
PRESTACION DE SERVICIOS PERSONALES	Prestar con plena autonomía técnica y administrativa sus servicios profesionales a la Agen	CD-ARN-368-2026	**517**	$ 65.516.880	https://community.secop.gov.co/Publi	EN EJECUCION
PRESTACION DE SERVICIOS PERSONALES	Prestar con plena autonomía técnica y administrativa sus servicios profesionales a la Agen	CD-ARN-368-2026	**518**	$ 65.516.880	https://community.secop.gov.co/Publi	EN EJECUCION
PRESTACION DE SERVICIOS PERSONALES	Prestar con plena autonomía técnica y administrativa sus servicios profesionales a la Agen	CD-ARN-369-2026	**519**	$ 48.425.520	https://community.secop.gov.co/Publi	EN EJECUCION
PRESTACION DE SERVICIOS PERSONALES	Prestar con plena autonomía técnica y administrativa sus servicios profesionales a la Agen	CD-ARN-368-2026	**520**	$ 65.516.880	https://community.secop.gov.co/Publi	EN EJECUCION
PRESTACION DE SERVICIOS PERSONALES	Prestar con plena autonomía técnica y administrativa sus servicios profesionales a la Agen	CD-ARN-368-2026	**521**	$ 65.516.880	https://community.secop.gov.co/Publi	EN EJECUCION
PRESTACION DE SERVICIOS PERSONALES	Prestar con plena autonomía técnica y administrativa sus servicios profesionales a la Agen	CD-ARN-370-2026	**522**	$ 65.516.880	https://community.secop.gov.co/Publi	EN EJECUCION
PRESTACION DE SERVICIOS PERSONALES	Prestar con plena autonomía técnica y administrativa sus servicios profesionales a la Agen	CD-ARN-370-2026	**523**	$ 65.516.880	https://community.secop.gov.co/Publi	EN EJECUCION
PRESTACION DE SERVICIOS PERSONALES	Prestar con plena autonomía técnica y administrativa sus servicios profesionales a la Agen	CD-ARN-370-2026	**524**	$ 65.516.880	https://community.secop.gov.co/Publi	EN EJECUCION
PRESTACION DE SERVICIOS PERSONALES	Prestar con plena autonomía técnica y administrativa sus servicios profesionales a la Agen	CD-ARN-370-2026	**525**	$ 65.516.880	https://community.secop.gov.co/Publi	EN EJECUCION
PRESTACION DE SERVICIOS PERSONALES	Prestar con plena autonomía técnica y administrativa sus servicios profesionales a la Agen	CD-ARN-370-2026	**526**	$ 65.516.880	https://community.secop.gov.co/Publi	EN EJECUCION
PRESTACION DE SERVICIOS PERSONALES	Prestar con plena autonomía técnica y administrativa sus servicios profesionales a la Agen	CD-ARN-370-2026	**527**	$ 65.516.880	https://community.secop.gov.co/Publi	EN EJECUCION
PRESTACION DE SERVICIOS PERSONALES	Prestar con plena autonomía técnica y administrativa sus servicios profesionales a la Agen	CD-ARN-371-2026	**528**	$ 66.830.686	https://community.secop.gov.co/Publi	SUSPENDIDO
PRESTACION DE SERVICIOS PERSONALES	Prestar con plena autonomía técnica y administrativa sus servicios profesionales a la Agen	CD-ARN-372-2026	**529**	$ 58.667.745	https://community.secop.gov.co/Publi	EN EJECUCION
PRESTACION DE SERVICIOS PERSONALES	Prestar con plena autonomía técnica y administrativa sus servicios profesionales a la Agen	CD-ARN-372-2026	**530**	$ 58.667.745	https://community.secop.gov.co/Publi	EN EJECUCION
PRESTACION DE SERVICIOS PERSONALES	Prestar con plena autonomía técnica y administrativa sus servicios profesionales a la Agen	CD-ARN-373-2026	**531**	$ 71.760.000	https://community.secop.gov.co/Publi	EN EJECUCION
PRESTACION DE SERVICIOS PERSONALES	Prestar con plena autonomía técnica y administrativa sus servicios profesionales a la Agen	CD-ARN-374-2026	**532**	$ 71.760.000	https://community.secop.gov.co/Publi	EN EJECUCION
PRESTACION DE SERVICIOS PERSONALES	Prestar con plena autonomía técnica y administrativa sus servicios profesionales a la Agen	CD-ARN-375-2026	**533**	$ 66.830.686	https://community.secop.gov.co/Publi	EN EJECUCION
PRESTACION DE SERVICIOS PERSONALES	Prestar servicios profesionales con autonomía técnica y administrativa a la Agencia para la	CD-ARN-376-2026	**534**	$ 66.830.686	https://community.secop.gov.co/Publi	EN EJECUCION
PRESTACION DE SERVICIOS PERSONALES	Prestar con plena autonomía técnica y administrativa sus servicios profesionales a la Agen	CD-ARN-377-2026	**535**	$ 71.760.000	https://community.secop.gov.co/Publi	EN EJECUCION
PRESTACION DE SERVICIOS PERSONALES	Prestar con plena autonomía técnica y administrativa sus servicios profesionales a la Agen	CD-ARN-378-2026	**536**	$ 83.102.508	https://community.secop.gov.co/Publi	EN EJECUCION
PRESTACION DE SERVICIOS PERSONALES	Prestar con plena autonomía técnica y administrativa sus servicios profesionales a la Agen	CD-ARN-379-2026	**537**	$ 66.830.686	https://community.secop.gov.co/Publi	EN EJECUCION
PRESTACION DE SERVICIOS PERSONALES	Prestar con plena autonomía técnica y administrativa sus servicios profesionales a la Agen	CD-ARN-380-2026	**538**	$ 65.516.880	https://community.secop.gov.co	EN EJECUCION
PRESTACION DE SERVICIOS PERSONALES	Prestar con plena autonomía técnica y administrativa sus servicios profesionales a la Agen	CD-ARN-380-2026	**539**	$ 65.516.880	https://community.secop.gov.co/Publi	EN EJECUCION
PRESTACION DE SERVICIOS PERSONALES	Prestar con plena autonomía técnica y administrativa sus servicios profesionales a la Agen	CD-ARN-380-2026	**540**	$ 65.516.880	https://community.secop.gov.co/Publi	EN EJECUCION
PRESTACION DE SERVICIOS PERSONALES	Prestar con plena autonomía técnica y administrativa sus servicios profesionales a la Agen	CD-ARN-380-2026	**541**	$ 65.516.880	https://community.secop.gov.co/Publi	EN EJECUCION
PRESTACION DE SERVICIOS PERSONALES	Prestar con plena autonomía técnica y administrativa sus servicios profesionales a la Agen	CD-ARN-380-2026	**542**	$ 65.516.880	https://community.secop.gov.co/Publi	EN EJECUCION
PRESTACION DE SERVICIOS PERSONALES	Prestar con plena autonomía técnica y administrativa sus servicios profesionales a la Agen	CD-ARN-380-2026	**543**	$ 65.516.880	https://community.secop.gov.co/Publi	EN EJECUCION
PRESTACION DE SERVICIOS PERSONALES	Prestar con plena autonomía técnica y administrativa sus servicios profesionales a la Agen	CD-ARN-381-2026	**544**	$ 65.516.880	https://community.secop.gov.co/Publi	EN EJECUCION

PRESTACION DE SERVICIOS PERSONALES	Prestar con plena autonomía técnica y administrativa sus servicios profesionales a la Agen	CD-ARN-382-2026	**545**	$ 48.425.520	https://community.secop.gov.co/Publi	EN EJECUCION
PRESTACION DE SERVICIOS PERSONALES	Prestar con plena autonomía técnica y administrativa sus servicios profesionales a la Agen	CD-ARN-381-2026	**546**	$ 65.516.880	https://community.secop.gov.co/Publi	EN EJECUCION
PRESTACION DE SERVICIOS PERSONALES	Prestar con plena autonomía técnica y administrativa sus servicios profesionales a la Agen	CD-ARN-381-2026	**547**	$ 65.516.880	https://community.secop.gov.co/Publi	EN EJECUCION
PRESTACION DE SERVICIOS PERSONALES	Prestar con plena autonomía técnica y administrativa sus servicios profesionales a la Agen	CD-ARN-381-2026	**548**	$ 65.516.880	https://community.secop.gov.co/Publi	EN EJECUCION
PRESTACION DE SERVICIOS PERSONALES	Prestar con plena autonomía técnica y administrativa sus servicios profesionales a la Agen	CD-ARN-383-2026	**549**	$ 58.667.745	https://community.secop.gov.co/Publi	EN EJECUCION
PRESTACION DE SERVICIOS PERSONALES	Prestar con plena autonomía técnica y administrativa sus servicios profesionales a la Agen	CD-ARN-383-2026	**550**	$ 58.667.745	https://community.secop.gov.co/Publi	EN EJECUCION
PRESTACION DE SERVICIOS PERSONALES	Prestar con plena autonomía técnica y administrativa sus servicios profesionales a la Agen	CD-ARN-384-2026	**551**	$ 58.667.745	https://community.secop.gov.co/Publi	EN EJECUCION
PRESTACION DE SERVICIOS PERSONALES	Prestar con plena autonomía técnica y administrativa sus servicios profesionales a la Agen	CD-ARN-384-2026	**552**	$ 58.667.745	https://community.secop.gov.co/Publi	EN EJECUCION
PRESTACION DE SERVICIOS PERSONALES	Prestar con plena autonomía técnica y administrativa sus servicios profesionales a la Agen	CD-ARN-384-2026	**553**	$ 58.667.745	https://community.secop.gov.co/Publi	EN EJECUCION
PRESTACION DE SERVICIOS PERSONALES	Prestar con plena autonomía técnica y administrativa sus servicios profesionales a la Agen	CD-ARN-385-2026	**554**	$ 71.760.000	https://community.secop.gov.co/Publi	EN EJECUCION
PRESTACION DE SERVICIOS PERSONALES	Prestar servicios profesionales con plena autonomía técnica y administrativa a la Agencia	CD-ARN-386-2026	**555**	$ 66.830.686	https://community.secop.gov.co/Publi	EN EJECUCION
PRESTACION DE SERVICIOS PERSONALES	Prestar con plena autonomía técnica y administrativa sus servicios personales a la Agencia	CD-ARN-387-2026	**556**	$ 30.038.254	https://community.secop.gov.co/Publi	EN EJECUCION
PRESTACION DE SERVICIOS PERSONALES	Prestar con plena autonomía técnica y administrativa sus servicios profesionales a la Agen	CD-ARN-388-2026	**557**	$ 53.040.000	https://community.secop.gov.co/Publi	EN EJECUCION
PRESTACION DE SERVICIOS PERSONALES	Prestar con plena autonomía técnica y administrativa sus servicios profesionales a la Agen	CD-ARN-389-2026	**558**	$ 71.760.000	https://community.secop.gov.co/Publi	EN EJECUCION
PRESTACION DE SERVICIOS PERSONALES	Prestar con plena autonomía técnica y administrativa sus servicios profesionales a la Agen	CD-ARN-390-2026	**559**	$ 83.102.508	https://community.secop.gov.co/Publi	EN EJECUCION
PRESTACION DE SERVICIOS PERSONALES	Prestar con plena autonomía técnica y administrativa sus servicios profesionales a la Agen	CD-ARN-391-2026	**560**	$ 66.830.686	https://community.secop.gov.co/Publi	EN EJECUCION
PRESTACION DE SERVICIOS PERSONALES	Prestar con plena autonomía técnica y administrativa sus servicios profesionales a la Agen	CD-ARN-392-2026	**561**	$ 66.830.686	https://community.secop.gov.co/Publi	EN EJECUCION
PRESTACION DE SERVICIOS PERSONALES	Prestar con plena autonomía técnica y administrativa sus servicios profesionales a la Agen	CD-ARN-393-2026	**562**	$ 65.516.880	https://community.secop.gov.co/Publi	EN EJECUCION
PRESTACION DE SERVICIOS PERSONALES	Prestar con plena autonomía técnica y administrativa sus servicios profesionales a la Agen	CD-ARN-393-2026	**563**	$ 65.516.880	https://community.secop.gov.co/Publi	EN EJECUCION
PRESTACION DE SERVICIOS PERSONALES	Prestar con plena autonomía técnica y administrativa sus servicios profesionales a la Agen	CD-ARN-393-2026	**564**	$ 65.516.880	https://community.secop.gov.co/Publi	EN EJECUCION
PRESTACION DE SERVICIOS PERSONALES	Prestar con plena autonomía técnica y administrativa sus servicios profesionales a la Agen	CD-ARN-393-2026	**565**	$ 65.516.880	https://community.secop.gov.co/Publi	EN EJECUCION
PRESTACION DE SERVICIOS PERSONALES	Prestar con plena autonomía técnica y administrativa sus servicios profesionales a la Agen	CD-ARN-393-2026	**566**	$ 65.516.880	https://community.secop.gov.co/Publi	EN EJECUCION
PRESTACION DE SERVICIOS PERSONALES	Prestar con plena autonomía técnica y administrativa sus servicios profesionales a la Agen	CD-ARN-393-2026	**567**	$ 65.516.880	https://community.secop.gov.co/Publi	EN EJECUCION
PRESTACION DE SERVICIOS PERSONALES	Prestar con plena autonomía técnica y administrativa sus servicios profesionales a la Agen	CD-ARN-393-2026	**568**	$ 65.516.880	https://community.secop.gov.co/Publi	EN EJECUCION
PRESTACION DE SERVICIOS PERSONALES	Prestar con plena autonomía técnica y administrativa sus servicios profesionales a la Agen	CD-ARN-393-2026	**569**	$ 65.516.880	https://community.secop.gov.co/Publi	EN EJECUCION
PRESTACION DE SERVICIOS PERSONALES	Prestar con plena autonomía técnica y administrativa sus servicios profesionales a la Agen	CD-ARN-393-2026	**570**	$ 65.516.880	https://community.secop.gov.co/Publi	EN EJECUCION
PRESTACION DE SERVICIOS PERSONALES	Prestar con plena autonomía técnica y administrativa sus servicios profesionales a la Agen	CD-ARN-393-2026	**571**	$ 65.516.880	https://community.secop.gov.co/Publi	EN EJECUCION
PRESTACION DE SERVICIOS PERSONALES	Prestar con plena autonomía técnica y administrativa sus servicios profesionales a la Agen	CD-ARN-393-2026	**572**	$ 65.516.880	https://community.secop.gov.co/Publi	EN EJECUCION
PRESTACION DE SERVICIOS PERSONALES	Prestar con plena autonomía técnica y administrativa sus servicios profesionales a la Agen	CD-ARN-393-2026	**573**	$ 65.516.880	https://community.secop.gov.co/Publi	EN EJECUCION
PRESTACION DE SERVICIOS PERSONALES	Prestar con plena autonomía técnica y administrativa sus servicios profesionales a la Agen	CD-ARN-393-2026	**574**	$ 65.516.880	https://community.secop.gov.co/Publi	EN EJECUCION

PRESTACION DE SERVICIOS PERSONALES	Prestar con plena autonomía técnica y administrativa sus servicios profesionales a la Agen	CD-ARN-393-2026	**575**	$ 65.516.880	https://community.secop.gov.co/Publi	EN EJECUCION
PRESTACION DE SERVICIOS PERSONALES	Prestar con plena autonomía técnica y administrativa sus servicios profesionales a la Agen	CD-ARN-394-2026	**576**	$ 58.667.745	https://community.secop.gov.co/Publi	EN EJECUCION
PRESTACION DE SERVICIOS PERSONALES	Prestar con plena autonomía técnica y administrativa sus servicios profesionales a la Agen	CD-ARN-394-2026	**577**	$ 58.667.745	https://community.secop.gov.co/Publi	EN EJECUCION
PRESTACION DE SERVICIOS PERSONALES	Prestar con plena autonomía técnica y administrativa sus servicios profesionales a la Agen	CD-ARN-394-2026	**578**	$ 58.667.745	https://community.secop.gov.co/Publi	EN EJECUCION
PRESTACION DE SERVICIOS PERSONALES	Prestar con plena autonomía técnica y administrativa sus servicios profesionales a la Agen	CD-ARN-394-2026	**579**	$ 58.667.745	https://community.secop.gov.co/Publi	EN EJECUCION
PRESTACION DE SERVICIOS PERSONALES	Prestar con plena autonomía técnica y administrativa sus servicios profesionales a la Agen	CD-ARN-395-2026	**580**	$ 71.760.000	https://community.secop.gov.co/Publi	EN EJECUCION
PRESTACION DE SERVICIOS PERSONALES	Prestar con plena autonomía técnica y administrativa sus servicios profesionales a la Agen	CD-ARN-396-2026	**581**	$ 71.760.000	https://community.secop.gov.co/Publi	EN EJECUCION
PRESTACION DE SERVICIOS PERSONALES	Prestar con plena autonomía técnica y administrativa sus servicios profesionales, para apo	CD-ARN-397-2026	**582**	$ 66.830.686	https://community.secop.gov.co/Publi	EN EJECUCION
PRESTACION DE SERVICIOS PERSONALES	Prestar con plena autonomía técnica y administrativa sus servicios profesionales a la Agen	CD-ARN-398-2026	**583**	$ 71.760.000	https://community.secop.gov.co/Publi	EN EJECUCION
PRESTACION DE SERVICIOS PERSONALES	Prestar con plena autonomía técnica y administrativa sus servicios profesionales a la Agen	CD-ARN-398-2026	**584**	$ 71.760.000	https://community.secop.gov.co/Publi	EN EJECUCION
COMPRAVENTA	"Adquirir certificados digitales tipo WildCard DV para sitio seguro, que permitan el acceso	MC-ARN-940-2026	**585**	$ 2.208.640	https://community.secop.gov.co	TERMINADO
PRESTACION DE SERVICIOS PERSONALES	Prestar con plena autonomía técnica y administrativa sus servicios profesionales a la Agen	CD-ARN-400-2026	**586**	$ 66.830.686	https://community.secop.gov.co/Publi	EN EJECUCION
PRESTACION DE SERVICIOS PERSONALES	Prestar con plena autonomía técnica y administrativa sus servicios profesionales a la Agen	CD-ARN-401-2026	**587**	$ 66.830.686	https://community.secop.gov.co/Publi	EN EJECUCION
PRESTACION DE SERVICIOS PERSONALES	Prestar con plena autonomía técnica y administrativa sus servicios profesionales a la Agen	CD-ARN-402-2026	**588**	$ 65.516.880	https://community.secop.gov.co/Publi	EN EJECUCION
PRESTACION DE SERVICIOS PERSONALES	Prestar con plena autonomía técnica y administrativa sus servicios profesionales a la Agen	CD-ARN-402-2026	**589**	$ 65.516.880	https://community.secop.gov.co/Publi	EN EJECUCION
PRESTACION DE SERVICIOS PERSONALES	Prestar con plena autonomía técnica y administrativa sus servicios profesionales a la Agen	CD-ARN-402-2026	**590**	$ 65.516.880	https://community.secop.gov.co/Publi	EN EJECUCION
PRESTACION DE SERVICIOS PERSONALES	Prestar con plena autonomía técnica y administrativa sus servicios profesionales a la Agen	CD-ARN-403-2026	**591**	$ 58.667.745	https://community.secop.gov.co/Publi	EN EJECUCION
PRESTACION DE SERVICIOS PERSONALES	Prestar con plena autonomía técnica y administrativa sus servicios profesionales a la Agen	CD-ARN-403-2026	**592**	$ 58.667.745	https://community.secop.gov.co/Publi	EN EJECUCION
PRESTACION DE SERVICIOS PERSONALES	Prestar con plena autonomía técnica y administrativa sus servicios profesionales a la Agen	CD-ARN-404-2026	**593**	$ 71.760.000	https://community.secop.gov.co/Publi	EN EJECUCION
PRESTACION DE SERVICIOS PERSONALES	Prestar servicios profesionales con autonomía técnica y administrativa a la Agencia para la	CD-ARN-405-2026	**594**	$ 72.506.902	https://community.secop.gov.co/Publi	EN EJECUCION
PRESTACION DE SERVICIOS PERSONALES	Prestar servicios profesionales con autonomía técnica y administrativa a la Agencia para la	CD-ARN-406-2026	**595**	$ 66.830.686	https://community.secop.gov.co/Publi	EN EJECUCION
PRESTACION DE SERVICIOS PERSONALES	PRESTAR CON AUTONOMIA TECNICA Y ADMINISTRATIVA SUS SERVICIOS A LA AGENCIA PA	CD-ARN-407-2026	**596**	$ 28.574.024	https://community.secop.gov.co/Publi	EN EJECUCION
PRESTACION DE SERVICIOS PERSONALES	Prestar con autonomía técnica y administrativa sus servicios profesionales a la Agencia pa	CD-ARN-408-2026	**597**	$ 73.551.809	https://community.secop.gov.co/Publi	EN EJECUCION
PRESTACION DE SERVICIOS PERSONALES	PRESTAR CON AUTONOMIA TECNICA Y ADMINISTRATIVA SUS SERVICIOS PROFESIONALES	CD-ARN-409-2026	**598**	$ 83.102.508	https://community.secop.gov.co/Publi	EN EJECUCION
PRESTACION DE SERVICIOS PERSONALES	PRESTAR CON AUTONOMIA TECNICA Y ADMINISTRATIVA SUS SERVICIOS PROFESIONALES	CD-ARN-410-2026	**599**	$ 99.511.271	https://community.secop.gov.co/Publi	EN EJECUCION
PRESTACION DE SERVICIOS PERSONALES	PRESTAR CON AUTONOMIA TECNICA Y ADMINISTRATIVA SUS SERVICIOS PROFESIONALES	CD-ARN-410-2026	**600**	$ 99.511.271	https://community.secop.gov.co/Publi	EN EJECUCION
PRESTACION DE SERVICIOS PERSONALES	PRESTAR CON AUTONOMIA TECNICA Y ADMINISTRATIVA SUS SERVICIOS PROFESIONALES	CD-ARN-410-2026	**601**	$ 99.511.271	https://community.secop.gov.co/Publi	EN EJECUCION
PRESTACION DE SERVICIOS PERSONALES	PRESTAR CON AUTONOMIA TECNICA Y ADMINISTRATIVA SUS SERVICIOS PROFESIONALES	CD-ARN-411-2026	**602**	$ 83.102.508	https://community.secop.gov.co/Publi	EN EJECUCION
PRESTACION DE SERVICIOS PERSONALES	PRESTAR CON AUTONOMIA TECNICA Y ADMINISTRATIVA SUS SERVICIOS PROFESIONALES	CD-ARN-412-2026	**603**	$ 45.760.524	https://community.secop.gov.co/Publi	EN EJECUCION
PRESTACION DE SERVICIOS PERSONALES	PRESTAR CON AUTONOMIA TECNICA Y ADMINISTRATIVA SUS SERVICIOS PROFESIONALES	CD-ARN-413-2026	**604**	$ 72.506.902	https://community.secop.gov.co/Publi	EN EJECUCION
PRESTACION DE SERVICIOS PERSONALES	PRESTAR CON AUTONOMIA TECNICA Y ADMINISTRATIVA SUS SERVICIOS PROFESIONALES	CD-ARN-413-2026	**605**	$ 72.506.902	https://community.secop.gov.co/Publi	EN EJECUCION

PRESTACION DE SERVICIOS PERSONALES	PRESTAR CON AUTONOMIA TECNICA Y ADMINISTRATIVA SUS SERVICIOS PROFESIONALES	CD-ARN-413-2026	**606**	$ 72.506.902	https://community.secop.gov.co/Publi	EN EJECUCION
PRESTACION DE SERVICIOS PERSONALES	PRESTAR CON AUTONOMIA TECNICA Y ADMINISTRATIVA SUS SERVICIOS PROFESIONALES	CD-ARN-413-2026	**607**	$ 72.506.902	https://community.secop.gov.co/Publi	EN EJECUCION
PRESTACION DE SERVICIOS PERSONALES	PRESTAR CON AUTONOMIA TECNICA Y ADMINISTRATIVA SUS SERVICIOS PROFESIONALES	CD-ARN-414-2026	**608**	$ 72.506.902	https://community.secop.gov.co/Publi	EN EJECUCION
PRESTACION DE SERVICIOS PERSONALES	PRESTAR CON AUTONOMIA TECNICA Y ADMINISTRATIVA SUS SERVICIOS PROFESIONALES	CD-ARN-415-2026	**609**	$ 94.522.514	https://community.secop.gov.co/Publi	EN EJECUCION
PRESTACION DE SERVICIOS PERSONALES	PRESTAR CON AUTONOMIA TECNICA Y ADMINISTRATIVA SUS SERVICIOS PROFESIONALES	CD-ARN-415-2026	**610**	$ 94.522.514	https://community.secop.gov.co/Publi	EN EJECUCION
PRESTACION DE SERVICIOS PERSONALES	PRESTAR CON AUTONOMIA TECNICA Y ADMINISTRATIVA SUS SERVICIOS PROFESIONALES	CD-ARN-416-2026	**611**	$ 83.102.508	https://community.secop.gov.co/Publi	EN EJECUCION
PRESTACION DE SERVICIOS PERSONALES	PRESTAR CON AUTONOMIA TECNICA Y ADMINISTRATIVA SUS SERVICIOS PROFESIONALES	CD-ARN-417-2026	**612**	$ 99.511.271	https://community.secop.gov.co/Publi	EN EJECUCION
PRESTACION DE SERVICIOS PERSONALES	PRESTAR CON AUTONOMIA TECNICA Y ADMINISTRATIVA SUS SERVICIOS PROFESIONALES	CD-ARN-418-2026	**613**	$ 115.094.553	https://community.secop.gov.co/Publi	EN EJECUCION
PRESTACION DE SERVICIOS PERSONALES	PRESTAR CON AUTONOMIA TECNICA Y ADMINISTRATIVA SUS SERVICIOS PROFESIONALES	CD-ARN-419-2026	**614**	$ 61.911.297	https://community.secop.gov.co/Publi	EN EJECUCION
PRESTACION DE SERVICIOS PERSONALES	Prestar con autonomía técnica y administrativa sus servicios profesionales a la Agencia pa	CD-ARN-420-2026	**615**	$ 73.551.809	https://community.secop.gov.co/Publi	EN EJECUCION
PRESTACION DE SERVICIOS PERSONALES	PRESTAR CON PLENA AUTONOMIA TECNICA Y ADMINISTRATIVA LOS SERVICIOS PERSONA	CD-ARN-421-2026	**616**	$ 40.723.831	https://community.secop.gov.co/Publi	EN EJECUCION
PRESTACION DE SERVICIOS PERSONALES	PRESTAR CON PLENA AUTONOMIA TECNICA Y ADMINISTRATIVA LOS SERVICIOS PROFESIO	CD-ARN-422-2026	**617**	$ 72.506.902	https://community.secop.gov.co/Publi	EN EJECUCION
PRESTACION DE SERVICIOS PERSONALES	Prestar servicios profesionales para apoyar la implementación y sostenibilidad de proyect	CD-ARN-423-2026	**618**	$ 73.551.809	https://community.secop.gov.co/Publi	EN EJECUCION
PRESTACION DE SERVICIOS PERSONALES	PRESTAR SERVICIOS PROFESIONALES, ORIENTADOS AL ACOMPAÑAMIENTO Y SOPORTE E	CD-ARN-424-2026	**619**	$ 83.102.508	https://community.secop.gov.co/Publi	EN EJECUCION
PRESTACION DE SERVICIOS PERSONALES	Prestar con plena autonomía técnica y administrativa sus servicios personales con el fin de	CD-ARN-425-2026	**620**	$ 46.953.586	https://community.secop.gov.co/Publi	EN EJECUCION
PRESTACION DE SERVICIOS PERSONALES	Prestar con plena autonomía técnica y administrativa sus servicios profesionales a la Agen	CD-ARN-426-2026	**621**	$ 72.506.902	https://community.secop.gov.co/Publi	EN EJECUCION
PRESTACION DE SERVICIOS PERSONALES	Prestar con plena autonomía técnica y administrativa sus servicios profesionales a la Agen	CD-ARN-427-2026	**622**	$ 71.760.000	https://community.secop.gov.co/Publi	EN EJECUCION
PRESTACION DE SERVICIOS PERSONALES	Prestar con plena autonomía técnica y administrativa sus servicios profesionales a la Agen	CD-ARN-427-2026	**623**	$ 71.760.000	https://community.secop.gov.co/Publi	EN EJECUCION
PRESTACION DE SERVICIOS PERSONALES	Prestar con plena autonomía técnica y administrativa sus servicios profesionales a la Agen	CD-ARN-427-2026	**624**	$ 71.760.000	https://community.secop.gov.co/Publi	EN EJECUCION
PRESTACION DE SERVICIOS PERSONALES	Prestar con plena autonomía técnica y administrativa sus servicios profesionales a la Agen	CD-ARN-428-2026	**625**	$ 65.516.880	https://community.secop.gov.co/Publi	EN EJECUCION
PRESTACION DE SERVICIOS PERSONALES	Prestar con plena autonomía técnica y administrativa sus servicios profesionales a la Agen	CD-ARN-428-2026	**626**	$ 65.516.880	https://community.secop.gov.co/Publi	EN EJECUCION
PRESTACION DE SERVICIOS PERSONALES	Prestar con plena autonomía técnica y administrativa sus servicios profesionales a la Agen	CD-ARN-428-2026	**627**	$ 65.516.880	https://community.secop.gov.co/Publi	EN EJECUCION
PRESTACION DE SERVICIOS PERSONALES	Prestar con plena autonomía técnica y administrativa sus servicios profesionales a la Agen	CD-ARN-428-2026	**628**	$ 65.516.880	https://community.secop.gov.co/Publi	EN EJECUCION
PRESTACION DE SERVICIOS PERSONALES	Prestar con plena autonomía técnica y administrativa sus servicios profesionales a la Agen	CD-ARN-428-2026	**629**	$ 65.516.880	https://community.secop.gov.co/Publi	EN EJECUCION
PRESTACION DE SERVICIOS PERSONALES	Prestar con plena autonomía técnica y administrativa sus servicios profesionales a la Agen	CD-ARN-428-2026	**630**	$ 65.516.880	https://community.secop.gov.co/Publi	EN EJECUCION
PRESTACION DE SERVICIOS PERSONALES	Prestar con plena autonomía técnica y administrativa sus servicios profesionales a la Agen	CD-ARN-428-2026	**631**	$ 65.516.880	https://community.secop.gov.co/Publi	EN EJECUCION
PRESTACION DE SERVICIOS PERSONALES	Prestar con plena autonomía técnica y administrativa sus servicios profesionales a la Agen	CD-ARN-428-2026	**632**	$ 65.516.880	https://community.secop.gov.co/Publi	EN EJECUCION
PRESTACION DE SERVICIOS PERSONALES	Prestar con plena autonomía técnica y administrativa sus servicios profesionales a la Agen	CD-ARN-428-2026	**633**	$ 65.516.880	https://community.secop.gov.co/Publi	EN EJECUCION
PRESTACION DE SERVICIOS PERSONALES	Prestar con plena autonomía técnica y administrativa sus servicios profesionales a la Agen	CD-ARN-428-2026	**634**	$ 65.516.880	https://community.secop.gov.co/Publi	EN EJECUCION
PRESTACION DE SERVICIOS PERSONALES	Prestar con plena autonomía técnica y administrativa sus servicios profesionales a la Agen	CD-ARN-428-2026	**635**	$ 65.516.880	https://community.secop.gov.co/Publi	EN EJECUCION

PRESTACION DE SERVICIOS PERSONALES	Prestar con plena autonomía técnica y administrativa sus servicios profesionales a la Agen	CD-ARN-428-2026	**636**	$ 65.516.880	https://community.secop.gov.co/Publi	EN EJECUCION
PRESTACION DE SERVICIOS PERSONALES	Prestar con plena autonomía técnica y administrativa sus servicios profesionales a la Agen	CD-ARN-428-2026	**637**	$ 65.516.880	https://community.secop.gov.co/Publi	EN EJECUCION
PRESTACION DE SERVICIOS PERSONALES	Prestar con plena autonomía técnica y administrativa sus servicios profesionales a la Agen	CD-ARN-428-2026	**638**	$ 65.516.880	https://community.secop.gov.co/Publi	EN EJECUCION
PRESTACION DE SERVICIOS PERSONALES	Prestar con plena autonomía técnica y administrativa sus servicios profesionales a la Agen	CD-ARN-428-2026	**639**	$ 65.516.880	https://community.secop.gov.co/Publi	EN EJECUCION
PRESTACION DE SERVICIOS PERSONALES	Prestar con plena autonomía técnica y administrativa sus servicios profesionales a la Agen	CD-ARN-429-2026	**640**	$ 58.667.745	https://community.secop.gov.co/Publi	EN EJECUCION
PRESTACION DE SERVICIOS PERSONALES	Prestar con plena autonomía técnica y administrativa sus servicios profesionales a la Agen	CD-ARN-429-2026	**641**	$ 58.667.745	https://community.secop.gov.co/Publi	EN EJECUCION
PRESTACION DE SERVICIOS PERSONALES	Prestar con plena autonomía técnica y administrativa sus servicios profesionales a la Agen	CD-ARN-429-2026	**642**	$ 58.667.745	https://community.secop.gov.co/Publi	EN EJECUCION
PRESTACION DE SERVICIOS PERSONALES	Prestar con plena autonomía técnica y administrativa sus servicios profesionales a la Agen	CD-ARN-430-2026	**643**	$ 71.760.000	https://community.secop.gov.co/Publi	EN EJECUCION
PRESTACION DE SERVICIOS PERSONALES	Prestar con plena autonomía técnica y administrativa sus servicios profesionales a la Agen	CD-ARN-431-2026	**644**	$ 71.760.000	https://community.secop.gov.co/Publi	EN EJECUCION
PRESTACION DE SERVICIOS PERSONALES	Prestar con plena autonomía técnica y administrativa sus servicios profesionales a la Agen	CD-ARN-432-2026	**645**	$ 66.830.686	https://community.secop.gov.co/Publi	EN EJECUCION
PRESTACION DE SERVICIOS PERSONALES	Prestar con plena autonomía técnica y administrativa sus servicios profesionales a la Agen	CD-ARN-433-2026	**646**	$ 71.760.000	https://community.secop.gov.co/Publi	EN EJECUCION
PRESTACION DE SERVICIOS PERSONALES	Prestar servicios profesionales con plena autonomía técnica y administrativa a la Agencia	CD-ARN-434-2026	**647**	$ 133.671.297	https://community.secop.gov.co/Publi	EN EJECUCION
PRESTACION DE SERVICIOS PERSONALES	PRESTAR CON AUTONOMIA TECNICA Y ADMINISTRATIVA LOS SERVICIOS PROFESIONALES	CD-ARN-435-2026	**648**	$ 83.102.508	https://community.secop.gov.co/Publi	EN EJECUCION
PRESTACION DE SERVICIOS PERSONALES	PRESTAR CON AUTONOMIA TECNICA Y ADMINISTRATIVA LOS SERVICIOS PROFESIONALES	CD-ARN-436-2026	**649**	$ 99.511.271	https://community.secop.gov.co/Publi	EN EJECUCION
PRESTACION DE SERVICIOS PERSONALES	PRESTAR CON AUTONOMIA TECNICA Y ADMINISTRATIVA LOS SERVICIOS PROFESIONALES	CD-ARN-437-2026	**650**	$ 85.069.887	https://community.secop.gov.co/Publi	EN EJECUCION
PRESTACION DE SERVICIOS PERSONALES	PRESTAR CON AUTONOMIA TECNICA Y ADMINISTRATIVA LOS SERVICIOS PROFESIONALES	CD-ARN-438-2026	**651**	$ 166.340.761	https://community.secop.gov.co/Publi	EN EJECUCION
PRESTACION DE SERVICIOS PERSONALES	PRESTAR CON AUTONOMIA TECNICA Y ADMINISTRATIVA SUS SERVICIOS PROFESIONALES	CD-ARN-439-2026	**652**	$ 69.864.467	https://community.secop.gov.co/Publi	EN EJECUCION
PRESTACION DE SERVICIOS PERSONALES	PRESTAR CON PLENA AUTONOMIA ADMINISTRATIVA Y TECNICA LOS SERVICIOS PROFESIO	CD-ARN-440-2026	**653**	$ 72.506.902	https://community.secop.gov.co/Publi	EN EJECUCION
PRESTACION DE SERVICIOS PERSONALES	PRESTAR CON PLENA AUTONOMIA TECNICA Y ADMINISTRATIVA LOS SERVICIOS PROFESIO	CD-ARN-441-2026	**654**	$ 94.522.514	https://community.secop.gov.co/Publi	EN EJECUCION
PRESTACION DE SERVICIOS PERSONALES	PRESTAR CON PLENA AUTONOMIA TECNICA Y ADMINISTRATIVA SERVICIOS COMO PROFE	CD-ARN-442-2026	**655**	$ 124.013.355	https://community.secop.gov.co/Publi	EN EJECUCION
PRESTACION DE SERVICIOS PERSONALES	PRESTAR, CON PLENA AUTONOMIA ADMINISTRATIVA Y TECNICA, LOS SERVICIOS PROFESI	CD-ARN-443-2026	**656**	$ 83.102.508	https://community.secop.gov.co/Publi	EN EJECUCION
PRESTACION DE SERVICIOS PERSONALES	PRESTAR, CON PLENA AUTONOMIA TECNICA Y ADMINISTRATIVA, LOS SERVICIOS PERSON	CD-ARN-444-2026	**657**	$ 41.602.293	https://community.secop.gov.co/Publi	EN EJECUCION
PRESTACION DE SERVICIOS PERSONALES	PRESTAR, CON PLENA AUTONOMIA TECNICA Y ADMINISTRATIVA, LOS SERVICIOS PROFESI	CD-ARN-445-2026	**658**	$ 72.506.902	https://community.secop.gov.co/Publi	EN EJECUCION
PRESTACION DE SERVICIOS PERSONALES	PRESTAR, CON PLENA AUTONOMIA TECNICA Y ADMINISTRATIVA, LOS SERVICIOS PROFESI	CD-ARN-446-2026	**659**	$ 115.094.553	https://community.secop.gov.co/Publi	EN EJECUCION
PRESTACION DE SERVICIOS PERSONALES	PRESTAR, CON PLENA AUTONOMIA TECNICA Y ADMINISTRATIVA, LOS SERVICIOS PROFESI	CD-ARN-447-2026	**660**	$ 94.522.514	https://community.secop.gov.co/Publi	EN EJECUCION
PRESTACION DE SERVICIOS PERSONALES	Prestar con autonomía técnica y administrativa sus servicios profesionales, a la Agencia pa	CD-ARN-448-2026	**661**	$ 72.506.902	https://community.secop.gov.co/Publi	EN EJECUCION
PRESTACION DE SERVICIOS PERSONALES	Prestar con plena autonomía técnica y administrativa sus servicios profesionales a la Agen	CD-ARN-449-2026	**662**	$ 72.506.902	https://community.secop.gov.co/Publi	EN EJECUCION
PRESTACION DE SERVICIOS PERSONALES	Prestar con plena autonomía técnica y administrativa sus servicios profesionales a la Agen	CD-ARN-450-2026	**663**	$ 71.760.000	https://community.secop.gov.co/Publi	EN EJECUCION
PRESTACION DE SERVICIOS PERSONALES	Prestar con plena autonomía técnica y administrativa sus servicios profesionales a la Agen	CD-ARN-451-2026	**664**	$ 65.516.880	https://community.secop.gov.co/Publi	EN EJECUCION
PRESTACION DE SERVICIOS PERSONALES	Prestar con plena autonomía técnica y administrativa sus servicios profesionales a la Agen	CD-ARN-451-2026	**665**	$ 65.516.880	https://community.secop.gov.co/Publi	EN EJECUCION

PRESTACION DE SERVICIOS PERSONALES	Prestar con plena autonomía técnica y administrativa sus servicios profesionales a la Agen	CD-ARN-451-2026	**666**	$ 65.516.880	https://community.secop.gov.co/Publi	EN EJECUCION
PRESTACION DE SERVICIOS PERSONALES	Prestar con plena autonomía técnica y administrativa sus servicios profesionales a la Agen	CD-ARN-451-2026	**667**	$ 65.516.880	https://community.secop.gov.co/Publi	EN EJECUCION
PRESTACION DE SERVICIOS PERSONALES	Prestar con plena autonomía técnica y administrativa sus servicios profesionales a la Agen	CD-ARN-451-2026	**668**	$ 65.516.880	https://community.secop.gov.co/Publi	EN EJECUCION
PRESTACION DE SERVICIOS PERSONALES	Prestar con plena autonomía técnica y administrativa sus servicios profesionales a la Agen	CD-ARN-451-2026	**669**	$ 65.516.880	https://community.secop.gov.co/Publi	EN EJECUCION
PRESTACION DE SERVICIOS PERSONALES	Prestar con plena autonomía técnica y administrativa sus servicios profesionales a la Agen	CD-ARN-451-2026	**670**	$ 65.516.880	https://community.secop.gov.co/Publi	EN EJECUCION
PRESTACION DE SERVICIOS PERSONALES	Prestar con plena autonomía técnica y administrativa sus servicios profesionales a la Agen	CD-ARN-451-2026	**671**	$ 65.516.880	https://community.secop.gov.co/Publi	EN EJECUCION
PRESTACION DE SERVICIOS PERSONALES	Prestar con plena autonomía técnica y administrativa sus servicios profesionales a la Agen	CD-ARN-451-2026	**672**	$ 65.516.880	https://community.secop.gov.co/Publi	EN EJECUCION
PRESTACION DE SERVICIOS PERSONALES	Prestar con plena autonomía técnica y administrativa sus servicios profesionales a la Agen	CD-ARN-451-2026	**673**	$ 65.516.880	https://community.secop.gov.co/Publi	EN EJECUCION
PRESTACION DE SERVICIOS PERSONALES	Prestar con plena autonomía técnica y administrativa sus servicios profesionales a la Agen	CD-ARN-451-2026	**674**	$ 65.516.880	https://community.secop.gov.co/Publi	EN EJECUCION
PRESTACION DE SERVICIOS PERSONALES	Prestar con plena autonomía técnica y administrativa sus servicios profesionales a la Agen	CD-ARN-451-2026	**675**	$ 65.516.880	https://community.secop.gov.co/Publi	EN EJECUCION
PRESTACION DE SERVICIOS PERSONALES	Prestar con plena autonomía técnica y administrativa sus servicios profesionales a la Agen	CD-ARN-451-2026	**676**	$ 65.516.880	https://community.secop.gov.co/Publi	EN EJECUCION
PRESTACION DE SERVICIOS PERSONALES	Prestar con plena autonomía técnica y administrativa sus servicios profesionales a la Agen	CD-ARN-451-2026	**677**	$ 65.516.880	https://community.secop.gov.co/Publi	EN EJECUCION
PRESTACION DE SERVICIOS PERSONALES	Prestar con plena autonomía técnica y administrativa sus servicios profesionales a la Agen	CD-ARN-451-2026	**678**	$ 65.516.880	https://community.secop.gov.co/Publi	EN EJECUCION
PRESTACION DE SERVICIOS PERSONALES	Prestar con plena autonomía técnica y administrativa sus servicios profesionales a la Agen	CD-ARN-452-2026	**679**	$ 48.425.520	https://community.secop.gov.co/Publi	EN EJECUCION
PRESTACION DE SERVICIOS PERSONALES	Prestar con plena autonomía técnica y administrativa sus servicios profesionales a la Agen	CD-ARN-451-2026	**680**	$ 65.516.880	https://community.secop.gov.co/Publi	EN EJECUCION
PRESTACION DE SERVICIOS PERSONALES	Prestar con plena autonomía técnica y administrativa sus servicios profesionales a la Agen	CD-ARN-451-2026	**681**	$ 65.516.880	https://community.secop.gov.co/Publi	EN EJECUCION
PRESTACION DE SERVICIOS PERSONALES	Prestar con plena autonomía técnica y administrativa sus servicios profesionales a la Agen	CD-ARN-453-2026	**682**	$ 58.667.745	https://community.secop.gov.co/Publi	EN EJECUCION
PRESTACION DE SERVICIOS PERSONALES	Prestar con plena autonomía técnica y administrativa sus servicios profesionales a la Agen	CD-ARN-453-2026	**683**	$ 58.667.745	https://community.secop.gov.co/Publi	EN EJECUCION
PRESTACION DE SERVICIOS PERSONALES	Prestar con plena autonomía técnica y administrativa sus servicios profesionales a la Agen	CD-ARN-453-2026	**684**	$ 58.667.745	https://community.secop.gov.co/Publi	EN EJECUCION
PRESTACION DE SERVICIOS PERSONALES	Prestar con plena autonomía técnica y administrativa sus servicios profesionales a la Agen	CD-ARN-453-2026	**685**	$ 58.667.745	https://community.secop.gov.co/Publi	EN EJECUCION
PRESTACION DE SERVICIOS PERSONALES	Prestar con plena autonomía técnica y administrativa sus servicios profesionales a la Agen	CD-ARN-454-2026	**686**	$ 71.760.000	https://community.secop.gov.co/Publi	EN EJECUCION
PRESTACION DE SERVICIOS PERSONALES	Prestar con plena autonomía técnica y administrativa sus servicios profesionales a la Agen	CD-ARN-455-2026	**687**	$ 66.830.686	https://community.secop.gov.co/Publi	EN EJECUCION
PRESTACION DE SERVICIOS PERSONALES	Prestar con plena autonomía técnica y administrativa sus servicios profesionales a la Agen	CD-ARN-455-2026	**688**	$ 66.830.686	https://community.secop.gov.co/Publi	EN EJECUCION
PRESTACION DE SERVICIOS PERSONALES	Prestar con plena autonomía técnica y administrativa sus servicios profesionales a la Agen	CD-ARN-456-2026	**689**	$ 58.667.745	https://community.secop.gov.co/Publi	EN EJECUCION
PRESTACION DE SERVICIOS PERSONALES	PRESTAR SUS SERVICIOS PROFESIONALES CON INDEPENDENCIA TÉCNICA Y ADMINISTRAT	CD-ARN-458-2026	**691**	$ 112.759.301	https://community.secop.gov.co/Publi	EN EJECUCION
PRESTACION DE SERVICIOS PERSONALES	BRINDAR SERVICIOS PROFESIONALES CON INDEPENDENCIA TECNICA Y ADMINISTRATIVA	CD-ARN-459-2026	**692**	$ 52.718.097	https://community.secop.gov.co/Publi	EN EJECUCION
PRESTACION DE SERVICIOS PERSONALES	PRESTAR CON PLENA AUTONOMIA TECNICA Y ADMINISTRATIVA SUS SERVICIOS PROFESIO	CD-ARN-460-2026	**693**	$ 81.416.370	https://community.secop.gov.co/Publi	EN EJECUCION
PRESTACION DE SERVICIOS PERSONALES	PRESTAR CON PLENA AUTONOMIA TECNICA Y ADMINISTRATIVA SUS SERVICIOS PROFESIO	CD-ARN-461-2026	**694**	$ 97.492.202	https://community.secop.gov.co/Publi	EN EJECUCION
PRESTACION DE SERVICIOS PERSONALES	PRESTAR CON PLENA AUTONOMIA TECNICA Y ADMINISTRATIVA SUS SERVICIOS PROFESIO	CD-ARN-462-2026	**695**	$ 92.604.665	https://community.secop.gov.co/Publi	EN EJECUCION
PRESTACION DE SERVICIOS PERSONALES	PRESTAR CON PLENA AUTONOMIA TECNICA Y ADMINISTRATIVA SUS SERVICIOS PROFESIO	CD-ARN-463-2026	**696**	$ 74.190.065	https://community.secop.gov.co/Publi	EN EJECUCION

PRESTACION DE SERVICIOS PERSONALES	PRESTAR CON PLENA AUTONOMIA TECNICA Y ADMINISTRATIVA SUS SERVICIOS PROFESIO	CD-ARN-463-2026	**697**	$ 74.190.065	https://community.secop.gov.co/Publi	EN EJECUCION
PRESTACION DE SERVICIOS PERSONALES	PRESTAR CON PLENA AUTONOMIA TECNICA Y ADMINISTRATIVA SUS SERVICIOS PROFESIO	CD-ARN-463-2026	**698**	$ 74.190.065	https://community.secop.gov.co/Publi	EN EJECUCION
PRESTACION DE SERVICIOS PERSONALES	PRESTAR CON PLENA AUTONOMIA TECNICA Y ADMINISTRATIVA SUS SERVICIOS PROFESIO	CD-ARN-463-2026	**699**	$ 74.190.065	https://community.secop.gov.co/Publi	EN EJECUCION
PRESTACION DE SERVICIOS PERSONALES	PRESTAR CON PLENA AUTONOMIA TECNICA Y ADMINISTRATIVA SUS SERVICIOS PROFESIO	CD-ARN-463-2026	**700**	$ 74.190.065	https://community.secop.gov.co/Publi	EN EJECUCION
PRESTACION DE SERVICIOS PERSONALES	PRESTAR CON PLENA AUTONOMIA TECNICA Y ADMINISTRATIVA SUS SERVICIOS PROFESIO	CD-ARN-463-2026	**701**	$ 74.190.065	https://community.secop.gov.co/Publi	EN EJECUCION
PRESTACION DE SERVICIOS PERSONALES	PRESTAR CON PLENA AUTONOMIA TECNICA Y ADMINISTRATIVA SUS SERVICIOS PROFESIO	CD-ARN-463-2026	**702**	$ 74.190.065	https://community.secop.gov.co/Publi	EN EJECUCION
PRESTACION DE SERVICIOS PERSONALES	PRESTAR CON PLENA AUTONOMIA TECNICA Y ADMINISTRATIVA SUS SERVICIOS PROFESIO	CD-ARN-464-2026	**703**	$ 112.759.301	https://community.secop.gov.co/Publi	EN EJECUCION
PRESTACION DE SERVICIOS PERSONALES	PRESTAR CON PLENA AUTONOMIA TECNICA Y ADMINISTRATIVA SUS SERVICIOS PROFESIO	CD-ARN-465-2026	**704**	$ 81.416.370	https://community.secop.gov.co/Publi	EN EJECUCION
PRESTACION DE SERVICIOS PERSONALES	PRESTAR CON PLENA AUTONOMIA TECNICA Y ADMINISTRATIVA SUS SERVICIOS PROFESIO	CD-ARN-466-2026	**705**	$ 81.416.370	https://community.secop.gov.co/Publi	EN EJECUCION
PRESTACION DE SERVICIOS PERSONALES	PRESTAR CON PLENA AUTONOMIA TECNICA Y ADMINISTRATIVA SUS SERVICIOS PROFESIO	CD-ARN-466-2026	**706**	$ 81.416.370	https://community.secop.gov.co/Publi	EN EJECUCION
PRESTACION DE SERVICIOS PERSONALES	PRESTAR CON PLENA AUTONOMIA TECNICA Y ADMINISTRATIVA SUS SERVICIOS PROFESIO	CD-ARN-466-2026	**707**	$ 81.416.370	https://community.secop.gov.co/Publi	EN EJECUCION
PRESTACION DE SERVICIOS PERSONALES	PRESTAR CON PLENA AUTONOMIA TECNICA Y ADMINISTRATIVA SUS SERVICIOS PROFESIO	CD-ARN-466-2026	**708**	$ 81.416.370	https://community.secop.gov.co/Publi	EN EJECUCION
PRESTACION DE SERVICIOS PERSONALES	PRESTAR CON PLENA AUTONOMIA TECNICA Y ADMINISTRATIVA SUS SERVICIOS PROFESIO	CD-ARN-466-2026	**709**	$ 81.416.370	https://community.secop.gov.co/Publi	EN EJECUCION
PRESTACION DE SERVICIOS PERSONALES	PRESTAR CON PLENA AUTONOMIA TECNICA Y ADMINISTRATIVA SUS SERVICIOS PROFESIO	CD-ARN-466-2026	**710**	$ 81.416.370	https://community.secop.gov.co/Publi	EN EJECUCION
PRESTACION DE SERVICIOS PERSONALES	PRESTAR CON PLENA AUTONOMIA TECNICA Y ADMINISTRATIVA SUS SERVICIOS PROFESIO	CD-ARN-466-2026	**711**	$ 80.211.986	https://community.secop.gov.co/Publi	EN EJECUCION
PRESTACION DE SERVICIOS PERSONALES	PRESTAR CON PLENA AUTONOMIA TECNICA Y ADMINISTRATIVA SUS SERVICIOS PROFESIO	CD-ARN-467-2026	**712**	$ 81.416.370	https://community.secop.gov.co/Publi	EN EJECUCION
PRESTACION DE SERVICIOS PERSONALES	PRESTAR CON PLENA AUTONOMIA TECNICA Y ADMINISTRATIVA SUS SERVICIOS PROFESIO	CD-ARN-468-2026	**713**	$ 43.104.935	https://community.secop.gov.co/Publi	EN EJECUCION
PRESTACION DE SERVICIOS PERSONALES	PRESTAR CON PLENA AUTONOMIA TECNICA Y ADMINISTRATIVA SUS SERVICIOS PROFESIO	CD-ARN-469-2026	**714**	$ 71.532.740	https://community.secop.gov.co/Publi	EN EJECUCION
PRESTACION DE SERVICIOS PERSONALES	PRESTAR CON PLENA AUTONOMIA TECNICA Y ADMINISTRATIVA SUS SERVICIOS PROFESIO	CD-ARN-470-2026	**715**	$ 81.416.370	https://community.secop.gov.co/Publi	EN EJECUCION
PRESTACION DE SERVICIOS PERSONALES	PRESTAR CON PLENA AUTONOMIA TECNICA Y ADMINISTRATIVA SUS SERVICIOS PROFESIO	CD-ARN-471-2026	**716**	$ 81.416.370	https://community.secop.gov.co/Publi	EN EJECUCION
PRESTACION DE SERVICIOS PERSONALES	PRESTAR CON PLENA AUTONOMIA TECNICA Y ADMINISTRATIVA SUS SERVICIOS PROFESIO	CD-ARN-472-2026	**717**	$ 59.737.455	https://community.secop.gov.co/Publi	EN EJECUCION
PRESTACION DE SERVICIOS PERSONALES	PRESTAR CON PLENA AUTONOMIA TECNICA Y ADMINISTRATIVA SUS SERVICIOS PROFESIO	CD-ARN-473-2026	**718**	$ 121.497.142	https://community.secop.gov.co/Publi	EN EJECUCION
PRESTACION DE SERVICIOS PERSONALES	PRESTAR CON AUTONOMÍA TÉCNICA Y ADMINISTRATIVA SUS SERVICIOS PROFESIONALES	CD-ARN-834-2026	**719**	$ 110.424.049	https://community.secop.gov.co/Publi	EN EJECUCION
PRESTACION DE SERVICIOS PERSONALES	PRESTAR SUS SERVICIOS PROFESIONALES CON AUTONOMIA TECNICA Y ADMINISTRATIVA	CD-ARN-475-2026	**720**	$ 92.604.665	https://community.secop.gov.co/Publi	EN EJECUCION
PRESTACION DE SERVICIOS PERSONALES	PRESTAR CON AUTONOMIA TECNICA Y ADMINISTRATIVA SUS SERVICIOS PROFESIONALES	CD-ARN-476-2026	**721**	$ 81.416.370	https://community.secop.gov.co/Publi	EN EJECUCION
PRESTACION DE SERVICIOS PERSONALES	PRESTAR CON AUTONOMIA TECNICA Y ADMINISTRATIVA SUS SERVICIOS PROFESIONALES	CD-ARN-476-2026	**722**	$ 81.416.370	https://community.secop.gov.co/Publi	EN EJECUCION
PRESTACION DE SERVICIOS PERSONALES	PRESTAR CON AUTONOMIA TECNICA Y ADMINISTRATIVA SUS SERVICIOS PROFESIONALES	CD-ARN-476-2026	**723**	$ 81.416.370	https://community.secop.gov.co/Publi	EN EJECUCION
PRESTACION DE SERVICIOS PERSONALES	PRESTAR CON AUTONOMIA TECNICA Y ADMINISTRATIVA SUS SERVICIOS PROFESIONALES	CD-ARN-476-2026	**724**	$ 81.416.370	https://community.secop.gov.co/Publi	EN EJECUCION
PRESTACION DE SERVICIOS PERSONALES	PRESTAR CON AUTONOMIA TECNICA Y ADMINISTRATIVA SUS SERVICIOS PROFESIONALES	CD-ARN-476-2026	**725**	$ 81.416.370	https://community.secop.gov.co/Publi	EN EJECUCION
PRESTACION DE SERVICIOS PERSONALES	PRESTAR CON AUTONOMIA TECNICA Y ADMINISTRATIVA SUS SERVICIOS PROFESIONALES	CD-ARN-476-2026	**726**	$ 81.416.370	https://community.secop.gov.co/Publi	EN EJECUCION

PRESTACION DE SERVICIOS PERSONALES	PRESTAR CON AUTONOMIA TECNICA Y ADMINISTRATIVA SUS SERVICIOS PROFESIONALES	CD-ARN-476-2026	**727**	$ 81.416.370	https://community.secop.gov.co/Publi	EN EJECUCION
PRESTACION DE SERVICIOS PERSONALES	PRESTAR CON PLENA AUTONOMIA TECNICA Y ADMINISTRATIVA LOS SERVICIOS PROFESIC	CD-ARN-477-2026	**728**	$ 112.759.301	https://community.secop.gov.co/Publi	EN EJECUCION
PRESTACION DE SERVICIOS PERSONALES	PRESTAR CON PLENA AUTONOMIA TECNICA Y ADMINISTRATIVA LOS SERVICIOS PROFESIC	CD-ARN-478-2026	**729**	$ 112.759.301	https://community.secop.gov.co/Publi	EN EJECUCION
PRESTACION DE SERVICIOS PERSONALES	PRESTAR CON PLENA AUTONOMIA TECNICA Y ADMINISTRATIVA LOS SERVICIOS PROFESIC	CD-ARN-479-2026	**730**	$ 60.655.125	https://community.secop.gov.co/Publi	EN EJECUCION
PRESTACION DE SERVICIOS PERSONALES	PRESTAR SUS SERVICIOS PROFESIONALES CON PLENA AUTONOMIA TECNICA Y ADMINISTI	CD-ARN-480-2026	**731**	$ 78.362.062	https://community.secop.gov.co/Publi	EN EJECUCION
PRESTACION DE SERVICIOS PERSONALES	Prestar con plena autonomía técnica y administrativa sus servicios personales a la Agencia	CD-ARN-361-2026	**732**	$ 31.189.353	https://community.secop.gov.c	EN EJECUCION
PRESTACION DE SERVICIOS PERSONALES	Prestar con plena autonomía técnica y administrativa sus servicios personales a la Agencia	CD-ARN-481-2026	**733**	$ 31.189.353	https://community.secop.gov.co/Publi	EN EJECUCION
PRESTACION DE SERVICIOS PERSONALES	Prestar con plena autonomía técnica y administrativa sus servicios personales a la Agencia	CD-ARN-481-2026	**734**	$ 31.189.353	https://community.secop.gov.co/Publi	EN EJECUCION
PRESTACION DE SERVICIOS PERSONALES	Prestar con plena autonomía técnica y administrativa sus servicios personales a la Agencia	CD-ARN-482-2026	**735**	$ 31.189.353	https://community.secop.gov.co/Publi	EN EJECUCION
PRESTACION DE SERVICIOS PERSONALES	Prestar con plena autonomía técnica y administrativa sus servicios personales a la Agencia	CD-ARN-482-2026	**736**	$ 31.189.353	https://community.secop.gov.co/Publi	EN EJECUCION
PRESTACION DE SERVICIOS PERSONALES	Prestar con plena autonomía técnica y administrativa sus servicios personales a la Agencia	CD-ARN-483-2026	**737**	$ 39.914.902	https://community.secop.gov.co/Publi	EN EJECUCION
PRESTACION DE SERVICIOS PERSONALES	Prestar con plena autonomía técnica y administrativa sus servicios personales a la Agencia	CD-ARN-483-2026	**738**	$ 39.914.902	https://community.secop.gov.co/Publi	EN EJECUCION
PRESTACION DE SERVICIOS PERSONALES	Prestar con plena autonomía técnica y administrativa sus servicios personales a la Agencia	CD-ARN-483-2026	**739**	$ 39.914.902	https://community.secop.gov.co/Publi	EN EJECUCION
PRESTACION DE SERVICIOS PERSONALES	Prestar con plena autonomía técnica y administrativa sus servicios personales a la Agencia	CD-ARN-483-2026	**740**	$ 39.914.902	https://community.secop.gov.co/Publi	EN EJECUCION
PRESTACION DE SERVICIOS PERSONALES	Prestar con plena autonomía técnica y administrativa sus servicios personales a la Agencia	CD-ARN-483-2026	**741**	$ 39.914.902	https://community.secop.gov.co/Publi	EN EJECUCION
PRESTACION DE SERVICIOS PERSONALES	Prestar con plena autonomía técnica y administrativa sus servicios profesionales a la Agen	CD-ARN-484-2026	**742**	$ 70.304.000	https://community.secop.gov.co/Publi	EN EJECUCION
PRESTACION DE SERVICIOS PERSONALES	Prestar con plena autonomía técnica y administrativa sus servicios profesionales a la Agen	CD-ARN-485-2026	**743**	$ 81.416.370	https://community.secop.gov.co/Publi	EN EJECUCION
PRESTACION DE SERVICIOS PERSONALES	Prestar con plena autonomía técnica y administrativa sus servicios profesionales a la Agen	CD-ARN-486-2026	**744**	$ 65.474.701	https://community.secop.gov.co/Publi	EN EJECUCION
PRESTACION DE SERVICIOS PERSONALES	Prestar con plena autonomía técnica y administrativa sus servicios profesionales a la Agen	CD-ARN-487-2026	**745**	$ 65.474.701	https://community.secop.gov.co/Publi	EN EJECUCION
PRESTACION DE SERVICIOS PERSONALES	Prestar con plena autonomía técnica y administrativa sus servicios profesionales a la Agen	CD-ARN-487-2026	**746**	$ 65.474.701	https://community.secop.gov.co/Publi	EN EJECUCION
PRESTACION DE SERVICIOS PERSONALES	Prestar con plena autonomía técnica y administrativa sus servicios profesionales a la Agen	CD-ARN-488-2026	**747**	$ 64.187.552	https://community.secop.gov.co/Publi	EN EJECUCION
PRESTACION DE SERVICIOS PERSONALES	Prestar con plena autonomía técnica y administrativa sus servicios profesionales a la Agen	CD-ARN-488-2026	**748**	$ 64.187.552	https://community.secop.gov.co/Publi	EN EJECUCION
PRESTACION DE SERVICIOS PERSONALES	Prestar con plena autonomía técnica y administrativa sus servicios profesionales a la Agen	CD-ARN-488-2026	**749**	$ 64.187.552	https://community.secop.gov.co/Publi	EN EJECUCION
PRESTACION DE SERVICIOS PERSONALES	Prestar con plena autonomía técnica y administrativa sus servicios profesionales a la Agen	CD-ARN-488-2026	**750**	$ 64.187.552	https://community.secop.gov.co/Publi	EN EJECUCION
PRESTACION DE SERVICIOS PERSONALES	Prestar con plena autonomía técnica y administrativa sus servicios profesionales a la Agen	CD-ARN-488-2026	**751**	$ 64.187.552	https://community.secop.gov.co/Publi	EN EJECUCION
PRESTACION DE SERVICIOS PERSONALES	Prestar con plena autonomía técnica y administrativa sus servicios profesionales a la Agen	CD-ARN-488-2026	**752**	$ 64.187.552	https://community.secop.gov.co/Publi	EN EJECUCION
PRESTACION DE SERVICIOS PERSONALES	Prestar con plena autonomía técnica y administrativa sus servicios profesionales a la Agen	CD-ARN-488-2026	**753**	$ 64.187.552	https://community.secop.gov.co/Publi	EN EJECUCION
PRESTACION DE SERVICIOS PERSONALES	Prestar con plena autonomía técnica y administrativa sus servicios profesionales a la Agen	CD-ARN-489-2026	**754**	$ 57.477.384	https://community.secop.gov.co/Publi	EN EJECUCION
PRESTACION DE SERVICIOS PERSONALES	Prestar con plena autonomía técnica y administrativa sus servicios profesionales a la Agen	CD-ARN-489-2026	**755**	$ 57.477.384	https://community.secop.gov.co/Publi	EN EJECUCION
PRESTACION DE SERVICIOS PERSONALES	Prestar con plena autonomía técnica y administrativa sus servicios profesionales a la Agen	CD-ARN-490-2026	**756**	$ 65.474.701	https://community.secop.gov.co/Publi	EN EJECUCION

PRESTACION DE SERVICIOS PERSONALES	Prestar con plena autonomía técnica y administrativa sus servicios profesionales a la Agen	CD-ARN-490-2026	**757**	$ 65.474.701	https://community.secop.gov.co/Publi	EN EJECUCION
PRESTACION DE SERVICIOS PERSONALES	Prestar con plena autonomía técnica y administrativa sus servicios profesionales a la Agen	CD-ARN-491-2026	**758**	$ 70.304.000	https://community.secop.gov.co/Publi	EN EJECUCION
PRESTACION DE SERVICIOS PERSONALES	Prestar con plena autonomía técnica y administrativa sus servicios profesionales a la Agen	CD-ARN-492-2026	**759**	$ 65.474.701	https://community.secop.gov.co/Publi	EN EJECUCION
PRESTACION DE SERVICIOS PERSONALES	Prestar con plena autonomía técnica y administrativa sus servicios profesionales a la Agen	CD-ARN-493-2026	**760**	$ 51.584.000	https://community.secop.gov.co/Publi	EN EJECUCION
PRESTACION DE SERVICIOS PERSONALES	Prestar los servicios profesionales para apoyar el desarrollo de alianzas, incidencia política	CD-ARN-494-2026	**761**	$ 71.035.747	https://community.secop.gov.co/Publi	EN EJECUCION
PRESTACION DE SERVICIOS PERSONALES	Prestar servicios profesionales con autonomía técnica y administrativa a la Agencia para la	CD-ARN-495-2026	**762**	$ 65.474.701	https://community.secop.gov.co/Publi	EN EJECUCION
PRESTACION DE SERVICIOS PERSONALES	Prestar con plena autonomía técnica y administrativa sus servicios técnicos a la Agencia pa	CD-ARN-496-2026	**763**	$ 22.827.147	https://community.secop.gov.co/Publi	EN EJECUCION
PRESTACION DE SERVICIOS PERSONALES	PRESTAR CON PLENA AUTONOMIA TECNICA Y ADMINISTRATIVA LOS SERVICIOS DE SEGUI	CD-ARN-497-2026	**764**	$ 29.629.781	https://community.secop.gov.co/Publi	EN EJECUCION
PRESTACION DE SERVICIOS PERSONALES	PRESTAR CON PLENA AUTONOMIA TECNICA Y ADMINISTRATIVA LOS SERVICIOS DE SEGUI	CD-ARN-498-2026	**765**	$ 26.222.552	https://community.secop.gov.co/Publi	EN EJECUCION
PRESTACION DE SERVICIOS PERSONALES	PRESTAR CON PLENA AUTONOMIA TECNICA Y ADMINISTRATIVA LOS SERVICIOS DE SEGUI	CD-ARN-498-2026	**766**	$ 26.222.552	https://community.secop.gov.co/Publi	EN EJECUCION
PRESTACION DE SERVICIOS PERSONALES	PRESTAR CON PLENA AUTONOMIA TECNICA Y ADMINISTRATIVA LOS SERVICIOS PERSONA	CD-ARN-499-2026	**767**	$ 46.011.389	https://community.secop.gov.co/Publi	EN EJECUCION
PRESTACION DE SERVICIOS PERSONALES	PRESTAR CON PLENA AUTONOMIA TECNICA Y ADMINISTRATIVA LOS SERVICIOS PROFESIO	CD-ARN-500-2026	**768**	$ 89.145.832	https://community.secop.gov.co/Publi	EN EJECUCION
PRESTACION DE SERVICIOS PERSONALES	PRESTAR CON PLENA AUTONOMIA TECNICA Y ADMINISTRATIVA LOS SERVICIOS PROFESIO	CD-ARN-501-2026	**769**	$ 93.165.625	https://community.secop.gov.co/Publi	EN EJECUCION
PRESTACION DE SERVICIOS PERSONALES	PRESTAR CON PLENA AUTONOMÍA TÉCNICA Y ADMINISTRATIVA LOS SERVICIOS PROFESIO	CD-ARN-502-2026	**770**	$ 37.211.120	https://community.secop.gov.co/Publi	EN EJECUCION
PRESTACION DE SERVICIOS PERSONALES	PRESTAR CON PLENA AUTONOMIA TECNICA Y ADMINISTRATIVA LOS SERVICIOS PROFESIO	CD-ARN-503-2026	**771**	$ 93.165.625	https://community.secop.gov.co/Publi	EN EJECUCION
PRESTACION DE SERVICIOS PERSONALES	PRESTAR CON PLENA AUTONOMIA TECNICA Y ADMINISTRATIVA LOS SERVICIOS PROFESIO	CD-ARN-504-2026	**772**	$ 54.226.432	https://community.secop.gov.co/Publi	EN EJECUCION
PRESTACION DE SERVICIOS PERSONALES	PRESTAR CON PLENA AUTONOMIA TECNICA Y ADMINISTRATIVA SUS SERVICIOS EN EL APO	CD-ARN-505-2026	**773**	$ 39.868.286	https://community.secop.gov.co/Publi	EN EJECUCION
PRESTACION DE SERVICIOS PERSONALES	PRESTAR CON PLENA AUTONOMIA TECNICA Y ADMINISTRATIVA SUS SERVICIOS PROFESIO	CD-ARN-506-2026	**774**	$ 55.693.707	https://community.secop.gov.co/Publi	EN EJECUCION
PRESTACION DE SERVICIOS PERSONALES	PRESTAR CON PLENA AUTONOMIA TECNICA Y ADMINISTRATIVA SUS SERVICIOS PROFESIO	CD-ARN-507-2026	**775**	$ 74.190.065	https://community.secop.gov.co/Publi	EN EJECUCION
PRESTACION DE SERVICIOS PERSONALES	PRESTAR CON PLENA AUTONOMIA TECNICA Y ADMINISTRATIVA, LOS SERVICIOS PROFESIO	CD-ARN-508-2026	**776**	$ 83.689.855	https://community.secop.gov.co/Publi	EN EJECUCION
PRESTACION DE SERVICIOS PERSONALES	PRESTAR LOS SERVICIOS PROFESIONALES EN LA CREACIÓN DE DISEÑOS DIGITALES, IMPRE	CD-ARN-509-2026	**777**	$ 37.211.119	https://community.secop.gov.co/Publi	EN EJECUCION
PRESTACION DE SERVICIOS PERSONALES	PRESTAR SERVICIOS PROFESIONALES CON PLENA AUTONOMIA TECNICA Y ADMINISTRATI	CD-ARN-510-2026	**778**	$ 69.854.282	https://community.secop.gov.co/Publi	EN EJECUCION
PRESTACION DE SERVICIOS PERSONALES	PRESTAR SERVICIOS PROFESIONALES PARA APOYAR AL GRUPO DE CORRESPONSABILIDAD	CD-ARN-511-2026	**779**	$ 97.492.202	https://community.secop.gov.co/Publi	EN EJECUCION
PRESTACION DE SERVICIOS PERSONALES	PRESTAR SERVICIOS PROFESIONALES PARA APOYAR AL GRUPO DE CORRESPONSABILIDAD	CD-ARN-511-2026	**780**	$ 97.492.202	https://community.secop.gov.co/Publi	EN EJECUCION
PRESTACION DE SERVICIOS PERSONALES	PRESTAR, CON PLENA AUTONOMIA ADMINISTRATIVA Y TECNICA, LOS SERVICIOS PROFESI	CD-ARN-512-2026	**781**	$ 39.120.761	https://community.secop.gov.co/Publi	EN EJECUCION
PRESTACION DE SERVICIOS PERSONALES	Prestar, con plena autonomía técnica, los servicios profesionales para planificar, ejecutar y	CD-ARN-513-2026	**782**	$ 80.185.894	https://community.secop.gov.co/Publi	EN EJECUCION
PRESTACION DE SERVICIOS PERSONALES	Prestar con plena autonomía técnica y administrativa sus servicios personales a la Agencia	CD-ARN-514-2026	**783**	$ 31.189.353	https://community.secop.gov.co/Publi	EN EJECUCION
PRESTACION DE SERVICIOS PERSONALES	Prestar con plena autonomía técnica y administrativa sus servicios personales a la Agencia	CD-ARN-514-2026	**784**	$ 31.189.353	https://community.secop.gov.co/Publi	EN EJECUCION
PRESTACION DE SERVICIOS PERSONALES	Prestar con autonomía técnica y administrativa los servicios profesionales a la Agencia par	CD-ARN-690-2026	**785**	$ 119.572.489	https://community.secop.gov.co/Publi	EN EJECUCION
PRESTACION DE SERVICIOS PERSONALES	Prestar con plena autonomía técnica y administrativa sus servicios personales a la Agencia	CD-ARN-514-2026	**786**	$ 31.189.353	https://community.secop.gov.co/Publi	EN EJECUCION

PRESTACION DE SERVICIOS PERSONALES	Prestar con plena autonomía técnica y administrativa sus servicios personales a la Agencia	CD-ARN-515-2026	**787**	$ 39.914.902	https://community.secop.gov.co/Publi	EN EJECUCION
PRESTACION DE SERVICIOS PERSONALES	Prestar con plena autonomía técnica y administrativa sus servicios personales a la Agencia	CD-ARN-515-2026	**788**	$ 39.914.902	https://community.secop.gov.co/Publi	EN EJECUCION
PRESTACION DE SERVICIOS PERSONALES	Prestar con plena autonomía técnica y administrativa sus servicios personales a la Agencia	CD-ARN-515-2026	**789**	$ 39.914.902	https://community.secop.gov.co/Publi	EN EJECUCION
PRESTACION DE SERVICIOS PERSONALES	Prestar con plena autonomía técnica y administrativa sus servicios profesionales a la Agen	CD-ARN-516-2026	**790**	$ 71.035.747	https://community.secop.gov.co/Publi	EN EJECUCION
PRESTACION DE SERVICIOS PERSONALES	Prestar con plena autonomía técnica y administrativa sus servicios profesionales a la Agen	CD-ARN-516-2026	**791**	$ 71.035.747	https://community.secop.gov.co/Publi	EN EJECUCION
PRESTACION DE SERVICIOS PERSONALES	Prestar con plena autonomía técnica y administrativa sus servicios profesionales a la Agen	CD-ARN-517-2026	**792**	$ 70.304.000	https://community.secop.gov.co/Publi	EN EJECUCION
PRESTACION DE SERVICIOS PERSONALES	Prestar con plena autonomía técnica y administrativa sus servicios profesionales a la Agen	CD-ARN-518-2026	**793**	$ 65.474.701	https://community.secop.gov.co/Publi	EN EJECUCION
PRESTACION DE SERVICIOS PERSONALES	Prestar con plena autonomía técnica y administrativa sus servicios profesionales a la Agen	CD-ARN-810-2026	**794**	$ 64.187.552	https://community.secop.gov.co/Publi	EN EJECUCION
PRESTACION DE SERVICIOS PERSONALES	Prestar con plena autonomía técnica y administrativa sus servicios profesionales a la Agen	CD-ARN-519-2026	**795**	$ 65.474.701	https://community.secop.gov.co/Publi	EN EJECUCION
PRESTACION DE SERVICIOS PERSONALES	Prestar con plena autonomía técnica y administrativa sus servicios profesionales a la Agen	CD-ARN-520-2026	**796**	$ 48.040.609	https://community.secop.gov.co/Publi	EN EJECUCION
PRESTACION DE SERVICIOS PERSONALES	Prestar con plena autonomía técnica y administrativa sus servicios profesionales a la Agen	CD-ARN-521-2026	**797**	$ 64.187.552	https://community.secop.gov.co/Publi	EN EJECUCION
PRESTACION DE SERVICIOS PERSONALES	Prestar con plena autonomía técnica y administrativa sus servicios profesionales a la Agen	CD-ARN-521-2026	**798**	$ 64.187.552	https://community.secop.gov.co/Publi	EN EJECUCION
PRESTACION DE SERVICIOS PERSONALES	Prestar con plena autonomía técnica y administrativa sus servicios profesionales a la Agen	CD-ARN-521-2026	**799**	$ 64.187.552	https://community.secop.gov.co/Publi	EN EJECUCION
PRESTACION DE SERVICIOS PERSONALES	Prestar con plena autonomía técnica y administrativa sus servicios profesionales a la Agen	CD-ARN-830-2026	**800**	$ 48.040.609	https://community.secop.gov.co/Publi	EN EJECUCION
PRESTACION DE SERVICIOS PERSONALES	Prestar con plena autonomía técnica y administrativa sus servicios profesionales a la Agen	CD-ARN-521-2026	**801**	$ 64.187.552	https://community.secop.gov.co/Publi	EN EJECUCION
PRESTACION DE SERVICIOS PERSONALES	Prestar con plena autonomía técnica y administrativa sus servicios profesionales a la Agen	CD-ARN-521-2026	**802**	$ 64.187.552	https://community.secop.gov.co/Publi	EN EJECUCION
PRESTACION DE SERVICIOS PERSONALES	Prestar con plena autonomía técnica y administrativa sus servicios profesionales a la Agen	CD-ARN-521-2026	**803**	$ 64.187.552	https://community.secop.gov.co/Publi	EN EJECUCION
PRESTACION DE SERVICIOS PERSONALES	Prestar con plena autonomía técnica y administrativa sus servicios profesionales a la Agen	CD-ARN-521-2026	**804**	$ 64.187.552	https://community.secop.gov.co/Publi	EN EJECUCION
PRESTACION DE SERVICIOS PERSONALES	Prestar con plena autonomía técnica y administrativa sus servicios profesionales a la Agen	CD-ARN-521-2026	**805**	$ 64.187.552	https://community.secop.gov.co/Publi	EN EJECUCION
PRESTACION DE SERVICIOS PERSONALES	Prestar con plena autonomía técnica y administrativa sus servicios profesionales a la Agen	CD-ARN-521-2026	**806**	$ 64.187.552	https://community.secop.gov.co/Publi	EN EJECUCION
PRESTACION DE SERVICIOS PERSONALES	Prestar con plena autonomía técnica y administrativa sus servicios profesionales a la Agen	CD-ARN-522-2026	**807**	$ 57.477.384	https://community.secop.gov.co/Publi	EN EJECUCION
PRESTACION DE SERVICIOS PERSONALES	Prestar con plena autonomía técnica y administrativa sus servicios profesionales a la Agen	CD-ARN-522-2026	**808**	$ 57.477.384	https://community.secop.gov.co/Publi	EN EJECUCION
PRESTACION DE SERVICIOS PERSONALES	Prestar con plena autonomía técnica y administrativa sus servicios profesionales a la Agen	CD-ARN-522-2026	**809**	$ 57.477.384	https://community.secop.gov.co/Publi	EN EJECUCION
PRESTACION DE SERVICIOS PERSONALES	Prestar con plena autonomía técnica y administrativa sus servicios profesionales a la Agen	CD-ARN-522-2026	**810**	$ 57.477.384	https://community.secop.gov.co/Publi	EN EJECUCION
PRESTACION DE SERVICIOS PERSONALES	Prestar con plena autonomía técnica y administrativa sus servicios profesionales a la Agen	CD-ARN-522-2026	**811**	$ 57.477.384	https://community.secop.gov.co/Publi	EN EJECUCION
PRESTACION DE SERVICIOS PERSONALES	Prestar con plena autonomía técnica y administrativa sus servicios profesionales a la Agen	CD-ARN-523-2026	**812**	$ 65.474.701	https://community.secop.gov.co/Publi	EN EJECUCION
PRESTACION DE SERVICIOS PERSONALES	Prestar con plena autonomía técnica y administrativa sus servicios profesionales a la Agen	CD-ARN-523-2026	**813**	$ 65.474.701	https://community.secop.gov.co/Publi	EN EJECUCION
PRESTACION DE SERVICIOS PERSONALES	Prestar con plena autonomía técnica y administrativa sus servicios profesionales a la Agen	CD-ARN-524-2026	**814**	$ 70.304.000	https://community.secop.gov.co/Publi	EN EJECUCION
PRESTACION DE SERVICIOS PERSONALES	Prestar con plena autonomía técnica y administrativa sus servicios profesionales a la Agen	CD-ARN-525-2026	**815**	$ 65.474.701	https://community.secop.gov.co/Publi	EN EJECUCION
PRESTACION DE SERVICIOS PERSONALES	Prestar con plena autonomía técnica y administrativa sus servicios profesionales para la tr	CD-ARN-526-2026	**816**	$ 70.304.000	https://community.secop.gov.co/Publi	EN EJECUCION

PRESTACION DE SERVICIOS PERSONALES	Prestar con plena autonomía técnica y administrativa sus servicios profesionales para la tr	CD-ARN-527-2026	**817**	$ 51.584.000	https://community.secop.gov.co/Publi	EN EJECUCION
PRESTACION DE SERVICIOS PERSONALES	Prestar con plena autonomía técnica y administrativa sus servicios profesionales, para apo	CD-ARN-528-2026	**818**	$ 65.474.701	https://community.secop.gov.co/Publi	EN EJECUCION
PRESTACION DE SERVICIOS PERSONALES	Prestar servicios profesionales con plena autonomía técnica y administrativa a la Agencia	CD-ARN-529-2026	**819**	$ 60.655.125	https://community.secop.gov.co/Publi	EN EJECUCION
PRESTACION DE SERVICIOS PERSONALES	PRESTAR CON AUTONOMIA TECNICA Y ADMINISTRATIVA LOS SERVICIOS PROFESIONALES	CD-ARN-530-2026	**820**	$ 92.604.665	https://community.secop.gov.co/Publi	EN EJECUCION
PRESTACION DE SERVICIOS PERSONALES	PRESTAR CON AUTONOMIA TECNICA Y ADMINISTRATIVA LOS SERVICIOS PROFESIONALES	CD-ARN-530-2026	**821**	$ 92.604.665	https://community.secop.gov.co/Publi	EN EJECUCION
PRESTACION DE SERVICIOS PERSONALES	PRESTAR CON AUTONOMIA TECNICA Y ADMINISTRATIVA LOS SERVICIOS PROFESIONALES	CD-ARN-531-2026	**822**	$ 92.604.665	https://community.secop.gov.co/Publi	EN EJECUCION
PRESTACION DE SERVICIOS PERSONALES	PRESTAR CON AUTONOMIA TECNICA Y ADMINISTRATIVA LOS SERVICIOS PROFESIONALES	CD-ARN-531-2026	**823**	$ 92.604.665	https://community.secop.gov.co/Publi	EN EJECUCION
PRESTACION DE SERVICIOS PERSONALES	PRESTAR CON AUTONOMIA TECNICA Y ADMINISTRATIVA LOS SERVICIOS PROFESIONALES	CD-ARN-532-2026	**824**	$ 82.734.635	https://community.secop.gov.co/Publi	EN EJECUCION
PRESTACION DE SERVICIOS PERSONALES	PRESTAR CON AUTONOMIA TECNICA Y ADMINISTRATIVA LOS SERVICIOS PROFESIONALES	CD-ARN-534-2026	**826**	$ 89.145.832	https://community.secop.gov.co/Publi	EN EJECUCION
PRESTACION DE SERVICIOS PERSONALES	PRESTAR CON AUTONOMIA TECNICA Y ADMINISTRATIVA SUS SERVICIOS PROFESIONALES	CD-ARN-535-2026	**827**	$ 97.492.202	https://community.secop.gov.co/Publi	EN EJECUCION
PRESTACION DE SERVICIOS PERSONALES	PRESTAR CON AUTONOMIA TECNICA Y ADMINISTRATIVA SUS SERVICIOS PROFESIONALES	CD-ARN-536-2026	**828**	$ 92.604.665	https://community.secop.gov.co/Publi	EN EJECUCION
PRESTACION DE SERVICIOS PERSONALES	PRESTAR CON AUTONOMIA TECNICA Y ADMINISTRATIVA SUS SERVICIOS PROFESIONALES	CD-ARN-537-2026	**829**	$ 130.959.125	https://community.secop.gov.co/Publi	EN EJECUCION
PRESTACION DE SERVICIOS PERSONALES	PRESTAR CON PLENA AUTONOMIA TECNICA Y ADMINISTRATIVA LOS SERVICIOS PROFESIO	CD-ARN-538-2026	**830**	$ 71.035.747	https://community.secop.gov.co/Publi	EN EJECUCION
PRESTACION DE SERVICIOS PERSONALES	PRESTAR CON PLENA AUTONOMIA TECNICA Y ADMINISTRATIVA SUS SERVICIOS PERSONA	CD-ARN-539-2026	**831**	$ 40.775.540	https://community.secop.gov.co/Publi	EN EJECUCION
PRESTACION DE SERVICIOS PERSONALES	PRESTAR CON PLENA AUTONOMIA TECNICA Y ADMINISTRATIVA SUS SERVICIOS PROFESIO	CD-ARN-540-2026	**832**	$ 60.655.125	https://community.secop.gov.co/Publi	EN EJECUCION
PRESTACION DE SERVICIOS PERSONALES	PRESTAR CON PLENA AUTONOMIA TECNICA Y ADMINISTRATIVA SUS SERVICIOS PROFESIO	CD-ARN-541-2026	**833**	$ 60.655.125	https://community.secop.gov.co/Publi	EN EJECUCION
PRESTACION DE SERVICIOS PERSONALES	PRESTAR CON PLENA AUTONOMIA TECNICA Y ADMINISTRATIVA SUS SERVICIOS PROFESIO	CD-ARN-542-2026	**834**	$ 97.492.202	https://community.secop.gov.co/Publi	EN EJECUCION
PRESTACION DE SERVICIOS PERSONALES	PRESTAR SERVICIOS PROFESIONALES ESPECIALIZADOS, CON INDEPENDENCIA TECNICA Y A	CD-ARN-544-2026	**836**	$ 96.088.352	https://community.secop.gov.co/Publi	EN EJECUCION
PRESTACION DE SERVICIOS PERSONALES	PRESTAR SERVICIOS PROFESIONALES PARA EL DESARROLLO, IMPLEMENTACION Y SEGUIM	CD-ARN-545-2026	**837**	$ 81.416.370	https://community.secop.gov.co/Publi	EN EJECUCION
PRESTACION DE SERVICIOS PERSONALES	REALIZAR ASISTENCIA TECNICA Y ADMINISTRATIVA ENFOCADA EN LA GESTION E INTEGRA	CD-ARN-546-2026	**838**	$ 71.035.747	https://community.secop.gov.co/Publi	EN EJECUCION
PRESTACION DE SERVICIOS PERSONALES	Prestar con plena autonomía técnica y administrativa sus servicios personales a la Agencia	CD-ARN-547-2026	**839**	$ 31.189.353	https://community.secop.gov.co/Publi	EN EJECUCION
PRESTACION DE SERVICIOS PERSONALES	Prestar con plena autonomía técnica y administrativa sus servicios personales a la Agencia	CD-ARN-547-2026	**840**	$ 31.189.353	https://community.secop.gov.co/Publi	EN EJECUCION
PRESTACION DE SERVICIOS PERSONALES	Prestar con plena autonomía técnica y administrativa sus servicios personales a la Agencia	CD-ARN-547-2026	**841**	$ 31.189.353	https://community.secop.gov.co/Publi	EN EJECUCION
PRESTACION DE SERVICIOS PERSONALES	Prestar con plena autonomía técnica y administrativa sus servicios profesionales a la Agen	CD-ARN-548-2026	**842**	$ 52.120.903	https://community.secop.gov.co/Publi	EN EJECUCION
PRESTACION DE SERVICIOS PERSONALES	Prestar con plena autonomía técnica y administrativa sus servicios profesionales a la Agen	CD-ARN-549-2026	**843**	$ 70.304.000	https://community.secop.gov.co/Publi	EN EJECUCION
PRESTACION DE SERVICIOS PERSONALES	Prestar con plena autonomía técnica y administrativa sus servicios profesionales a la Agen	CD-ARN-550-2026	**844**	$ 64.187.552	https://community.secop.gov.co/Publi	EN EJECUCION
PRESTACION DE SERVICIOS PERSONALES	Prestar con plena autonomía técnica y administrativa sus servicios profesionales a la Agen	CD-ARN-550-2026	**845**	$ 64.187.552	https://community.secop.gov.co/Publi	EN EJECUCION
PRESTACION DE SERVICIOS PERSONALES	Prestar con plena autonomía técnica y administrativa sus servicios profesionales a la Agen	CD-ARN-550-2026	**847**	$ 64.187.552	https://community.secop.gov.co/Publi	EN EJECUCION
PRESTACION DE SERVICIOS PERSONALES	Prestar con plena autonomía técnica y administrativa sus servicios profesionales a la Agen	CD-ARN-552-2026	**848**	$ 57.477.384	https://community.secop.gov.co/Publi	EN EJECUCION
PRESTACION DE SERVICIOS PERSONALES	Prestar con plena autonomía técnica y administrativa sus servicios profesionales a la Agen	CD-ARN-553-2026	**849**	$ 42.172.755	https://community.secop.gov.co/Publi	EN EJECUCION

PRESTACION DE SERVICIOS PERSONALES	Prestar con plena autonomía técnica y administrativa sus servicios profesionales a la Agen	CD-ARN-554-2026	**850**	$ 70.304.000	https://community.secop.gov.co/Publi	EN EJECUCION
PRESTACION DE SERVICIOS PERSONALES	Prestar con plena autonomía técnica y administrativa sus servicios profesionales a la Agen	CD-ARN-555-2026	**851**	$ 65.474.701	https://community.secop.gov.co/Publi	EN EJECUCION
PRESTACION DE SERVICIOS PERSONALES	Prestar con plena autonomía técnica y administrativa sus servicios profesionales a la Agen	CD-ARN-556-2026	**852**	$ 70.304.000	https://community.secop.gov.co/Publi	EN EJECUCION
PRESTACION DE SERVICIOS PERSONALES	Prestar con plena autonomía técnica y administrativa sus servicios profesionales, para apo	CD-ARN-557-2026	**853**	$ 48.040.609	https://community.secop.gov.co/Publi	EN EJECUCION
PRESTACION DE SERVICIOS PERSONALES	Prestar servicios profesionales con autonomía técnica y administrativa a la Agencia para la	CD-ARN-558-2026	**854**	$ 48.040.609	https://community.secop.gov.co/Publi	EN EJECUCION
PRESTACION DE SERVICIOS PERSONALES	Prestar con autonomía técnica y administrativa sus servicios profesionales a la Agencia pa	CD-ARN-559-2026	**855**	$ 59.737.455	https://community.secop.gov.co/Publi	EN EJECUCION
PRESTACION DE SERVICIOS PERSONALES	PRESTAR CON PLENA AUTONOMIA TECNICA Y ADMINISTRATIVA SERVICIOS COMO PROFE	CD-ARN-560-2026	**856**	$ 97.492.202	https://community.secop.gov.co/Publi	EN EJECUCION
PRESTACION DE SERVICIOS PERSONALES	PRESTAR CON PLENA AUTONOMIA TECNICA Y ADMINISTRATIVA SERVICIOS PROFESIONAL	CD-ARN-561-2026	**857**	$ 52.120.903	https://community.secop.gov.co/Publi	EN EJECUCION
PRESTACION DE SERVICIOS PERSONALES	PRESTAR CON PLENA AUTONOMIA TECNICA Y ADMINISTRATIVA SERVICIOS PROFESIONAL	CD-ARN-562-2026	**858**	$ 71.035.747	https://community.secop.gov.co/Publi	EN EJECUCION
PRESTACION DE SERVICIOS PERSONALES	Prestar con plena autonomía técnica y administrativa sus servicios profesionales para la tr	CD-ARN-563-2026	**859**	$ 34.320.000	https://community.secop.gov.co/Publi	TERMINADO
PRESTACION DE SERVICIOS PERSONALES	Prestar los servicios de apoyo a la gestión en Seguridad y Salud en el Trabajo, orientados a	CD-ARN-564-2026	**860**	$ 59.727.269	https://community.secop.gov.co/Publi	EN EJECUCION
PRESTACION DE SERVICIOS PERSONALES	PRESTAR LOS SERVICIOS PROFESIONALES ORIENTADOS AL FORTALECIMIENTO DE LA GEST	CD-ARN-565-2026	**861**	$ 52.718.097	https://community.secop.gov.co/Publi	EN EJECUCION
PRESTACION DE SERVICIOS PERSONALES	PRESTAR LOS SERVICIOS TÉCNICOS PARA GARANTIZAR LOS PROCESOS ADMINISTRATIVOS	CD-ARN-566-2026	**862**	$ 29.629.781	https://community.secop.gov.co/Publi	EN EJECUCION
PRESTACION DE SERVICIOS PERSONALES	PRESTAR SERVICIOS DE APOYO ADMINISTRATIVO PARA LA ADOPCIÓN Y GESTIÓN DE LOS	CD-ARN-567-2026	**863**	$ 26.222.552	https://community.secop.gov.co/Publi	EN EJECUCION
PRESTACION DE SERVICIOS PERSONALES	Prestar servicios profesionales en Seguridad y Salud en el Trabajo para el fortalecimiento d	CD-ARN-568-2026	**864**	$ 59.727.269	https://community.secop.gov.co/Publi	EN EJECUCION
PRESTACION DE SERVICIOS PERSONALES	PRESTAR SUS SERVICIOS A LA AGENCIA PARA LA REINCORPORACION Y LA NORMALIZACIO	CD-ARN-569-2026	**865**	$ 46.011.389	https://community.secop.gov.co/Publi	EN EJECUCION
PRESTACION DE SERVICIOS PERSONALES	PRESTAR SUS SERVICIOS PROFESIONALES A LA AGENCIA PARA LA REINCORPORACION Y LA	CD-ARN-570-2026	**866**	$ 97.492.202	https://community.secop.gov.co/Publi	EN EJECUCION
PRESTACION DE SERVICIOS PERSONALES	Prestar con plena autonomía técnica y administrativa sus servicios personales a la Agencia	CD-ARN-571-2026	**867**	$ 31.189.353	https://community.secop.gov.co/Publi	EN EJECUCION
PRESTACION DE SERVICIOS PERSONALES	Prestar con plena autonomía técnica y administrativa sus servicios personales a la Agencia	CD-ARN-571-2026	**868**	$ 31.189.353	https://community.secop.gov.co/Publi	EN EJECUCION
PRESTACION DE SERVICIOS PERSONALES	Prestar con plena autonomía técnica y administrativa sus servicios personales a la Agencia	CD-ARN-572-2026	**869**	$ 39.914.902	https://community.secop.gov.co/Publi	EN EJECUCION
PRESTACION DE SERVICIOS PERSONALES	Prestar con plena autonomía técnica y administrativa sus servicios personales a la Agencia	CD-ARN-572-2026	**870**	$ 39.914.902	https://community.secop.gov.co/Publi	EN EJECUCION
PRESTACION DE SERVICIOS PERSONALES	Prestar con plena autonomía técnica y administrativa sus servicios personales a la Agencia	CD-ARN-572-2026	**871**	$ 39.914.902	https://community.secop.gov.co/Publi	EN EJECUCION
PRESTACION DE SERVICIOS PERSONALES	Prestar con plena autonomía técnica y administrativa sus servicios personales a la Agencia	CD-ARN-572-2026	**872**	$ 39.914.902	https://community.secop.gov.co/Publi	EN EJECUCION
PRESTACION DE SERVICIOS PERSONALES	Prestar con plena autonomía técnica y administrativa sus servicios personales a la Agencia	CD-ARN-572-2026	**873**	$ 39.914.902	https://community.secop.gov.co/Publi	EN EJECUCION
PRESTACION DE SERVICIOS PERSONALES	Prestar con plena autonomía técnica y administrativa sus servicios profesionales a la Agen	CD-ARN-573-2026	**874**	$ 71.035.747	https://community.secop.gov.co/Publi	EN EJECUCION
PRESTACION DE SERVICIOS PERSONALES	Prestar con plena autonomía técnica y administrativa sus servicios profesionales a la Agen	CD-ARN-574-2026	**875**	$ 70.304.000	https://community.secop.gov.co/Publi	EN EJECUCION
PRESTACION DE SERVICIOS PERSONALES	Prestar con plena autonomía técnica y administrativa sus servicios profesionales a la Agen	CD-ARN-574-2026	**876**	$ 70.304.000	https://community.secop.gov.co/Publi	EN EJECUCION
PRESTACION DE SERVICIOS PERSONALES	Prestar con plena autonomía técnica y administrativa sus servicios profesionales a la Agen	CD-ARN-575-2026	**877**	$ 65.474.701	https://community.secop.gov.co/Publi	EN EJECUCION
PRESTACION DE SERVICIOS PERSONALES	Prestar con plena autonomía técnica y administrativa sus servicios profesionales a la Agen	CD-ARN-576-2026	**878**	$ 48.040.609	https://community.secop.gov.co/Publi	EN EJECUCION
PRESTACION DE SERVICIOS PERSONALES	Prestar con plena autonomía técnica y administrativa sus servicios profesionales a la Agen	CD-ARN-577-2026	**879**	$ 64.187.552	https://community.secop.gov.co/Publi	EN EJECUCION

PRESTACION DE SERVICIOS PERSONALES	Prestar con plena autonomía técnica y administrativa sus servicios profesionales a la Agen	CD-ARN-577-2026	**880**	$ 64.187.552	https://community.secop.gov.co/Publi	EN EJECUCION
PRESTACION DE SERVICIOS PERSONALES	Prestar con plena autonomía técnica y administrativa sus servicios profesionales a la Agen	CD-ARN-577-2026	**881**	$ 64.187.552	https://community.secop.gov.co/Publi	EN EJECUCION
PRESTACION DE SERVICIOS PERSONALES	Prestar con plena autonomía técnica y administrativa sus servicios profesionales a la Agen	CD-ARN-577-2026	**882**	$ 64.187.552	https://community.secop.gov.co/Publi	EN EJECUCION
PRESTACION DE SERVICIOS PERSONALES	Prestar con plena autonomía técnica y administrativa sus servicios profesionales a la Agen	CD-ARN-577-2026	**883**	$ 64.187.552	https://community.secop.gov.co/Publi	EN EJECUCION
PRESTACION DE SERVICIOS PERSONALES	Prestar con plena autonomía técnica y administrativa sus servicios profesionales a la Agen	CD-ARN-577-2026	**884**	$ 64.187.552	https://community.secop.gov.co/Publi	EN EJECUCION
PRESTACION DE SERVICIOS PERSONALES	Prestar con plena autonomía técnica y administrativa sus servicios profesionales a la Agen	CD-ARN-578-2026	**885**	$ 42.172.755	https://community.secop.gov.co/Publi	EN EJECUCION
PRESTACION DE SERVICIOS PERSONALES	Prestar con plena autonomía técnica y administrativa sus servicios profesionales a la Agen	CD-ARN-579-2026	**886**	$ 65.474.701	https://community.secop.gov.co/Publi	EN EJECUCION
PRESTACION DE SERVICIOS PERSONALES	Prestar servicios profesionales, con autonomía administrativa y técnica, a la Oficina Aseso	CD-ARN-887-2026	**887**	$ 99.511.271	https://community.secop.gov.co/Publi	EN EJECUCION
PRESTACION DE SERVICIOS PERSONALES	Prestar con plena autonomía técnica y administrativa sus servicios profesionales a la Agen	CD-ARN-581-2026	**888**	$ 70.304.000	https://community.secop.gov.co/Publi	EN EJECUCION
PRESTACION DE SERVICIOS PERSONALES	Prestar con plena autonomía técnica y administrativa sus servicios profesionales a la Agen	CD-ARN-582-2026	**889**	$ 70.304.000	https://community.secop.gov.co/Publi	EN EJECUCION
PRESTACION DE SERVICIOS PERSONALES	Prestar con plena autonomía técnica y administrativa sus servicios profesionales a la Agen	CD-ARN-582-2026	**890**	$ 70.304.000	https://community.secop.gov.co/Publi	EN EJECUCION
PRESTACION DE SERVICIOS PERSONALES	Prestar con plena autonomía técnica y administrativa sus servicios profesionales para la tr	CD-ARN-583-2026	**891**	$ 70.304.000	https://community.secop.gov.co/Publi	EN EJECUCION
PRESTACION DE SERVICIOS PERSONALES	Prestar servicios profesionales con autonomía técnica y administrativa a la Agencia para la	CD-ARN-584-2026	**892**	$ 65.474.701	https://community.secop.gov.co/Publi	EN EJECUCION
PRESTACION DE SERVICIOS PERSONALES	Prestar servicios profesionales con autonomía técnica y administrativa a la Agencia para la	CD-ARN-924-2026	**893**	$ 69.564.593	https://community.secop.gov.co/Publi	EN EJECUCION
PRESTACION DE SERVICIOS PERSONALES	Prestar con plena autonomía técnica y administrativa sus servicios personales a la Agencia	CD-ARN-586-2026	**894**	$ 31.189.353	https://community.secop.gov.co/Publi	EN EJECUCION
PRESTACION DE SERVICIOS PERSONALES	Prestar con plena autonomía técnica y administrativa sus servicios personales a la Agencia	CD-ARN-586-2026	**895**	$ 31.189.353	https://community.secop.gov.co/Publi	EN EJECUCION
PRESTACION DE SERVICIOS PERSONALES	Prestar con plena autonomía técnica y administrativa sus servicios personales a la Agencia	CD-ARN-587-2026	**896**	$ 31.189.353	https://community.secop.gov.co/Publi	EN EJECUCION
PRESTACION DE SERVICIOS PERSONALES	Prestar con plena autonomía técnica y administrativa sus servicios personales a la Agencia	CD-ARN-587-2026	**897**	$ 31.189.353	https://community.secop.gov.co/Publi	EN EJECUCION
PRESTACION DE SERVICIOS PERSONALES	Prestar con plena autonomía técnica y administrativa sus servicios personales a la Agencia	CD-ARN-587-2026	**898**	$ 31.189.353	https://community.secop.gov.co/Publi	EN EJECUCION
PRESTACION DE SERVICIOS PERSONALES	PRESTAR CON PLENA AUTONOMÍA SUS SERVICIOS DE APOYO A LA AGENCIA PARA LA REIN	CD-ARN-588-2026	**899**	$ 28.011.612	https://community.secop.gov.co/Publi	EN EJECUCION
PRESTACION DE SERVICIOS PERSONALES	Prestar con plena autonomía técnica y administrativa sus servicios personales a la Agencia	CD-ARN-589-2026	**900**	$ 39.914.902	https://community.secop.gov.co/Publi	EN EJECUCION
PRESTACION DE SERVICIOS PERSONALES	Prestar con plena autonomía técnica y administrativa sus servicios personales a la Agencia	CD-ARN-590-2026	**901**	$ 39.914.902	https://community.secop.gov.co/Publi	EN EJECUCION
PRESTACION DE SERVICIOS PERSONALES	Prestar con plena autonomía técnica y administrativa sus servicios personales a la Agencia	CD-ARN-591-2026	**902**	$ 39.914.902	https://community.secop.gov.co/Publi	EN EJECUCION
PRESTACION DE SERVICIOS PERSONALES	Prestar con plena autonomía técnica y administrativa sus servicios personales a la Agencia	CD-ARN-592-2026	**903**	$ 39.914.902	https://community.secop.gov.co/Publi	EN EJECUCION
PRESTACION DE SERVICIOS PERSONALES	Prestar con plena autonomía técnica y administrativa sus servicios personales con el fin de	CD-ARN-593-2026	**904**	$ 46.011.389	https://community.secop.gov.co/Publi	EN EJECUCION
PRESTACION DE SERVICIOS PERSONALES	Prestar con plena autonomía técnica y administrativa sus servicios profesionales a la Agen	CD-ARN-594-2026	**905**	$ 52.120.903	https://community.secop.gov.co/Publi	EN EJECUCION
PRESTACION DE SERVICIOS PERSONALES	Prestar con plena autonomía técnica y administrativa sus servicios profesionales a la Agen	CD-ARN-595-2026	**906**	$ 70.304.000	https://community.secop.gov.co/Publi	EN EJECUCION
PRESTACION DE SERVICIOS PERSONALES	Prestar con plena autonomía técnica y administrativa sus servicios profesionales a la Agen	CD-ARN-595-2026	**907**	$ 70.304.000	https://community.secop.gov.co/Publi	EN EJECUCION
PRESTACION DE SERVICIOS PERSONALES	Prestar con plena autonomía técnica y administrativa sus servicios profesionales a la Agen	CD-ARN-596-2026	**908**	$ 65.474.701	https://community.secop.gov.co/Publi	EN EJECUCION
PRESTACION DE SERVICIOS PERSONALES	Prestar con plena autonomía técnica y administrativa sus servicios profesionales a la Agen	CD-ARN-597-2026	**909**	$ 65.474.701	https://community.secop.gov.co/Publi	EN EJECUCION

PRESTACION DE SERVICIOS PERSONALES	Prestar con plena autonomía técnica y administrativa sus servicios profesionales a la Agen	CD-ARN-598-2026	**910**	$ 64.187.552	https://community.secop.gov.co/Publi	EN EJECUCION
PRESTACION DE SERVICIOS PERSONALES	Prestar con plena autonomía técnica y administrativa sus servicios profesionales a la Agen	CD-ARN-599-2026	**911**	$ 64.187.552	https://community.secop.gov.co/Publi	EN EJECUCION
PRESTACION DE SERVICIOS PERSONALES	Prestar con plena autonomía técnica y administrativa sus servicios profesionales a la Agen	CD-ARN-599-2026	**912**	$ 64.187.552	https://community.secop.gov.co/Publi	EN EJECUCION
PRESTACION DE SERVICIOS PERSONALES	Prestar con plena autonomía técnica y administrativa servicios profesionales especializado	CD-ARN-600-2026	**913**	$ 161.037.143	https://community.secop.gov.co/Publi	EN EJECUCION
PRESTACION DE SERVICIOS PERSONALES	Prestar con plena autonomía técnica y administrativa sus servicios profesionales a la Agen	CD-ARN-601-2026	**914**	$ 57.477.384	https://community.secop.gov.co/Publi	EN EJECUCION
PRESTACION DE SERVICIOS PERSONALES	Prestar con plena autonomía técnica y administrativa sus servicios profesionales a la Agen	CD-ARN-601-2026	**915**	$ 57.477.384	https://community.secop.gov.co/Publi	EN EJECUCION
PRESTACION DE SERVICIOS PERSONALES	Prestar con plena autonomía técnica y administrativa sus servicios profesionales a la Agen	CD-ARN-602-2026	**916**	$ 57.477.384	https://community.secop.gov.co/Publi	EN EJECUCION
PRESTACION DE SERVICIOS PERSONALES	Prestar con plena autonomía técnica y administrativa sus servicios profesionales a la Agen	CD-ARN-603-2026	**917**	$ 65.474.701	https://community.secop.gov.co/Publi	EN EJECUCION
PRESTACION DE SERVICIOS PERSONALES	Prestar con plena autonomía técnica y administrativa sus servicios profesionales a la Agen	CD-ARN-604-2026	**918**	$ 51.584.000	https://community.secop.gov.co/Publi	EN EJECUCION
PRESTACION DE SERVICIOS PERSONALES	Prestar con plena autonomía técnica y administrativa sus servicios profesionales a la Agen	CD-ARN-605-2026	**919**	$ 70.304.000	https://community.secop.gov.co/Publi	EN EJECUCION
PRESTACION DE SERVICIOS PERSONALES	Prestar con plena autonomía técnica y administrativa sus servicios profesionales a la Agen	CD-ARN-606-2026	**920**	$ 65.474.701	https://community.secop.gov.co/Publi	EN EJECUCION
PRESTACION DE SERVICIOS PERSONALES	Prestar con plena autonomía técnica y administrativa sus servicios profesionales a la Agen	CD-ARN-606-2026	**921**	$ 65.474.701	https://community.secop.gov.co/Publi	EN EJECUCION
PRESTACION DE SERVICIOS PERSONALES	Prestar con plena autonomía técnica y administrativa sus servicios profesionales a la Agen	CD-ARN-607-2026	**922**	$ 70.304.000	https://community.secop.gov.co/Publi	EN EJECUCION
PRESTACION DE SERVICIOS PERSONALES	Prestar con plena autonomía técnica y administrativa sus servicios profesionales a la Agen	CD-ARN-608-2026	**923**	$ 51.584.000	https://community.secop.gov.co/Publi	EN EJECUCION
PRESTACION DE SERVICIOS PERSONALES	Prestar con plena autonomía técnica y administrativa sus servicios profesionales para la tr	CD-ARN-609-2026	**924**	$ 70.304.000	https://community.secop.gov.co/Publi	EN EJECUCION
PRESTACION DE SERVICIOS PERSONALES	Prestar con plena autonomía técnica y administrativa sus servicios profesionales para la tr	CD-ARN-610-2026	**925**	$ 70.304.000	https://community.secop.gov.co/Publi	EN EJECUCION
PRESTACION DE SERVICIOS PERSONALES	Prestar con plena autonomía técnica y administrativa sus servicios profesionales, para apo	CD-ARN-611-2026	**926**	$ 65.474.701	https://community.secop.gov.co/Publi	EN EJECUCION
PRESTACION DE SERVICIOS PERSONALES	Prestar servicios profesionales con autonomía técnica y administrativa a la Agencia para la	CD-ARN-612-2026	**927**	$ 65.474.701	https://community.secop.gov.co/Publi	EN EJECUCION
PRESTACION DE SERVICIOS PERSONALES	Prestar con plena autonomía técnica y administrativa sus servicios profesionales a la Agen	CD-ARN-631-2026	**928**	$ 64.699.853	https://community.secop.gov.co/Publi	EN EJECUCION
PRESTACION DE SERVICIOS PERSONALES	Prestar con autonomía técnica y administrativa sus servicios profesionales, a la Agencia pa	CD-ARN-614-2026	**929**	$ 71.035.747	https://community.secop.gov.co/Publi	EN EJECUCION
PRESTACION DE SERVICIOS PERSONALES	Prestar con plena autonomía técnica y administrativa sus servicios personales a la Agencia	CD-ARN-615-2026	**930**	$ 31.189.353	https://community.secop.gov.co/Publi	EN EJECUCION
PRESTACION DE SERVICIOS PERSONALES	Prestar con plena autonomía técnica y administrativa sus servicios personales a la Agencia	CD-ARN-616-2026	**931**	$ 31.189.353	https://community.secop.gov.co/Publi	EN EJECUCION
PRESTACION DE SERVICIOS PERSONALES	Prestar con plena autonomía técnica y administrativa sus servicios personales a la Agencia	CD-ARN-617-2026	**932**	$ 31.189.353	https://community.secop.gov.co/Publi	EN EJECUCION
PRESTACION DE SERVICIOS PERSONALES	Prestar con plena autonomía técnica y administrativa sus servicios personales a la Agencia	CD-ARN-617-2026	**933**	$ 31.189.353	https://community.secop.gov.co/Publi	EN EJECUCION
PRESTACION DE SERVICIOS PERSONALES	Prestar con plena autonomía técnica y administrativa sus servicios personales a la Agencia	CD-ARN-618-2026	**934**	$ 39.914.902	https://community.secop.gov.co/Publi	EN EJECUCION
PRESTACION DE SERVICIOS PERSONALES	Prestar con plena autonomía técnica y administrativa sus servicios personales a la Agencia	CD-ARN-619-2026	**935**	$ 39.914.902	https://community.secop.gov.co/Publi	EN EJECUCION
PRESTACION DE SERVICIOS PERSONALES	Prestar con plena autonomía técnica y administrativa sus servicios personales a la Agencia	CD-ARN-620-2026	**936**	$ 39.914.902	https://community.secop.gov.co/Publi	EN EJECUCION
PRESTACION DE SERVICIOS PERSONALES	Prestar con plena autonomía técnica y administrativa sus servicios personales a la Agencia	CD-ARN-620-2026	**937**	$ 39.914.902	https://community.secop.gov.co/Publi	EN EJECUCION
PRESTACION DE SERVICIOS PERSONALES	Prestar con plena autonomía técnica y administrativa sus servicios profesionales a la Agen	CD-ARN-621-2026	**938**	$ 71.035.747	https://community.secop.gov.co/Publi	EN EJECUCION
PRESTACION DE SERVICIOS PERSONALES	Prestar con plena autonomía técnica y administrativa sus servicios profesionales a la Agen	CD-ARN-622-2026	**939**	$ 70.304.000	https://community.secop.gov.co/Publi	EN EJECUCION

PRESTACION DE SERVICIOS PERSONALES	Prestar con plena autonomía técnica y administrativa sus servicios profesionales a la Agen	CD-ARN-623-2026	**940**	$ 65.474.701	https://community.secop.gov.co/Publi	EN EJECUCION
PRESTACION DE SERVICIOS PERSONALES	Prestar con plena autonomía técnica y administrativa sus servicios profesionales a la Agen	CD-ARN-624-2026	**941**	$ 65.474.701	https://community.secop.gov.co/Publi	EN EJECUCION
PRESTACION DE SERVICIOS PERSONALES	Prestar con plena autonomía técnica y administrativa sus servicios profesionales a la Agen	CD-ARN-625-2026	**942**	$ 64.187.552	https://community.secop.gov.co/Publi	EN EJECUCION
PRESTACION DE SERVICIOS PERSONALES	Prestar con plena autonomía técnica y administrativa sus servicios profesionales a la Agen	CD-ARN-626-2026	**943**	$ 64.187.552	https://community.secop.gov.co/Publi	EN EJECUCION
PRESTACION DE SERVICIOS PERSONALES	Prestar con plena autonomía técnica y administrativa sus servicios profesionales a la Agen	CD-ARN-627-2026	**944**	$ 65.474.701	https://community.secop.gov.co/Publi	EN EJECUCION
PRESTACION DE SERVICIOS PERSONALES	Prestar con plena autonomía técnica y administrativa sus servicios profesionales a la Agen	CD-ARN-628-2026	**945**	$ 65.474.701	https://community.secop.gov.co/Publi	EN EJECUCION
PRESTACION DE SERVICIOS PERSONALES	Prestar con plena autonomía técnica y administrativa sus servicios profesionales a la Agen	CD-ARN-629-2026	**946**	$ 65.474.701	https://community.secop.gov.co/Publi	EN EJECUCION
PRESTACION DE SERVICIOS PERSONALES	Prestar con plena autonomía técnica y administrativa sus servicios profesionales a la Agen	CD-ARN-630-2026	**947**	$ 70.304.000	https://community.secop.gov.co/Publi	EN EJECUCION
PRESTACION DE SERVICIOS PERSONALES	Prestar con plena autonomía técnica y administrativa sus servicios profesionales a la Agen	CD-ARN-613-2026	**948**	$ 50.752.000	https://community.secop.gov.co/Publi	EN EJECUCION
PRESTACION DE SERVICIOS PERSONALES	Prestar con plena autonomía técnica y administrativa sus servicios profesionales a la Agen	CD-ARN-632-2026	**949**	$ 65.474.701	https://community.secop.gov.co/Publi	EN EJECUCION
PRESTACION DE SERVICIOS PERSONALES	Prestar con plena autonomía técnica y administrativa sus servicios profesionales a la Agen	CD-ARN-633-2026	**950**	$ 70.304.000	https://community.secop.gov.co/Publi	EN EJECUCION
PRESTACION DE SERVICIOS PERSONALES	Prestar con plena autonomía técnica y administrativa sus servicios profesionales a la Agen	CD-ARN-634-2026	**951**	$ 70.304.000	https://community.secop.gov.co/Publi	EN EJECUCION
PRESTACION DE SERVICIOS PERSONALES	Prestar con plena autonomía técnica y administrativa sus servicios profesionales para la tr	CD-ARN-635-2026	**952**	$ 70.304.000	https://community.secop.gov.co/Publi	EN EJECUCION
PRESTACION DE SERVICIOS PERSONALES	Prestar con plena autonomía técnica y administrativa sus servicios profesionales para la tr	CD-ARN-636-2026	**953**	$ 70.304.000	https://community.secop.gov.co/Publi	EN EJECUCION
PRESTACION DE SERVICIOS PERSONALES	Prestar con plena autonomía técnica y administrativa sus servicios profesionales para la tr	CD-ARN-637-2026	**954**	$ 51.584.000	https://community.secop.gov.co/Publi	EN EJECUCION
PRESTACION DE SERVICIOS PERSONALES	Prestar con plena autonomía técnica y administrativa sus servicios profesionales, para apo	CD-ARN-638-2026	**955**	$ 65.474.701	https://community.secop.gov.co/Publi	EN EJECUCION
PRESTACION DE SERVICIOS PERSONALES	Prestar servicios profesionales con autonomía técnica y administrativa a la Agencia para la	CD-ARN-639-2026	**956**	$ 65.474.701	https://community.secop.gov.co/Publi	EN EJECUCION
PRESTACION DE SERVICIOS PERSONALES	Prestar servicios profesionales con autonomía técnica y administrativa a la Agencia para la	CD-ARN-640-2026	**957**	$ 65.474.701	https://community.secop.gov.co/Publi	EN EJECUCION
PRESTACION DE SERVICIOS PERSONALES	Prestar servicios profesionales con autonomía técnica y administrativa a la Agencia para la	CD-ARN-641-2026	**958**	$ 65.474.701	https://community.secop.gov.co/Publi	EN EJECUCION
PRESTACION DE SERVICIOS PERSONALES	Prestar servicios profesionales con plena autonomía técnica y administrativa a la Agencia p	CD-ARN-642-2026	**959**	$ 60.655.125	https://community.secop.gov.co/Publi	EN EJECUCION
PRESTACION DE SERVICIOS PERSONALES	Prestar con plena autonomía técnica y administrativa sus servicios personales a la Agencia	CD-ARN-643-2026	**960**	$ 31.189.353	https://community.secop.gov.co/Publi	EN EJECUCION
PRESTACION DE SERVICIOS PERSONALES	Prestar con plena autonomía técnica y administrativa sus servicios personales a la Agencia	CD-ARN-643-2026	**961**	$ 31.189.353	https://community.secop.gov.co/Publi	EN EJECUCION
PRESTACION DE SERVICIOS PERSONALES	Prestar con plena autonomía técnica y administrativa sus servicios personales a la Agencia	CD-ARN-643-2026	**962**	$ 31.189.353	https://community.secop.gov.co/Publi	EN EJECUCION
PRESTACION DE SERVICIOS PERSONALES	Prestar con plena autonomía técnica y administrativa sus servicios personales a la Agencia	CD-ARN-644-2026	**963**	$ 39.914.902	https://community.secop.gov.co/Publi	EN EJECUCION
PRESTACION DE SERVICIOS PERSONALES	Prestar con plena autonomía técnica y administrativa sus servicios personales a la Agencia	CD-ARN-644-2026	**964**	$ 39.914.902	https://community.secop.gov.co/Publi	EN EJECUCION
PRESTACION DE SERVICIOS PERSONALES	Prestar con plena autonomía técnica y administrativa sus servicios personales a la Agencia	CD-ARN-644-2026	**965**	$ 39.914.902	https://community.secop.gov.co/Publi	EN EJECUCION
PRESTACION DE SERVICIOS PERSONALES	Prestar con plena autonomía técnica y administrativa sus servicios profesionales a la Agen	CD-ARN-645-2026	**966**	$ 52.120.903	https://community.secop.gov.co/Publi	EN EJECUCION
PRESTACION DE SERVICIOS PERSONALES	Prestar con plena autonomía técnica y administrativa sus servicios profesionales a la Agen	CD-ARN-646-2026	**967**	$ 71.035.747	https://community.secop.gov.co/Publi	EN EJECUCION
PRESTACION DE SERVICIOS PERSONALES	Prestar con plena autonomía técnica y administrativa sus servicios profesionales a la Agen	CD-ARN-647-2026	**968**	$ 51.584.000	https://community.secop.gov.co/Publi	EN EJECUCION
PRESTACION DE SERVICIOS PERSONALES	Prestar con plena autonomía técnica y administrativa sus servicios profesionales a la Agen	CD-ARN-648-2026	**969**	$ 70.304.000	https://community.secop.gov.co/Publi	EN EJECUCION

PRESTACION DE SERVICIOS PERSONALES	Prestar con plena autonomía técnica y administrativa sus servicios profesionales a la Agen	CD-ARN-648-2026	**970**	$ 70.304.000	https://community.secop.gov.co/Publi	EN EJECUCION
PRESTACION DE SERVICIOS PERSONALES	Prestar con plena autonomía técnica y administrativa sus servicios profesionales a la Agen	CD-ARN-648-2026	**971**	$ 70.304.000	https://community.secop.gov.co/Publi	EN EJECUCION
PRESTACION DE SERVICIOS PERSONALES	Prestar con plena autonomía técnica y administrativa sus servicios profesionales a la Agen	CD-ARN-649-2026	**972**	$ 65.474.701	https://community.secop.gov.co/Publi	EN EJECUCION
PRESTACION DE SERVICIOS PERSONALES	Prestar con plena autonomía técnica y administrativa sus servicios profesionales a la Agen	CD-ARN-650-2026	**973**	$ 65.474.701	https://community.secop.gov.co/Publi	EN EJECUCION
PRESTACION DE SERVICIOS PERSONALES	Prestar con plena autonomía técnica y administrativa sus servicios profesionales a la Agen	CD-ARN-651-2026	**974**	$ 65.474.701	https://community.secop.gov.co/Publi	EN EJECUCION
PRESTACION DE SERVICIOS PERSONALES	Prestar con plena autonomía técnica y administrativa sus servicios profesionales a la Agen	CD-ARN-652-2026	**975**	$ 64.187.552	https://community.secop.gov.co/Publi	EN EJECUCION
PRESTACION DE SERVICIOS PERSONALES	Prestar con plena autonomía técnica y administrativa sus servicios profesionales a la Agen	CD-ARN-652-2026	**976**	$ 64.187.552	https://community.secop.gov.co/Publi	EN EJECUCION
PRESTACION DE SERVICIOS PERSONALES	Prestar con plena autonomía técnica y administrativa sus servicios profesionales a la Agen	CD-ARN-652-2026	**977**	$ 64.187.552	https://community.secop.gov.co/Publi	EN EJECUCION
PRESTACION DE SERVICIOS PERSONALES	Prestar con plena autonomía técnica y administrativa sus servicios profesionales a la Agen	CD-ARN-653-2026	**978**	$ 48.040.609	https://community.secop.gov.co/Publi	EN EJECUCION
PRESTACION DE SERVICIOS PERSONALES	Prestar con plena autonomía técnica y administrativa sus servicios profesionales a la Agen	CD-ARN-654-2026	**979**	$ 65.474.701	https://community.secop.gov.co/Publi	EN EJECUCION
PRESTACION DE SERVICIOS PERSONALES	Prestar con plena autonomía técnica y administrativa sus servicios profesionales a la Agen	CD-ARN-655-2026	**980**	$ 70.304.000	https://community.secop.gov.co/Publi	EN EJECUCION
PRESTACION DE SERVICIOS PERSONALES	Prestar con plena autonomía técnica y administrativa sus servicios profesionales a la Agen	CD-ARN-655-2026	**981**	$ 70.304.000	https://community.secop.gov.co/Publi	EN EJECUCION
PRESTACION DE SERVICIOS PERSONALES	Prestar con plena autonomía técnica y administrativa sus servicios profesionales a la Agen	CD-ARN-656-2026	**982**	$ 70.304.000	https://community.secop.gov.co/Publi	EN EJECUCION
PRESTACION DE SERVICIOS PERSONALES	Prestar con plena autonomía técnica y administrativa sus servicios profesionales a la Agen	CD-ARN-656-2026	**983**	$ 70.304.000	https://community.secop.gov.co/Publi	EN EJECUCION
PRESTACION DE SERVICIOS PERSONALES	Prestar con plena autonomía técnica y administrativa sus servicios profesionales a la Agen	CD-ARN-657-2026	**984**	$ 70.304.000	https://community.secop.gov.co/Publi	EN EJECUCION
PRESTACION DE SERVICIOS PERSONALES	Prestar con plena autonomía técnica y administrativa sus servicios profesionales a la Agen	CD-ARN-658-2026	**985**	$ 51.584.000	https://community.secop.gov.co/Publi	EN EJECUCION
PRESTACION DE SERVICIOS PERSONALES	Prestar con plena autonomía técnica y administrativa sus servicios profesionales para la tr	CD-ARN-659-2026	**986**	$ 70.304.000	https://community.secop.gov.co/Publi	EN EJECUCION
PRESTACION DE SERVICIOS PERSONALES	Prestar con plena autonomía técnica y administrativa sus servicios profesionales para la tr	CD-ARN-659-2026	**987**	$ 70.304.000	https://community.secop.gov.co/Publi	EN EJECUCION
PRESTACION DE SERVICIOS PERSONALES	Prestar con plena autonomía técnica y administrativa sus servicios profesionales, para apo	CD-ARN-660-2026	**988**	$ 65.474.701	https://community.secop.gov.co/Publi	EN EJECUCION
PRESTACION DE SERVICIOS PERSONALES	Prestar servicios profesionales con autonomía técnica y administrativa a la Agencia para la	CD-ARN-661-2026	**989**	$ 71.035.747	https://community.secop.gov.co	EN EJECUCION
PRESTACION DE SERVICIOS PERSONALES	Prestar servicios profesionales con autonomía técnica y administrativa a la Agencia para la	CD-ARN-662-2026	**990**	$ 65.474.701	https://community.secop.gov.co/Publi	EN EJECUCION
PRESTACION DE SERVICIOS PERSONALES	Prestar servicios profesionales con autonomía técnica y administrativa a la Agencia para la	CD-ARN-662-2026	**991**	$ 65.474.701	https://community.secop.gov.co/Publi	EN EJECUCION
PRESTACION DE SERVICIOS PERSONALES	Prestar servicios profesionales con plena autonomía técnica y administrativa a la Agencia	CD-ARN-663-2026	**992**	$ 60.655.125	https://community.secop.gov.co/Publi	EN EJECUCION
PRESTACION DE SERVICIOS PERSONALES	Prestar con plena autonomía técnica y administrativa sus servicios técnicos a la Agencia pa	CD-ARN-664-2026	**993**	$ 31.189.353	https://community.secop.gov.co/Publi	EN EJECUCION
PRESTACION DE SERVICIOS PERSONALES	Prestar con plena autonomía técnica y administrativa sus servicios personales a la Agencia	CD-ARN-665-2026	**994**	$ 39.914.902	https://community.secop.gov.co/Publi	EN EJECUCION
PRESTACION DE SERVICIOS PERSONALES	Prestar con plena autonomía técnica y administrativa sus servicios personales a la Agencia	CD-ARN-665-2026	**995**	$ 39.914.902	https://community.secop.gov.co/Publi	EN EJECUCION
PRESTACION DE SERVICIOS PERSONALES	Prestar con plena autonomía técnica y administrativa sus servicios personales a la Agencia	CD-ARN-665-2026	**996**	$ 39.914.902	https://community.secop.gov.co/Publi	EN EJECUCION
PRESTACION DE SERVICIOS PERSONALES	Prestar con plena autonomía técnica y administrativa sus servicios personales a la Agencia	CD-ARN-665-2026	**997**	$ 39.914.902	https://community.secop.gov.co/Publi	EN EJECUCION
PRESTACION DE SERVICIOS PERSONALES	Prestar con plena autonomía técnica y administrativa sus servicios personales a la Agencia	CD-ARN-665-2026	**998**	$ 39.914.902	https://community.secop.gov.co/Publi	EN EJECUCION
PRESTACION DE SERVICIOS PERSONALES	Prestar con plena autonomía técnica y administrativa sus servicios profesionales a la Agen	CD-ARN-666-2026	**999**	$ 65.474.701	https://community.secop.gov.co/Publi	EN EJECUCION

PRESTACION DE SERVICIOS PERSONALES	Prestar con plena autonomía técnica y administrativa sus servicios profesionales a la Agen	CD-ARN-667-2026	**1000**	$ 64.187.552	https://community.secop.gov.co/Publi	EN EJECUCION
PRESTACION DE SERVICIOS PERSONALES	Prestar con plena autonomía técnica y administrativa sus servicios profesionales a la Agen	CD-ARN-667-2026	**1001**	$ 64.187.552	https://community.secop.gov.co/Publi	EN EJECUCION
PRESTACION DE SERVICIOS PERSONALES	Prestar con plena autonomía técnica y administrativa sus servicios profesionales a la Agen	CD-ARN-667-2026	**1002**	$ 64.187.552	https://community.secop.gov.co/Publi	EN EJECUCION
PRESTACION DE SERVICIOS PERSONALES	Prestar con plena autonomía técnica y administrativa sus servicios profesionales a la Agen	CD-ARN-667-2026	**1003**	$ 64.187.552	https://community.secop.gov.co/Publi	EN EJECUCION
PRESTACION DE SERVICIOS PERSONALES	Prestar con plena autonomía técnica y administrativa sus servicios profesionales a la Agen	CD-ARN-668-2026	**1004**	$ 65.474.701	https://community.secop.gov.co/Publi	EN EJECUCION
PRESTACION DE SERVICIOS PERSONALES	Prestar con plena autonomía técnica y administrativa sus servicios profesionales a la Agen	CD-ARN-669-2026	**1005**	$ 57.477.384	https://community.secop.gov.co/Publi	EN EJECUCION
PRESTACION DE SERVICIOS PERSONALES	Prestar con plena autonomía técnica y administrativa sus servicios profesionales a la Agen	CD-ARN-669-2026	**1006**	$ 57.477.384	https://community.secop.gov.co/Publi	EN EJECUCION
PRESTACION DE SERVICIOS PERSONALES	Prestar con plena autonomía técnica y administrativa sus servicios profesionales a la Agen	CD-ARN-670-2026	**1007**	$ 65.474.701	https://community.secop.gov.co/Publi	EN EJECUCION
PRESTACION DE SERVICIOS PERSONALES	Prestar con plena autonomía técnica y administrativa sus servicios profesionales a la Agen	CD-ARN-671-2026	**1008**	$ 70.304.000	https://community.secop.gov.co/Publi	EN EJECUCION
PRESTACION DE SERVICIOS PERSONALES	Prestar con plena autonomía técnica y administrativa sus servicios profesionales a la Agen	CD-ARN-672-2026	**1009**	$ 70.304.000	https://community.secop.gov.co/Publi	EN EJECUCION
PRESTACION DE SERVICIOS PERSONALES	Prestar con plena autonomía técnica y administrativa sus servicios profesionales para la tr	CD-ARN-673-2026	**1010**	$ 70.304.000	https://community.secop.gov.co/Publi	EN EJECUCION
PRESTACION DE SERVICIOS PERSONALES	PRESTAR LOS SERVICIOS PROFESIONALES PARA ACOMPAÑAR EL DISEÑO E IMPLEMENTAC	CD-ARN-674-2026	**1011**	$ 162.965.731	https://community.secop.gov.co/Publi	EN EJECUCION
PRESTACION DE SERVICIOS PERSONALES	Prestar con plena autonomía administrativa y técnica los servicios profesionales de apoyo	CD-ARN-675-2026	**1012**	$ 55.883.425	https://community.secop.gov.co/Publi	EN EJECUCION
PRESTACION DE SERVICIOS PERSONALES	Prestar con autonomía técnica y administrativa sus servicios a la Agencia para la Reincorp	CD-ARN-676-2026	**1013**	$ 40.775.540	https://community.secop.gov.co/Publi	EN EJECUCION
PRESTACION DE SERVICIOS PERSONALES	PRESTAR CON AUTONOMIA TECNICA Y ADMINISTRATIVA SUS SERVICIOS PROFESIONALES	CD-ARN-677-2026	**1014**	$ 121.497.142	https://community.secop.gov.co/Publi	EN EJECUCION
PRESTACION DE SERVICIOS PERSONALES	PRESTAR CON AUTONOMIA TECNICA Y ADMINISTRATIVA SUS SERVICIOS PROFESIONALES	CD-ARN-678-2026	**1015**	$ 97.492.202	https://community.secop.gov.co/Publi	EN EJECUCION
PRESTACION DE SERVICIOS PERSONALES	PRESTAR CON AUTONOMIA TECNICA Y ADMINISTRATIVA SUS SERVICIOS PROFESIONALES	CD-ARN-679-2026	**1016**	$ 97.492.202	https://community.secop.gov.co/Publi	EN EJECUCION
PRESTACION DE SERVICIOS PERSONALES	PRESTAR CON AUTONOMIA TECNICA Y ADMINISTRATIVA SUS SERVICIOS PROFESIONALES	CD-ARN-679-2026	**1017**	$ 97.492.202	https://community.secop.gov.co/Publi	EN EJECUCION
PRESTACION DE SERVICIOS PERSONALES	PRESTAR CON AUTONOMIA TECNICA Y ADMINISTRATIVA SUS SERVICIOS PROFESIONALES	CD-ARN-679-2026	**1018**	$ 97.492.202	https://community.secop.gov.co/Publi	EN EJECUCION
PRESTACION DE SERVICIOS PERSONALES	PRESTAR CON AUTONOMIA TECNICA Y ADMINISTRATIVA SUS SERVICIOS PROFESIONALES	CD-ARN-680-2026	**1019**	$ 60.655.125	https://community.secop.gov.co/Publi	EN EJECUCION
PRESTACION DE SERVICIOS PERSONALES	PRESTAR CON AUTONOMIA TECNICA Y ADMINISTRATIVA SUS SERVICIOS PROFESIONALES	CD-ARN-681-2026	**1020**	$ 52.120.903	https://community.secop.gov.co/Publi	EN EJECUCION
PRESTACION DE SERVICIOS PERSONALES	PRESTAR CON AUTONOMIA TECNICA Y ADMINISTRATIVA SUS SERVICIOS PROFESIONALES	CD-ARN-682-2026	**1021**	$ 71.035.747	https://community.secop.gov.co/Publi	EN EJECUCION
PRESTACION DE SERVICIOS PERSONALES	PRESTAR CON AUTONOMIA TECNICA Y ADMINISTRATIVA SUS SERVICIOS PROFESIONALES	CD-ARN-682-2026	**1022**	$ 71.035.747	https://community.secop.gov.co/Publi	EN EJECUCION
PRESTACION DE SERVICIOS PERSONALES	PRESTAR CON AUTONOMIA TECNICA Y ADMINISTRATIVA SUS SERVICIOS PROFESIONALES	CD-ARN-681-2026	**1023**	$ 52.120.903	https://community.secop.gov.co/Publi	EN EJECUCION
PRESTACION DE SERVICIOS PERSONALES	PRESTAR CON AUTONOMIA TECNICA Y ADMINISTRATIVA SUS SERVICIOS PROFESIONALES	CD-ARN-683-2026	**1024**	$ 71.035.747	https://community.secop.gov.co/Publi	EN EJECUCION
PRESTACION DE SERVICIOS PERSONALES	PRESTAR CON AUTONOMIA TECNICA Y ADMINISTRATIVA SUS SERVICIOS PROFESIONALES	CD-ARN-683-2026	**1025**	$ 71.035.747	https://community.secop.gov.co/Publi	EN EJECUCION
PRESTACION DE SERVICIOS PERSONALES	PRESTAR CON AUTONOMIA TECNICA Y ADMINISTRATIVA SUS SERVICIOS PROFESIONALES	CD-ARN-684-2026	**1026**	$ 92.604.665	https://community.secop.gov.co/Publi	EN EJECUCION
PRESTACION DE SERVICIOS PERSONALES	PRESTAR CON AUTONOMIA TECNICA Y ADMINISTRATIVA SUS SERVICIOS PROFESIONALES	CD-ARN-684-2026	**1027**	$ 92.604.665	https://community.secop.gov.co/Publi	EN EJECUCION
PRESTACION DE SERVICIOS PERSONALES	PRESTAR CON AUTONOMIA TECNICA Y ADMINISTRATIVA SUS SERVICIOS PROFESIONALES	CD-ARN-685-2026	**1028**	$ 92.604.665	https://community.secop.gov.co/Publi	EN EJECUCION
PRESTACION DE SERVICIOS PERSONALES	PRESTAR CON AUTONOMIA TECNICA Y ADMINISTRATIVA SUS SERVICIOS PROFESIONALES	CD-ARN-686-2026	**1029**	$ 92.604.665	https://community.secop.gov.co/Publi	EN EJECUCION

PRESTACION DE SERVICIOS PERSONALES	PRESTAR CON AUTONOMIA TECNICA Y ADMINISTRATIVA SUS SERVICIOS PROFESIONALES	CD-ARN-686-2026	**1030**	$ 92.604.665	https://community.secop.gov.co/Publi	EN EJECUCION
PRESTACION DE SERVICIOS PERSONALES	PRESTAR CON AUTONOMIA TECNICA Y ADMINISTRATIVA SUS SERVICIOS PROFESIONALES	CD-ARN-687-2026	**1031**	$ 92.604.665	https://community.secop.gov.co/Publi	EN EJECUCION
PRESTACION DE SERVICIOS PERSONALES	PRESTAR CON AUTONOMIA TECNICA Y ADMINISTRATIVA SUS SERVICIOS TECNICOS A LA A	CD-ARN-688-2026	**1032**	$ 46.011.389	https://community.secop.gov.co/Publi	EN EJECUCION
PRESTACION DE SERVICIOS PERSONALES	PRESTAR SERVICIOS PROFESIONALES INDEPENDIENTES DE CARACTER JURIDICO PARA REP	CD-ARN-689-2026	**1033**	$ 121.497.142	https://community.secop.gov.co/Publi	EN EJECUCION
PRESTACION DE SERVICIOS PERSONALES	Prestar sus servicios profesionales con autonomía técnica y administrativa con la debida c	CD-ARN-789-2026	**1034**	$ 120.059.306	https://community.secop.gov.co/Publi	EN EJECUCION
PRESTACION DE SERVICIOS PERSONALES	Prestar con autonomía técnica y administrativa sus servicios profesionales, a la Agencia pa	CD-ARN-691-2026	**1035**	$ 71.035.747	https://community.secop.gov.co/Publi	EN EJECUCION
PRESTACION DE SERVICIOS PERSONALES	Prestar con plena autonomía técnica y administrativa sus servicios personales a la Agencia	CD-ARN-692-2026	**1036**	$ 31.189.353	https://community.secop.gov.co/Publi	EN EJECUCION
PRESTACION DE SERVICIOS PERSONALES	Prestar con plena autonomía técnica y administrativa sus servicios personales a la Agencia	CD-ARN-911-2026	**1037**	$ 31.189.353	https://community.secop.gov.co/Publi	EN EJECUCION
PRESTACION DE SERVICIOS PERSONALES	Prestar con plena autonomía técnica y administrativa sus servicios personales a la Agencia	CD-ARN-693-2026	**1038**	$ 39.914.902	https://community.secop.gov.co/Publi	EN EJECUCION
PRESTACION DE SERVICIOS PERSONALES	Prestar con plena autonomía técnica y administrativa sus servicios personales a la Agencia	CD-ARN-693-2026	**1039**	$ 39.914.902	https://community.secop.gov.co/Publi	EN EJECUCION
PRESTACION DE SERVICIOS PERSONALES	Prestar con plena autonomía técnica y administrativa sus servicios personales a la Agencia	CD-ARN-693-2026	**1040**	$ 39.914.902	https://community.secop.gov.co/Publi	EN EJECUCION
PRESTACION DE SERVICIOS PERSONALES	Prestar con plena autonomía técnica y administrativa sus servicios personales a la Agencia	CD-ARN-693-2026	**1041**	$ 39.914.902	https://community.secop.gov.co/Publi	EN EJECUCION
PRESTACION DE SERVICIOS PERSONALES	Prestar con plena autonomía técnica y administrativa sus servicios personales a la Agencia	CD-ARN-693-2026	**1042**	$ 39.914.902	https://community.secop.gov.co/Publi	EN EJECUCION
PRESTACION DE SERVICIOS PERSONALES	Prestar con plena autonomía técnica y administrativa sus servicios profesionales a la Agen	CD-ARN-694-2026	**1043**	$ 70.304.000	https://community.secop.gov.co/Publi	EN EJECUCION
PRESTACION DE SERVICIOS PERSONALES	Prestar con plena autonomía técnica y administrativa sus servicios profesionales a la Agen	CD-ARN-694-2026	**1044**	$ 70.304.000	https://community.secop.gov.co/Publi	EN EJECUCION
PRESTACION DE SERVICIOS PERSONALES	Prestar con plena autonomía técnica y administrativa sus servicios profesionales a la Agen	CD-ARN-695-2026	**1045**	$ 65.474.701	https://community.secop.gov.co/Publi	EN EJECUCION
PRESTACION DE SERVICIOS PERSONALES	Prestar con plena autonomía técnica y administrativa sus servicios profesionales a la Agen	CD-ARN-696-2026	**1046**	$ 65.474.701	https://community.secop.gov.co/Publi	EN EJECUCION
PRESTACION DE SERVICIOS PERSONALES	Prestar con plena autonomía técnica y administrativa sus servicios profesionales a la Agen	CD-ARN-696-2026	**1047**	$ 65.474.701	https://community.secop.gov.co/Publi	EN EJECUCION
PRESTACION DE SERVICIOS PERSONALES	Prestar con plena autonomía técnica y administrativa sus servicios profesionales a la Agen	CD-ARN-697-2026	**1048**	$ 65.474.701	https://community.secop.gov.co/Publi	EN EJECUCION
PRESTACION DE SERVICIOS PERSONALES	Prestar con plena autonomía técnica y administrativa sus servicios profesionales a la Agen	CD-ARN-698-2026	**1049**	$ 64.187.552	https://community.secop.gov.co/Publi	EN EJECUCION
PRESTACION DE SERVICIOS PERSONALES	Prestar con plena autonomía técnica y administrativa sus servicios profesionales a la Agen	CD-ARN-699-2026	**1050**	$ 64.187.552	https://community.secop.gov.co/Publi	EN EJECUCION
PRESTACION DE SERVICIOS PERSONALES	Prestar con plena autonomía técnica y administrativa sus servicios profesionales a la Agen	CD-ARN-699-2026	**1051**	$ 64.187.552	https://community.secop.gov.co/Publi	EN EJECUCION
PRESTACION DE SERVICIOS PERSONALES	Prestar con plena autonomía técnica y administrativa sus servicios profesionales a la Agen	CD-ARN-699-2026	**1052**	$ 64.187.552	https://community.secop.gov.co/Publi	EN EJECUCION
PRESTACION DE SERVICIOS PERSONALES	Prestar con plena autonomía técnica y administrativa sus servicios profesionales a la Agen	CD-ARN-699-2026	**1053**	$ 64.187.552	https://community.secop.gov.co/Publi	EN EJECUCION
PRESTACION DE SERVICIOS PERSONALES	Prestar con plena autonomía técnica y administrativa sus servicios profesionales a la Agen	CD-ARN-699-2026	**1054**	$ 64.187.552	https://community.secop.gov.co/Publi	EN EJECUCION
PRESTACION DE SERVICIOS PERSONALES	Prestar con plena autonomía técnica y administrativa sus servicios profesionales a la Agen	CD-ARN-699-2026	**1055**	$ 64.187.552	https://community.secop.gov.co/Publi	EN EJECUCION
PRESTACION DE SERVICIOS PERSONALES	Prestar con plena autonomía técnica y administrativa sus servicios profesionales a la Agen	CD-ARN-699-2026	**1056**	$ 64.187.552	https://community.secop.gov.co/Publi	EN EJECUCION
PRESTACION DE SERVICIOS PERSONALES	Prestar con plena autonomía técnica y administrativa sus servicios profesionales a la Agen	CD-ARN-699-2026	**1057**	$ 64.187.552	https://community.secop.gov.co/Publi	EN EJECUCION
PRESTACION DE SERVICIOS PERSONALES	Prestar con plena autonomía técnica y administrativa sus servicios profesionales a la Agen	CD-ARN-699-2026	**1058**	$ 64.187.552	https://community.secop.gov.co/Publi	EN EJECUCION
PRESTACION DE SERVICIOS PERSONALES	Prestar con plena autonomía técnica y administrativa sus servicios profesionales a la Agen	CD-ARN-700-2026	**1059**	$ 48.040.609	https://community.secop.gov.co/Publi	EN EJECUCION

PRESTACION DE SERVICIOS PERSONALES	Prestar con plena autonomía técnica y administrativa sus servicios profesionales a la Agen	CD-ARN-701-2026	**1060**	$ 65.474.701	https://community.secop.gov.co/Publi	EN EJECUCION
PRESTACION DE SERVICIOS PERSONALES	Prestar con plena autonomía técnica y administrativa sus servicios profesionales a la Agen	CD-ARN-702-2026	**1061**	$ 70.304.000	https://community.secop.gov.co/Publi	EN EJECUCION
PRESTACION DE SERVICIOS PERSONALES	Prestar con plena autonomía técnica y administrativa sus servicios profesionales a la Agen	CD-ARN-703-2026	**1062**	$ 51.584.000	https://community.secop.gov.co/Publi	EN EJECUCION
PRESTACION DE SERVICIOS PERSONALES	Prestar con plena autonomía técnica y administrativa sus servicios profesionales a la Agen	CD-ARN-704-2026	**1063**	$ 51.584.000	https://community.secop.gov.co/Publi	EN EJECUCION
PRESTACION DE SERVICIOS PERSONALES	Prestar con plena autonomía técnica y administrativa sus servicios profesionales para la tr	CD-ARN-705-2026	**1064**	$ 51.584.000	https://community.secop.gov.co/Publi	EN EJECUCION
PRESTACION DE SERVICIOS PERSONALES	Prestar con plena autonomía técnica y administrativa sus servicios profesionales para la tr	CD-ARN-705-2026	**1065**	$ 51.584.000	https://community.secop.gov.co/Publi	EN EJECUCION
PRESTACION DE SERVICIOS PERSONALES	Prestar con plena autonomía técnica y administrativa sus servicios profesionales, para apo	CD-ARN-706-2026	**1066**	$ 48.040.609	https://community.secop.gov.co/Publi	EN EJECUCION
PRESTACION DE SERVICIOS PERSONALES	Prestar servicios profesionales con autonomía técnica y administrativa a la Agencia para la	CD-ARN-707-2026	**1067**	$ 48.040.609	https://community.secop.gov.co/Publi	EN EJECUCION
PRESTACION DE SERVICIOS PERSONALES	PRESTAR CON AUTONOMIA TECNICA Y ADMINISTRATIVA LOS SERVICIOS PROFESIONALES	CD-ARN-708-2026	**1068**	$ 92.604.665	https://community.secop.gov.co/Publi	EN EJECUCION
PRESTACION DE SERVICIOS PERSONALES	PRESTAR CON AUTONOMIA TECNICA Y ADMINISTRATIVA LOS SERVICIOS PROFESIONALES	CD-ARN-708-2026	**1069**	$ 97.492.202	https://community.secop.gov.co/Publi	EN EJECUCION
PRESTACION DE SERVICIOS PERSONALES	PRESTAR CON PLENA AUTONOMIA TECNICA Y ADMINISTRATIVA LOS SERVICIOS PERSONA	CD-ARN-709-2026	**1070**	$ 40.775.540	https://community.secop.gov.co/Publi	EN EJECUCION
PRESTACION DE SERVICIOS PERSONALES	PRESTAR CON PLENA AUTONOMIA TECNICA Y ADMINISTRATIVA LOS SERVICIOS PROFESIO	CD-ARN-710-2026	**1071**	$ 92.604.665	https://community.secop.gov.co/Publi	EN EJECUCION
PRESTACION DE SERVICIOS PERSONALES	Prestar con autonomía técnica y administrativa sus servicios profesionales a la Agencia pa	CD-ARN-932-2026	**1072**	$ 95.473.132	https://community.secop.gov.co/Publi	EN EJECUCION
PRESTACION DE SERVICIOS PERSONALES	PRESTAR CON PLENA AUTONOMIA TECNICA Y ADMINISTRATIVA LOS SERVICIOS PROFESIO	CD-ARN-712-2026	**1073**	$ 52.718.097	https://community.secop.gov.co/Publi	EN EJECUCION
PRESTACION DE SERVICIOS PERSONALES	PRESTAR CON PLENA AUTONOMIA TECNICA Y ADMINISTRATIVA LOS SERVICIOS PROFESIO	CD-ARN-713-2026	**1074**	$ 81.416.370	https://community.secop.gov.co/Publi	EN EJECUCION
PRESTACION DE SERVICIOS PERSONALES	PRESTAR CON PLENA AUTONOMIA TECNICA Y ADMINISTRATIVA LOS SERVICIOS PROFESIO	CD-ARN-714-2026	**1075**	$ 81.416.370	https://community.secop.gov.co/Publi	EN EJECUCION
PRESTACION DE SERVICIOS PERSONALES	PRESTAR CON PLENA AUTONOMIA TECNICA Y ADMINISTRATIVA SERVICIOS COMO PROFE	CD-ARN-715-2026	**1076**	$ 121.497.142	https://community.secop.gov.co/Publi	EN EJECUCION
PRESTACION DE SERVICIOS PERSONALES	PRESTAR SERVICIOS LEGALES PROFESIONALES, CON INDEPENDENCIA TECNICA Y ADMINIS	CD-ARN-716-2026	**1077**	$ 97.492.202	https://community.secop.gov.co/Publi	EN EJECUCION
PRESTACION DE SERVICIOS PERSONALES	PRESTAR, CON AUTONOMIA TECNICA Y ADMINISTRATIVA, LOS SERVICIOS PROFESIONALE	CD-ARN-717-2026	**1078**	$ 92.604.665	https://community.secop.gov.co/Publi	EN EJECUCION
PRESTACION DE SERVICIOS PERSONALES	PRESTAR, CON PLENA AUTONOMIA TECNICA Y ADMINISTRATIVA, LOS SERVICIOS PERSON	CD-ARN-718-2026	**1079**	$ 40.775.540	https://community.secop.gov.co/Publi	EN EJECUCION
PRESTACION DE SERVICIOS PERSONALES	PRESTAR, CON PLENA AUTONOMIA TECNICA Y ADMINISTRATIVA, LOS SERVICIOS PROFESI	CD-ARN-719-2026	**1080**	$ 81.416.370	https://community.secop.gov.co/Publi	EN EJECUCION
PRESTACION DE SERVICIOS PERSONALES	PRESTAR, CON PLENA AUTONOMIA TECNICA Y ADMINISTRATIVA, LOS SERVICIOS PROFESI	CD-ARN-720-2026	**1081**	$ 81.416.370	https://community.secop.gov.co/Publi	EN EJECUCION
PRESTACION DE SERVICIOS PERSONALES	Prestar con plena autonomía técnica y administrativa sus servicios personales a la Agencia	CD-ARN-721-2026	**1082**	$ 31.189.353	https://community.secop.gov.co/Publi	EN EJECUCION
PRESTACION DE SERVICIOS PERSONALES	Prestar con plena autonomía técnica y administrativa sus servicios personales a la Agencia	CD-ARN-721-2026	**1083**	$ 31.189.353	https://community.secop.gov.co/Publi	EN EJECUCION
PRESTACION DE SERVICIOS PERSONALES	Prestar con plena autonomía técnica y administrativa sus servicios personales a la Agencia	CD-ARN-721-2026	**1084**	$ 31.189.353	https://community.secop.gov.co/Publi	EN EJECUCION
PRESTACION DE SERVICIOS PERSONALES	Prestar con plena autonomía técnica y administrativa sus servicios personales a la Agencia	CD-ARN-721-2026	**1085**	$ 31.189.353	https://community.secop.gov.co/Publi	EN EJECUCION
PRESTACION DE SERVICIOS PERSONALES	Prestar con plena autonomía técnica y administrativa sus servicios personales a la Agencia	CD-ARN-722-2026	**1086**	$ 39.914.902	https://community.secop.gov.co/Publi	EN EJECUCION
PRESTACION DE SERVICIOS PERSONALES	Prestar con plena autonomía técnica y administrativa sus servicios personales a la Agencia	CD-ARN-722-2026	**1087**	$ 39.914.902	https://community.secop.gov.co/Publi	EN EJECUCION
PRESTACION DE SERVICIOS PERSONALES	Prestar con plena autonomía técnica y administrativa sus servicios personales a la Agencia	CD-ARN-722-2026	**1088**	$ 39.914.902	https://community.secop.gov.co/Publi	EN EJECUCION
PRESTACION DE SERVICIOS PERSONALES	Prestar con plena autonomía técnica y administrativa sus servicios personales a la Agencia	CD-ARN-722-2026	**1089**	$ 39.914.902	https://community.secop.gov.co/Publi	EN EJECUCION

PRESTACION DE SERVICIOS PERSONALES	Prestar con plena autonomía técnica y administrativa sus servicios personales con el fin de	CD-ARN-723-2026	**1090**	$ 46.011.389	https://community.secop.gov.co/Publi	EN EJECUCION
PRESTACION DE SERVICIOS PERSONALES	Prestar con plena autonomía técnica y administrativa sus servicios profesionales a la Agen	CD-ARN-724-2026	**1091**	$ 71.035.747	https://community.secop.gov.co/Publi	EN EJECUCION
PRESTACION DE SERVICIOS PERSONALES	Prestar con plena autonomía técnica y administrativa sus servicios profesionales a la Agen	CD-ARN-725-2026	**1092**	$ 70.304.000	https://community.secop.gov.co/Publi	EN EJECUCION
PRESTACION DE SERVICIOS PERSONALES	Prestar con plena autonomía técnica y administrativa sus servicios profesionales a la Agen	CD-ARN-725-2026	**1093**	$ 70.304.000	https://community.secop.gov.co/Publi	EN EJECUCION
PRESTACION DE SERVICIOS PERSONALES	Prestar con plena autonomía técnica y administrativa sus servicios profesionales a la Agen	CD-ARN-725-2026	**1094**	$ 70.304.000	https://community.secop.gov.co/Publi	EN EJECUCION
PRESTACION DE SERVICIOS PERSONALES	Prestar con plena autonomía técnica y administrativa sus servicios profesionales a la Agen	CD-ARN-726-2026	**1095**	$ 65.474.701	https://community.secop.gov.co/Publi	EN EJECUCION
PRESTACION DE SERVICIOS PERSONALES	Prestar con plena autonomía técnica y administrativa sus servicios profesionales a la Agen	CD-ARN-726-2026	**1096**	$ 65.474.701	https://community.secop.gov.co/Publi	EN EJECUCION
PRESTACION DE SERVICIOS PERSONALES	Prestar con plena autonomía técnica y administrativa sus servicios profesionales a la Agen	CD-ARN-727-2026	**1097**	$ 65.474.701	https://community.secop.gov.co/Publi	EN EJECUCION
PRESTACION DE SERVICIOS PERSONALES	Prestar con plena autonomía técnica y administrativa sus servicios profesionales a la Agen	CD-ARN-728-2026	**1098**	$ 65.474.701	https://community.secop.gov.co/Publi	EN EJECUCION
PRESTACION DE SERVICIOS PERSONALES	Prestar con plena autonomía técnica y administrativa sus servicios profesionales a la Agen	CD-ARN-729-2026	**1099**	$ 64.187.552	https://community.secop.gov.co/Publi	EN EJECUCION
PRESTACION DE SERVICIOS PERSONALES	Prestar con plena autonomía técnica y administrativa sus servicios profesionales a la Agen	CD-ARN-729-2026	**1100**	$ 64.187.552	https://community.secop.gov.co/Publi	EN EJECUCION
PRESTACION DE SERVICIOS PERSONALES	Prestar con plena autonomía técnica y administrativa sus servicios profesionales a la Agen	CD-ARN-729-2026	**1101**	$ 64.187.552	https://community.secop.gov.co/Publi	EN EJECUCION
PRESTACION DE SERVICIOS PERSONALES	Prestar con plena autonomía técnica y administrativa sus servicios profesionales a la Agen	CD-ARN-729-2026	**1102**	$ 64.187.552	https://community.secop.gov.co/Publi	EN EJECUCION
PRESTACION DE SERVICIOS PERSONALES	Prestar con plena autonomía técnica y administrativa sus servicios profesionales a la Agen	CD-ARN-730-2026	**1103**	$ 42.172.755	https://community.secop.gov.co/Publi	EN EJECUCION
PRESTACION DE SERVICIOS PERSONALES	Prestar con plena autonomía técnica y administrativa sus servicios profesionales a la Agen	CD-ARN-731-2026	**1104**	$ 65.474.701	https://community.secop.gov.co/Publi	EN EJECUCION
PRESTACION DE SERVICIOS PERSONALES	Prestar con plena autonomía técnica y administrativa sus servicios profesionales a la Agen	CD-ARN-731-2026	**1105**	$ 65.474.701	https://community.secop.gov.co/Publi	EN EJECUCION
PRESTACION DE SERVICIOS PERSONALES	Prestar con plena autonomía técnica y administrativa sus servicios profesionales a la Agen	CD-ARN-732-2026	**1106**	$ 70.304.000	https://community.secop.gov.co/Publi	EN EJECUCION
PRESTACION DE SERVICIOS PERSONALES	Prestar con plena autonomía técnica y administrativa sus servicios profesionales a la Agen	CD-ARN-733-2026	**1107**	$ 70.304.000	https://community.secop.gov.co/Publi	EN EJECUCION
PRESTACION DE SERVICIOS PERSONALES	Prestar con plena autonomía técnica y administrativa sus servicios profesionales a la Agen	CD-ARN-734-2026	**1108**	$ 70.304.000	https://community.secop.gov.co/Publi	EN EJECUCION
PRESTACION DE SERVICIOS PERSONALES	Prestar con plena autonomía técnica y administrativa sus servicios profesionales a la Agen	CD-ARN-734-2026	**1109**	$ 70.304.000	https://community.secop.gov.co/Publi	EN EJECUCION
PRESTACION DE SERVICIOS PERSONALES	Prestar con plena autonomía técnica y administrativa sus servicios profesionales a la Agen	CD-ARN-734-2026	**1110**	$ 70.304.000	https://community.secop.gov.co/Publi	EN EJECUCION
PRESTACION DE SERVICIOS PERSONALES	Prestar servicios profesionales con autonomía técnica y administrativa a la Agencia para la	CD-ARN-735-2026	**1111**	$ 65.474.701	https://community.secop.gov.co/Publi	EN EJECUCION
PRESTACION DE SERVICIOS PERSONALES	Prestar servicios profesionales con plena autonomía técnica y administrativa a la Agencia	CD-ARN-736-2026	**1112**	$ 60.655.125	https://community.secop.gov.co/Publi	EN EJECUCION
PRESTACION DE SERVICIOS PERSONALES	Prestar servicios profesionales con plena autonomía técnica y administrativa a la Agencia	CD-ARN-737-2026	**1113**	$ 29.600.482	https://community.secop.gov.co/Publi	EN EJECUCION
PRESTACION DE SERVICIOS PERSONALES	BRINDAR SERVICIOS PROFESIONALES CON COMPLETA INDEPENDENCIA TÉCNICA Y ADMIN	CD-ARN-738-2026	**1114**	$ 91.508.752	https://community.secop.gov.co/Publi	EN EJECUCION
PRESTACION DE SERVICIOS PERSONALES	PRESTAR SUS SERVICIOS CON INDEPENDENCIA TÉCNICA Y ADMINISTRATIVA A LA AGENCIA	CD-ARN-739-2026	**1115**	$ 33.186.784	https://community.secop.gov.co/Publi	EN EJECUCION
PRESTACION DE SERVICIOS PERSONALES	Prestar con plena autonomía técnica y administrativa sus servicios profesionales a la Agen	CD-ARN-826-2026	**1116**	$ 64.699.853	https://community.secop.gov.co/Publi	EN EJECUCION
PRESTACION DE SERVICIOS PERSONALES	Prestar con plena autonomía técnica y administrativa los servicios profesionales a la Agen	CD-ARN-741-2026	**1117**	$ 80.452.862	https://community.secop.gov.co/Publi	EN EJECUCION
PRESTACION DE SERVICIOS PERSONALES	Prestar con plena autonomía técnica y administrativa sus servicios profesionales a la Agen	CD-ARN-742-2026	**1118**	$ 58.773.947	https://community.secop.gov.co/Publi	EN EJECUCION
PRESTACION DE SERVICIOS PERSONALES	PRESTAR CON PLENA AUTONOMIA TECNICA Y ADMINISTRATIVA SUS SERVICIOS PROFESIONALES A LA AGENCIA PARA LA REINCORPORACION Y LA NORMALIZACION ARN	CD-ARN-743-2026	**1119**	$ 111.424.872	https://community.secop.gov.co/Publi	EN EJECUCION

PRESTACION DE SERVICIOS PERSONALES	PRESTAR CON PLENA AUTONOMÍA TÉCNICA Y ADMINISTRATIVA SUS SERVICIOS PROFESIC	CD-ARN-744-2026	**1120**	$ 80.452.862	https://community.secop.gov.co/Publi	EN EJECUCION
PRESTACION DE SERVICIOS PERSONALES	Prestar con plena autonomía técnica y administrativa sus servicios profesionales a la Agen	CD-ARN-745-2026	**1121**	$ 91.508.752	https://community.secop.gov.co/Publi	EN EJECUCION
PRESTACION DE SERVICIOS PERSONALES	Prestar con plena autonomía técnica y administrativa sus servicios profesionales a la Agen	CD-ARN-746-2026	**1122**	$ 90.686.817	https://community.secop.gov.co/Publi	EN EJECUCION
PRESTACION DE SERVICIOS PERSONALES	Prestar con plena autonomía técnica y administrativa sus servicios profesionales a la Agen	CD-ARN-747-2026	**1123**	$ 80.452.862	https://community.secop.gov.co/Publi	EN EJECUCION
PRESTACION DE SERVICIOS PERSONALES	Prestar con plena autonomía técnica y administrativa sus servicios profesionales a la Agen	CD-ARN-748-2026	**1124**	$ 80.452.862	https://community.secop.gov.co/Publi	EN EJECUCION
PRESTACION DE SERVICIOS PERSONALES	Prestar con plena autonomía técnica y administrativa sus servicios profesionales a la Agen	CD-ARN-749-2026	**1125**	$ 80.211.985	https://community.secop.gov.co/Publi	EN EJECUCION
PRESTACION DE SERVICIOS PERSONALES	PRESTAR CON PLENA AUTONOMIA TECNICA Y ADMINISTRATIVA SUS SERVICIOS PROFESIC	CD-ARN-750-2026	**1126**	$ 111.424.872	https://community.secop.gov.co/Publi	EN EJECUCION
PRESTACION DE SERVICIOS PERSONALES	Prestar con plena autonomía técnica y administrativa sus servicios profesionales a la Subd	CD-ARN-752-2026	**1128**	$ 124.013.355	https://community.secop.gov.co/Publi	EN EJECUCION
PRESTACION DE SERVICIOS PERSONALES	Prestar con autonomía técnica y administrativa sus servicios profesionales como abogada	CD-ARN-753-2026	**1129**	$ 58.773.947	https://community.secop.gov.co/Publi	EN EJECUCION
PRESTACION DE SERVICIOS PERSONALES	Prestar con plena autonomía técnica y administrativa sus servicios profesionales como ab	CD-ARN-754-2026	**1130**	$ 120.059.306	https://community.secop.gov.co/Publi	EN EJECUCION
PRESTACION DE SERVICIOS PERSONALES	Prestar con plena autonomía técnica y administrativa sus servicios profesionales a la Agen	CD-ARN-755-2026	**1131**	$ 51.280.244	https://community.secop.gov.co/Publi	EN EJECUCION
PRESTACION DE SERVICIOS PERSONALES	Prestar con plena autonomía técnica y administrativa sus servicios profesionales a la Agen	CD-ARN-756-2026	**1132**	$ 50.752.000	https://community.secop.gov.co/Publi	EN EJECUCION
PRESTACION DE SERVICIOS PERSONALES	Prestar con plena autonomía técnica y administrativa sus servicios profesionales a la Agen	CD-ARN-757-2026	**1133**	$ 69.472.000	https://community.secop.gov.co/Publi	EN EJECUCION
PRESTACION DE SERVICIOS PERSONALES	Prestar con plena autonomía técnica y administrativa sus servicios profesionales a la Agen	CD-ARN-758-2026	**1134**	$ 46.336.576	https://community.secop.gov.co/Publi	EN EJECUCION
PRESTACION DE SERVICIOS PERSONALES	Prestar con plena autonomía técnica y administrativa sus servicios profesionales a la Agen	CD-ARN-759-2026	**1135**	$ 47.265.761	https://community.secop.gov.co/Publi	EN EJECUCION
PRESTACION DE SERVICIOS PERSONALES	Prestar con plena autonomía técnica y administrativa sus servicios profesionales a la Agen	CD-ARN-760-2026	**1136**	$ 56.797.179	https://community.secop.gov.co/Publi	EN EJECUCION
PRESTACION DE SERVICIOS PERSONALES	Prestar con plena autonomía técnica y administrativa sus servicios profesionales a la Agen	CD-ARN-761-2026	**1137**	$ 69.472.000	https://community.secop.gov.co/Publi	EN EJECUCION
PRESTACION DE SERVICIOS PERSONALES	Prestar con plena autonomía técnica y administrativa sus servicios profesionales para la tr	CD-ARN-762-2026	**1138**	$ 71.760.000	https://community.secop.gov.co/Publi	EN EJECUCION
PRESTACION DE SERVICIOS PERSONALES	Prestar con plena autonomía técnica y administrativa sus servicios profesionales, para apo	CD-ARN-763-2026	**1139**	$ 47.265.761	https://community.secop.gov.co/Publi	EN EJECUCION
PRESTACION DE SERVICIOS PERSONALES	Prestar servicios profesionales con plena autonomía técnica y administrativa a la Agencia	CD-ARN-764-2026	**1140**	$ 43.786.540	https://community.secop.gov.co/Publi	EN EJECUCION
PRESTACION DE SERVICIOS PERSONALES	Prestar servicios profesionales con plena autonomía técnica y administrativa a la Agencia	CD-ARN-765-2026	**1141**	$ 59.937.313	https://community.secop.gov.co/Publi	EN EJECUCION
PRESTACION DE SERVICIOS PERSONALES	Prestar con plena autonomía técnica y administrativa sus servicios personales con el fin de	CD-ARN-766-2026	**1142**	$ 33.186.784	https://community.secop.gov.co/Publi	EN EJECUCION
PRESTACION DE SERVICIOS PERSONALES	Prestar con plena autonomía técnica y administrativa sus servicios profesionales a la Agen	CD-ARN-767-2026	**1143**	$ 41.492.550	https://community.secop.gov.co/Publi	EN EJECUCION
PRESTACION DE SERVICIOS PERSONALES	Prestar con plena autonomía técnica y administrativa sus servicios profesionales a la Agen	CD-ARN-768-2026	**1144**	$ 69.472.000	https://community.secop.gov.co/Publi	EN EJECUCION
PRESTACION DE SERVICIOS PERSONALES	Prestar con plena autonomía técnica y administrativa sus servicios profesionales a la Agen	CD-ARN-769-2026	**1145**	$ 69.472.000	https://community.secop.gov.co/Publi	EN EJECUCION
PRESTACION DE SERVICIOS PERSONALES	Prestar con plena autonomía técnica y administrativa sus servicios profesionales a la Agen	CD-ARN-770-2026	**1146**	$ 50.752.000	https://community.secop.gov.co/Publi	EN EJECUCION
PRESTACION DE SERVICIOS PERSONALES	Prestar servicios profesionales con plena autonomía técnica y administrativa a la Agencia	CD-ARN-771-2026	**1147**	$ 21.321.167	https://community.secop.gov.co/Publi	EN EJECUCION
PRESTACION DE SERVICIOS PERSONALES	Prestar con plena autonomía técnica y administrativa sus servicios profesionales a la Subd	CD-ARN-929-2026	**1148**	$ 79.730.232	https://community.secop.gov.co/Publi	EN EJECUCION
PRESTACION DE SERVICIOS PERSONALES	Prestar servicios profesionales con plena autonomía técnica y administrativa a la Agencia	CD-ARN-772-2026	**1149**	$ 129.409.313	https://community.secop.gov.co/Publi	EN EJECUCION
PRESTACION DE SERVICIOS PERSONALES	Prestar con autonomía técnica y administrativa los servicios profesionales a la Agencia par	CD-ARN-773-2026	**1150**	$ 70.378.986	https://community.secop.gov.co/Publi	EN EJECUCION

PRESTACION DE SERVICIOS PERSONALES	Prestar con plena autonomía técnica sus servicios profesionales a la Agencia para la Reinc	CD-ARN-774-2026	**1151**	$ 31.072.921	https://community.secop.gov.co/Publi	EN EJECUCION
PRESTACION DE SERVICIOS PERSONALES	Prestar con plena autonomía técnica y administrativa a la Agencia para la Reincorporación	CD-ARN-775-2026	**1152**	$ 20.174.172	https://community.secop.gov.co/Publi	EN EJECUCION
PRESTACION DE SERVICIOS PERSONALES	PRESTAR CON PLENA AUTONOMÍA TÉCNICA Y ADMINISTRATIVA SERVICIOS COMO PROFE	CD-ARN-776-2026	**1153**	$ 70.378.986	https://community.secop.gov.co/Publi	EN EJECUCION
PRESTACION DE SERVICIOS PERSONALES	PRESTAR CON PLENA AUTONOMÍA TÉCNICA Y ADMINISTRATIVA SERVICIOS TÉCNICOS PAR	CD-ARN-777-2026	**1154**	$ 27.690.234	https://community.secop.gov.co/Publi	EN EJECUCION
PRESTACION DE SERVICIOS PERSONALES	Prestar con plena autonomía técnica y administrativa sus servicios de apoyo a la gestión a	CD-ARN-778-2026	**1155**	$ 45.472.990	https://community.secop.gov.co/Publi	EN EJECUCION
PRESTACION DE SERVICIOS PERSONALES	Prestar con plena autonomía técnica y administrativa sus servicios profesionales a la Ager	CD-ARN-779-2026	**1156**	$ 42.604.300	https://community.secop.gov.co/Publi	EN EJECUCION
PRESTACION DE SERVICIOS PERSONALES	Prestar con plena autonomía técnica y administrativa sus servicios profesionales a la Agen	CD-ARN-780-2026	**1157**	$ 31.072.921	https://community.secop.gov.co/Publi	EN EJECUCION
PRESTACION DE SERVICIOS PERSONALES	PRESTAR CON PLENA AUTONOMÍA TÉCNICA Y ADMINISTRATIVA SUS SERVICIOS PROFESIO	CD-ARN-781-2026	**1158**	$ 80.452.862	https://community.secop.gov.co/Publi	EN EJECUCION
PRESTACION DE SERVICIOS PERSONALES	Prestar con plena autonomía técnica y administrativa sus servicios profesionales a la Agen	CD-ARN-782-2026	**1159**	$ 96.440.362	https://community.secop.gov.co/Publi	EN EJECUCION
PRESTACION DE SERVICIOS PERSONALES	Prestar con plena autonomía técnica y administrativa sus servicios profesionales a la Agen	CD-ARN-783-2026	**1160**	$ 161.037.143	https://community.secop.gov.co/Publi	EN EJECUCION
PRESTACION DE SERVICIOS PERSONALES	PRESTAR SERVICIOS PROFESIONALES CON PLENA AUTONOMIA TECNICA Y DE GESTION PA	CD-ARN-784-2026	**1161**	$ 80.452.862	https://community.secop.gov.co/Publi	EN EJECUCION
PRESTACION DE SERVICIOS PERSONALES	Prestar con autonomía técnica y administrativa sus servicios profesionales, a la Agencia pa	CD-ARN-785-2026	**1162**	$ 70.195.088	https://community.secop.gov.co/Publi	EN EJECUCION
PRESTACION DE SERVICIOS PERSONALES	Prestar con plena autonomía técnica y administrativa sus servicios profesionales a la Agen	CD-ARN-786-2026	**1163**	$ 56.797.179	https://community.secop.gov.co/Publi	EN EJECUCION
PRESTACION DE SERVICIOS PERSONALES	Prestar con plena autonomía técnica y administrativa sus servicios profesionales para la tr	CD-ARN-787-2026	**1164**	$ 69.472.000	https://community.secop.gov.co/Publi	EN EJECUCION
PRESTACION DE SERVICIOS PERSONALES	Prestar con plena autonomía técnica y administrativa sus servicios profesionales, para apo	CD-ARN-788-2026	**1165**	$ 64.699.853	https://community.secop.gov.co/Publi	EN EJECUCION
PRESTACION DE SERVICIOS PERSONALES	Prestar con autonomía técnica sus servicios profesionales a la Agencia para la Reintegracio	CD-ARN-909-2026	**1166**	$ 120.059.306	https://community.secop.gov.co/Publi	EN EJECUCION
PRESTACION DE SERVICIOS PERSONALES	Prestar con autonomía técnica sus servicios profesionales a la Agencia para la Reintegracio	CD-ARN-790-2026	**1167**	$ 120.059.306	https://community.secop.gov.co/Publi	EN EJECUCION
PRESTACION DE SERVICIOS PERSONALES	Prestar con autonomía técnica y administrativa los servicios profesionales a la Agencia par	CD-ARN-791-2026	**1168**	$ 70.378.986	https://community.secop.gov.co/Publi	EN EJECUCION
PRESTACION DE SERVICIOS PERSONALES	Prestar con autonomía técnica y administrativa los servicios profesionales a la Agencia par	CD-ARN-792-2026	**1169**	$ 33.355.564	https://community.secop.gov.co/Publi	EN EJECUCION
PRESTACION DE SERVICIOS PERSONALES	Prestar con autonomía técnica y administrativa sus servicios profesionales a la Agencia pa	CD-ARN-793-2026	**1170**	$ 91.508.752	https://community.secop.gov.co/Publi	EN EJECUCION
PRESTACION DE SERVICIOS PERSONALES	PRESTAR CON PLENA AUTONOMÍA TÉCNICA Y ADMINISTRATIVA SERVICIOS PROFESIONA	CD-ARN-794-2026	**1171**	$ 111.424.872	https://community.secop.gov.co/Publi	EN EJECUCION
PRESTACION DE SERVICIOS PERSONALES	PRESTAR CON PLENA AUTONOMÍA TÉCNICA Y ADMINISTRATIVA SERVICIOS TÉCNICOS PAR	CD-ARN-795-2026	**1172**	$ 45.472.990	https://community.secop.gov.co/Publi	EN EJECUCION
PRESTACION DE SERVICIOS PERSONALES	PRESTAR SERVICIOS PROFESIONALES EN DERECHO, GARANTIZANDO INDEPENDENCIA TÉC	CD-ARN-796-2026	**1173**	$ 129.409.313	https://community.secop.gov.co/Publi	EN EJECUCION
PRESTACION DE SERVICIOS PERSONALES	Prestar sus servicios profesionales para realizar acompañamiento a la implementación del	CD-ARN-797-2026	**1174**	$ 33.355.564	https://community.secop.gov.co/Publi	EN EJECUCION
PRESTACION DE SERVICIOS PERSONALES	Prestar con plena autonomía técnica y administrativa sus servicios profesionales a la Agen	CD-ARN-798-2026	**1175**	$ 47.265.761	https://community.secop.gov.co/Publi	EN EJECUCION
PRESTACION DE SERVICIOS PERSONALES	Prestar con plena autonomía técnica y administrativa sus servicios profesionales a la Agen	CD-ARN-799-2026	**1176**	$ 64.699.853	https://community.secop.gov.co/Publi	EN EJECUCION
PRESTACION DE SERVICIOS PERSONALES	Prestar con plena autonomía técnica y administrativa sus servicios profesionales a la Agen	CD-ARN-800-2026	**1177**	$ 64.699.853	https://community.secop.gov.co/Publi	EN EJECUCION
PRESTACION DE SERVICIOS PERSONALES	Prestar con plena autonomía técnica y administrativa sus servicios profesionales a la Agen	CD-ARN-801-2026	**1178**	$ 47.265.761	https://community.secop.gov.co/Publi	EN EJECUCION
PRESTACION DE SERVICIOS PERSONALES	Prestar con plena autonomía técnica y administrativa sus servicios profesionales a la Agen	CD-ARN-802-2026	**1179**	$ 69.472.000	https://community.secop.gov.co/Publi	EN EJECUCION
PRESTACION DE SERVICIOS PERSONALES	Prestar con plena autonomía técnica y administrativa sus servicios profesionales para la tr	CD-ARN-803-2026	**1180**	$ 69.472.000	https://community.secop.gov.co/Publi	EN EJECUCION

PRESTACION DE SERVICIOS PERSONALES	Prestar servicios profesionales con plena autonomía técnica y administrativa a la Agencia	CD-ARN-804-2026	**1181**	$ 43.786.540	https://community.secop.gov.co/Publi	EN EJECUCION
PRESTACION DE SERVICIOS PERSONALES	Prestar servicios profesionales con plena autonomía técnica y administrativa a la Agencia	CD-ARN-805-2026	**1182**	$ 59.937.313	https://community.secop.gov.co/Publi	EN EJECUCION
PRESTACION DE SERVICIOS PERSONALES	Prestar con plena autonomía técnica y administrativa sus servicios personales a la Agencia	CD-ARN-806-2026	**1183**	$ 30.830.368	https://community.secop.gov.co/Publi	EN EJECUCION
PRESTACION DE SERVICIOS PERSONALES	Prestar con plena autonomía técnica y administrativa sus servicios personales con el fin de	CD-ARN-807-2026	**1184**	$ 45.472.990	https://community.secop.gov.co/Publi	EN EJECUCION
PRESTACION DE SERVICIOS PERSONALES	Prestar con plena autonomía técnica y administrativa sus servicios profesionales a la Agen	CD-ARN-808-2026	**1185**	$ 50.752.000	https://community.secop.gov.co/Publi	EN EJECUCION
PRESTACION DE SERVICIOS PERSONALES	Prestar con plena autonomía técnica y administrativa sus servicios profesionales a la Agen	CD-ARN-809-2026	**1186**	$ 64.699.853	https://community.secop.gov.co/Publi	EN EJECUCION
PRESTACION DE SERVICIOS PERSONALES	Prestar con plena autonomía técnica y administrativa sus servicios profesionales a la Agen	CD-ARN-890-2026	**1187**	$ 64.699.853	https://community.secop.gov.co/Publi	EN EJECUCION
PRESTACION DE SERVICIOS PERSONALES	Prestar con plena autonomía técnica y administrativa sus servicios profesionales a la Agen	CD-ARN-811-2026	**1188**	$ 64.699.853	https://community.secop.gov.co/Publi	EN EJECUCION
PRESTACION DE SERVICIOS PERSONALES	Prestar servicios profesionales con plena autonomía técnica y administrativa a la Agencia	CD-ARN-812-2026	**1189**	$ 43.786.540	https://community.secop.gov.co/Publi	EN EJECUCION
PRESTACION DE SERVICIOS PERSONALES	Prestar servicios profesionales con plena autonomía técnica y administrativa a la Agencia	CD-ARN-813-2026	**1190**	$ 43.786.540	https://community.secop.gov.co/Publi	EN EJECUCION
PRESTACION DE SERVICIOS PERSONALES	Prestar servicios profesionales con plena autonomía técnica y administrativa a la Agencia	CD-ARN-814-2026	**1191**	$ 64.699.853	https://community.secop.gov.co/Publi	EN EJECUCION
PRESTACION DE SERVICIOS PERSONALES	Prestar con plena autonomía técnica y administrativa sus servicios personales con el fin de	CD-ARN-815-2026	**1192**	$ 45.472.990	https://community.secop.gov.co/Publi	EN EJECUCION
PRESTACION DE SERVICIOS PERSONALES	Prestar con plena autonomía técnica y administrativa sus servicios profesionales a la Agen	CD-ARN-816-2026	**1193**	$ 70.195.088	https://community.secop.gov.co/Publi	EN EJECUCION
PRESTACION DE SERVICIOS PERSONALES	Prestar con plena autonomía técnica y administrativa sus servicios profesionales a la Agen	CD-ARN-817-2026	**1194**	$ 50.752.000	https://community.secop.gov.co/Publi	EN EJECUCION
PRESTACION DE SERVICIOS PERSONALES	Prestar con plena autonomía técnica y administrativa sus servicios profesionales a la Agen	CD-ARN-818-2026	**1195**	$ 69.472.000	https://community.secop.gov.co/Publi	EN EJECUCION
PRESTACION DE SERVICIOS PERSONALES	Prestar con plena autonomía técnica y administrativa sus servicios profesionales a la Agen	CD-ARN-819-2026	**1196**	$ 69.472.000	https://community.secop.gov.co/Publi	EN EJECUCION
PRESTACION DE SERVICIOS PERSONALES	Prestar con plena autonomía técnica y administrativa sus servicios profesionales a la Agen	CD-ARN-820-2026	**1197**	$ 64.699.853	https://community.secop.gov.co/Publi	EN EJECUCION
PRESTACION DE SERVICIOS PERSONALES	Prestar con plena autonomía técnica y administrativa sus servicios profesionales a la Agen	CD-ARN-821-2026	**1198**	$ 47.265.761	https://community.secop.gov.co/Publi	EN EJECUCION
PRESTACION DE SERVICIOS PERSONALES	Prestar con plena autonomía técnica y administrativa sus servicios profesionales a la Agen	CD-ARN-822-2026	**1199**	$ 63.427.936	https://community.secop.gov.co/Publi	EN EJECUCION
PRESTACION DE SERVICIOS PERSONALES	Prestar con plena autonomía técnica y administrativa sus servicios profesionales a la Agen	CD-ARN-823-2026	**1200**	$ 63.427.936	https://community.secop.gov.co/Publi	EN EJECUCION
PRESTACION DE SERVICIOS PERSONALES	Prestar con plena autonomía técnica y administrativa sus servicios profesionales a la Agen	CD-ARN-824-2026	**1201**	$ 47.265.761	https://community.secop.gov.co/Publi	EN EJECUCION
PRESTACION DE SERVICIOS PERSONALES	Prestar con plena autonomía técnica y administrativa sus servicios profesionales a la Agen	CD-ARN-825-2026	**1202**	$ 47.265.761	https://community.secop.gov.co/Publi	EN EJECUCION
PRESTACION DE SERVICIOS PERSONALES	Prestar con autonomía técnica y administrativa sus servicios profesionales, a la Agencia pa	CD-ARN-740-2026	**1203**	$ 51.280.244	https://community.secop.gov.co/Publi	EN EJECUCION
PRESTACION DE SERVICIOS PERSONALES	Prestar con plena autonomía técnica y administrativa sus servicios personales a la Agencia	CD-ARN-827-2026	**1204**	$ 33.186.784	https://community.secop.gov.co/Publi	EN EJECUCION
PRESTACION DE SERVICIOS PERSONALES	Prestar con plena autonomía técnica y administrativa sus servicios personales a la Agencia	CD-ARN-828-2026	**1205**	$ 22.468.162	https://community.secop.gov.co/Publi	EN EJECUCION
PRESTACION DE SERVICIOS PERSONALES	Prestar con plena autonomía técnica y administrativa sus servicios personales a la Agencia	CD-ARN-829-2026	**1206**	$ 45.472.990	https://community.secop.gov.co/Publi	EN EJECUCION
PRESTACION DE SERVICIOS PERSONALES	Prestar con plena autonomía técnica y administrativa sus servicios profesionales a la Agen	CD-ARN-889-2026	**1207**	$ 56.797.179	https://community.secop.gov.co/Publi	EN EJECUCION
PRESTACION DE SERVICIOS PERSONALES	Prestar con plena autonomía técnica y administrativa sus servicios profesionales a la Agen	CD-ARN-831-2026	**1208**	$ 64.699.853	https://community.secop.gov.co/Publi	EN EJECUCION
PRESTACION DE SERVICIOS PERSONALES	Prestar servicios profesionales con plena autonomía técnica y administrativa a la Agencia	CD-ARN-832-2026	**1209**	$ 43.786.540	https://community.secop.gov.co/Publi	EN EJECUCION
PRESTACION DE SERVICIOS PERSONALES	Prestar con plena autonomía técnica y administrativa sus servicios profesionales a la Agen	CD-ARN-833-2026	**1210**	$ 63.427.936	https://community.secop.gov.co/Publi	EN EJECUCION

PRESTACION DE SERVICIOS PERSONALES	Prestar con plena autonomía técnica y administrativa sus servicios profesionales a la Agen	CD-ARN-933-2026	**1211**	$ 45.766.864	https://community.secop.gov.co/Publi	EN EJECUCION
PRESTACION DE SERVICIOS PERSONALES	Prestar con plena autonomía técnica y administrativa sus servicios profesionales a la Agen	CD-ARN-835-2026	**1212**	$ 41.492.550	https://community.secop.gov.co/Publi	EN EJECUCION
PRESTACION DE SERVICIOS PERSONALES	Prestar con autonomía técnica y administrativa sus servicios a la Agencia para la Reincorp	CD-ARN-836-2026	**1213**	$ 27.690.234	https://community.secop.gov.co/Publi	EN EJECUCION
PRESTACION DE SERVICIOS PERSONALES	Prestar con autonomía técnica y administrativa sus servicios profesionales a la agencia pa	CD-ARN-837-2026	**1214**	$ 129.409.313	https://community.secop.gov.co/Publi	EN EJECUCION
PRESTACION DE SERVICIOS PERSONALES	Prestar con autonomía técnica y administrativa sus servicios profesionales a la Agencia pa	CD-ARN-838-2026	**1215**	$ 42.604.300	https://community.secop.gov.co/Publi	EN EJECUCION
PRESTACION DE SERVICIOS PERSONALES	Prestar con autonomía técnica y administrativa sus servicios profesionales a la Agencia pa	CD-ARN-839-2026	**1216**	$ 70.378.986	https://community.secop.gov.co/Publi	EN EJECUCION
PRESTACION DE SERVICIOS PERSONALES	Prestar con autonomía técnica y administrativa sus servicios profesionales a la Agencia pa	CD-ARN-839-2026	**1217**	$ 70.378.986	https://community.secop.gov.co/Publi	EN EJECUCION
PRESTACION DE SERVICIOS PERSONALES	Prestar con autonomía técnica y administrativa sus servicios profesionales a la Agencia pa	CD-ARN-840-2026	**1218**	$ 51.280.244	https://community.secop.gov.co/Publi	EN EJECUCION
PRESTACION DE SERVICIOS PERSONALES	Prestar con autonomía técnica y administrativa sus servicios profesionales a la Agencia pa	CD-ARN-841-2026	**1219**	$ 96.338.448	https://community.secop.gov.co/Publi	EN EJECUCION
PRESTACION DE SERVICIOS PERSONALES	Prestar con autonomía técnica y administrativa sus servicios profesionales a la Agencia pa	CD-ARN-842-2026	**1220**	$ 91.508.752	https://community.secop.gov.co/Publi	EN EJECUCION
PRESTACION DE SERVICIOS PERSONALES	Prestar con autonomía técnica y administrativa sus servicios profesionales a la Agencia pa	CD-ARN-843-2026	**1221**	$ 91.508.752	https://community.secop.gov.co/Publi	EN EJECUCION
PRESTACION DE SERVICIOS PERSONALES	Prestar con autonomía técnica y administrativa sus servicios profesionales a la Agencia pa	CD-ARN-843-2026	**1222**	$ 91.508.752	https://community.secop.gov.co/Publi	EN EJECUCION
PRESTACION DE SERVICIOS PERSONALES	Prestar con autonomía técnica y administrativa sus servicios profesionales a la Agencia pa	CD-ARN-844-2026	**1223**	$ 111.424.872	https://community.secop.gov.co/Publi	EN EJECUCION
PRESTACION DE SERVICIOS PERSONALES	Prestar con autonomía técnica y administrativa sus servicios tecnicos a la Agencia para la	CD-ARN-845-2026	**1224**	$ 45.472.990	https://community.secop.gov.co/Publi	EN EJECUCION
PRESTACION DE SERVICIOS PERSONALES	Prestar con plena autonomía técnica y administrativa los servicios profesionales a la Agen	CD-ARN-846-2026	**1225**	$ 59.937.313	https://community.secop.gov.co/Publi	EN EJECUCION
PRESTACION DE SERVICIOS PERSONALES	Prestar con plena autonomía técnica y administrativa los servicios profesionales a la Agen	CD-ARN-847-2026	**1226**	$ 42.604.300	https://community.secop.gov.co/Publi	EN EJECUCION
PRESTACION DE SERVICIOS PERSONALES	Prestar con plena autonomía técnica y administrativa sus servicios personales con el fin de	CD-ARN-848-2026	**1227**	$ 45.472.990	https://community.secop.gov.co/Publi	EN EJECUCION
PRESTACION DE SERVICIOS PERSONALES	Prestar con plena autonomía técnica y administrativa sus servicios profesionales a la Agen	CD-ARN-849-2026	**1228**	$ 47.265.761	https://community.secop.gov.co/Publi	EN EJECUCION
PRESTACION DE SERVICIOS PERSONALES	Prestar con plena autonomía técnica y administrativa sus servicios profesionales a la Agen	CD-ARN-850-2026	**1229**	$ 63.427.936	https://community.secop.gov.co/Publi	EN EJECUCION
PRESTACION DE SERVICIOS PERSONALES	Prestar con plena autonomía técnica y administrativa sus servicios profesionales a la Agen	CD-ARN-850-2026	**1230**	$ 63.427.936	https://community.secop.gov.co/Publi	EN EJECUCION
PRESTACION DE SERVICIOS PERSONALES	Prestar con plena autonomía técnica y administrativa sus servicios profesionales a la Agen	CD-ARN-850-2026	**1231**	$ 63.427.936	https://community.secop.gov.co/Publi	EN EJECUCION
PRESTACION DE SERVICIOS PERSONALES	Prestar con plena autonomía técnica y administrativa sus servicios profesionales a la Agen	CD-ARN-851-2026	**1232**	$ 56.797.179	https://community.secop.gov.co/Publi	EN EJECUCION
PRESTACION DE SERVICIOS PERSONALES	Prestar servicios profesionales con autonomía técnica y administrativa a la Agencia para la	CD-ARN-852-2026	**1233**	$ 47.265.761	https://community.secop.gov.co/Publi	EN EJECUCION
PRESTACION DE SERVICIOS PERSONALES	Prestar servicios profesionales con plena autonomía técnica y administrativa a la Agencia	CD-ARN-853-2026	**1234**	$ 59.937.313	https://community.secop.gov.co/Publi	EN EJECUCION
PRESTACION DE SERVICIOS PERSONALES	Prestar servicios profesionales con plena autonomía técnica y administrativa a la Agencia	CD-ARN-854-2026	**1235**	$ 43.786.540	https://community.secop.gov.co/Publi	EN EJECUCION
PRESTACION DE SERVICIOS PERSONALES	Prestar servicios profesionales con plena autonomía técnica y administrativa a la Agencia	CD-ARN-855-2026	**1236**	$ 29.260.301	https://community.secop.gov.co/Publi	EN EJECUCION
PRESTACION DE SERVICIOS PERSONALES	Prestar con autonomía técnica sus servicios profesionales a la Agencia para la Reintegracio	CD-ARN-856-2026	**1237**	$ 120.059.306	https://community.secop.gov.co/Publi	EN EJECUCION
PRESTACION DE SERVICIOS PERSONALES	Prestar con autonomía técnica sus servicios profesionales a la Agencia para la Reintegracio	CD-ARN-857-2026	**1238**	$ 41.697.244	https://community.secop.gov.co/Publi	TERMINADO
PRESTACION DE SERVICIOS PERSONALES	Prestar con autonomía técnica y administrativa los servicios profesionales a la Agencia par	CD-ARN-858-2026	**1239**	$ 70.378.986	https://community.secop.gov.co/Publi	EN EJECUCION
PRESTACION DE SERVICIOS PERSONALES	Prestar con autonomía técnica y administrativa los servicios profesionales a la Agencia par	CD-ARN-859-2026	**1240**	$ 96.338.448	https://community.secop.gov.co/Publi	EN EJECUCION

PRESTACION DE SERVICIOS PERSONALES	Prestar con autonomía técnica y administrativa los servicios profesionales a la Agencia par	CD-ARN-928-2026	**1241**	$ 91.508.752	https://community.secop.gov.co/Publi	EN EJECUCION
PRESTACION DE SERVICIOS PERSONALES	Prestar con autonomía técnica y administrativa los servicios profesionales a la Agencia par	CD-ARN-860-2026	**1242**	$ 81.400.206	https://community.secop.gov.co/Publi	EN EJECUCION
PRESTACION DE SERVICIOS PERSONALES	Prestar con autonomía técnica y administrativa sus servicios profesionales a la Agencia pa	CD-ARN-861-2026	**1243**	$ 91.508.752	https://community.secop.gov.co/Publi	EN EJECUCION
PRESTACION DE SERVICIOS PERSONALES	Prestar con plena autonomía técnica y administrativa los servicios profesionales a la Agen	CD-ARN-862-2026	**1244**	$ 24.312.916	https://community.secop.gov.co/Publi	EN EJECUCION
PRESTACION DE SERVICIOS PERSONALES	Prestar con plena autonomía técnica y administrativa los servicios profesionales y el apoyo	CD-ARN-863-2026	**1245**	$ 91.508.752	https://community.secop.gov.co/Publi	EN EJECUCION
PRESTACION DE SERVICIOS PERSONALES	PRESTAR CON PLENA AUTONOMÍA TÉCNICA Y ADMINISTRATIVA SERVICIOS COMO PROFE	CD-ARN-864-2026	**1246**	$ 120.059.306	https://community.secop.gov.co/Publi	EN EJECUCION
PRESTACION DE SERVICIOS PERSONALES	Prestar con plena autonomía técnica y administrativa servicios profesionales a la Agencia	CD-ARN-865-2026	**1247**	$ 81.400.206	https://community.secop.gov.co/Publi	EN EJECUCION
PRESTACION DE SERVICIOS PERSONALES	Prestar con plena autonomía técnica y administrativa sus servicios profesionales a la Agen	CD-ARN-866-2026	**1248**	$ 111.424.872	https://community.secop.gov.co/Publi	EN EJECUCION
PRESTACION DE SERVICIOS PERSONALES	PRESTAR SERVICIOS DE APOYO TÉCNICO A LA AGENCIA PARA LA REINCORPORACIÓN Y LA	CD-ARN-867-2026	**1249**	$ 45.472.990	https://community.secop.gov.co/Publi	EN EJECUCION
PRESTACION DE SERVICIOS PERSONALES	PRESTAR SUS SERVICIOS A LA AGENCIA PARA LA REINCORPORACIÓN Y LA NORMALIZACIÓ	CD-ARN-868-2026	**1250**	$ 45.472.990	https://community.secop.gov.co/Publi	EN EJECUCION
PRESTACION DE SERVICIOS PERSONALES	PRESTAR SUS SERVICIOS A LA AGENCIA PARA LA REINCORPORACIÓN Y LA NORMALIZACIÓ	CD-ARN-868-2026	**1251**	$ 45.472.990	https://community.secop.gov.co/Publi	EN EJECUCION
PRESTACION DE SERVICIOS PERSONALES	Prestar, con plena autonomía técnica y administrativa, los servicios personales para apoya	CD-ARN-869-2026	**1252**	$ 40.303.109	https://community.secop.gov.co/Publi	EN EJECUCION
PRESTACION DE SERVICIOS PERSONALES	Prestar, con plena autonomía técnica y administrativa, los servicios profesionales para acc	CD-ARN-870-2026	**1253**	$ 80.452.862	https://community.secop.gov.co/Publi	EN EJECUCION
PRESTACION DE SERVICIOS PERSONALES	Prestar, con plena autonomía técnica y administrativa, los servicios profesionales para acc	CD-ARN-871-2026	**1254**	$ 80.452.862	https://community.secop.gov.co/Publi	EN EJECUCION
PRESTACION DE SERVICIOS PERSONALES	Prestar, con plena autonomía técnica y administrativa, los servicios profesionales para apo	CD-ARN-872-2026	**1255**	$ 91.508.752	https://community.secop.gov.co/Publi	EN EJECUCION
PRESTACION DE SERVICIOS PERSONALES	Prestar, con plena autonomía técnica y administrativa, los servicios profesionales para rea	CD-ARN-873-2026	**1256**	$ 91.508.752	https://community.secop.gov.co/Publi	EN EJECUCION
PRESTACION DE SERVICIOS PERSONALES	Prestar con plena autonomía técnica y administrativa sus servicios técnicos a la Agencia pa	CD-ARN-874-2026	**1257**	$ 28.011.612	https://community.secop.gov.co/Publi	EN EJECUCION
PRESTACION DE SERVICIOS PERSONALES	Prestar con plena autonomía técnica y administrativa sus servicios profesionales a la Agen	CD-ARN-875-2026	**1258**	$ 63.427.936	https://community.secop.gov.co/Publi	EN EJECUCION
PRESTACION DE SERVICIOS PERSONALES	Prestar con plena autonomía técnica y administrativa sus servicios profesionales a la Agen	CD-ARN-875-2026	**1259**	$ 63.427.936	https://community.secop.gov.co/Publi	EN EJECUCION
PRESTACION DE SERVICIOS PERSONALES	Prestar con plena autonomía técnica y administrativa sus servicios profesionales a la Agen	CD-ARN-876-2026	**1260**	$ 69.472.000	https://community.secop.gov.co/Publi	EN EJECUCION
PRESTACION DE SERVICIOS PERSONALES	Prestar con plena autonomía técnica y administrativa sus servicios profesionales para la tr	CD-ARN-877-2026	**1261**	$ 50.752.000	https://community.secop.gov.co/Publi	EN EJECUCION
PRESTACION DE SERVICIOS PERSONALES	Prestar con plena autonomía técnica y administrativa sus servicios profesionales, para apo	CD-ARN-878-2026	**1262**	$ 47.265.761	https://community.secop.gov.co/Publi	EN EJECUCION
PRESTACION DE SERVICIOS PERSONALES	Prestar con plena autonomía técnica y administrativa sus servicios profesionales, para apo	CD-ARN-878-2026	**1263**	$ 47.265.761	https://community.secop.gov.co/Publi	EN EJECUCION
PRESTACION DE SERVICIOS PERSONALES	Prestar servicios profesionales con autonomía técnica y administrativa a la Agencia para la	CD-ARN-879-2026	**1264**	$ 64.699.853	https://community.secop.gov.co/Publi	EN EJECUCION
PRESTACION DE SERVICIOS PERSONALES	Prestar servicios profesionales con plena autonomía técnica y administrativa a la Agencia	CD-ARN-880-2026	**1265**	$ 43.786.540	https://community.secop.gov.co/Publi	EN EJECUCION
PRESTACION DE SERVICIOS PERSONALES	Prestar con plena autonomía técnica y administrativa sus servicios técnicos a la Agencia pa	CD-ARN-881-2026	**1266**	$ 30.830.368	https://community.secop.gov.co/Publi	EN EJECUCION
PRESTACION DE SERVICIOS PERSONALES	Prestar servicios profesionales para apoyar a la Subdirección Administrativa en la planifica	CD-ARN-882-2026	**1267**	$ 53.809.892	https://community.secop.gov.co/Publi	EN EJECUCION
PRESTACION DE SERVICIOS PERSONALES	BRINDAR SERVICIOS PROFESIONALES CON COMPLETA INDEPENDENCIA TÉCNICA Y ADMIN	CD-ARN-910-2026	**1268**	$ 69.564.593	https://community.secop.gov.co/Publi	EN EJECUCION
PRESTACION DE SERVICIOS PERSONALES	Prestar servicios profesionales, con autonomía técnica y administrativa, a la Oficina Aseso	CD-ARN-884-2026	**1269**	$ 47.808.047	https://community.secop.gov.co/Publi	TERMINADO
PRESTACION DE SERVICIOS PERSONALES	Prestar con plena autonomía técnica y administrativa los servicios profesionales para apoy	CD-ARN-885-2026	**1270**	$ 57.535.443	https://community.secop.gov.co/Publi	EN EJECUCION

PRESTACION DE SERVICIOS PERSONALES	Prestar con plena autonomía técnica y administrativa los servicios profesionales para apoy	CD-ARN-885-2026	**1271**	$ 57.535.443	https://community.secop.gov.co/Publi	EN EJECUCION
PRESTACION DE SERVICIOS PERSONALES	Prestar con plena autonomía técnica y administrativa los servicios profesionales para apoy	CD-ARN-885-2026	**1272**	$ 40.000.832	https://community.secop.gov.co/Publi	TERMINADO
PRESTACION DE SERVICIOS PERSONALES	Prestar con plena autonomía técnica y administrativa los servicios profesionales para apoy	CD-ARN-885-2026	**1273**	$ 57.535.443	https://community.secop.gov.co/Publi	EN EJECUCION
PRESTACION DE SERVICIOS PERSONALES	Prestar con plena autonomía técnica y administrativa los servicios profesionales para apoy	CD-ARN-885-2026	**1274**	$ 57.535.443	https://community.secop.gov.co/Publi	EN EJECUCION
PRESTACION DE SERVICIOS PERSONALES	PRESTAR CON PLENA AUTONOMÍA TÉCNICA Y ADMINISTRATIVA SUS SERVICIOS PROFESIO	CD-ARN-886-2026	**1275**	$ 126.529.568	https://community.secop.gov.co/Publi	EN EJECUCION
PRESTACION DE SERVICIOS PERSONALES	Prestar con plena autonomía técnica y administrativa sus servicios profesionales a la Agen	CD-ARN-580-2026	**1276**	$ 51.584.000	https://community.secop.gov.co/Publi	EN EJECUCION
PRESTACION DE SERVICIOS PERSONALES	Prestar con autonomía técnica y administrativa sus servicios profesionales a la Agencia pa	CD-ARN-888-2026	**1277**	$ 96.338.448	https://community.secop.gov.co/Publi	EN EJECUCION
PRESTACION DE SERVICIOS PERSONALES	Prestar con plena autonomía los servicios técnicos y operativos para apoyar a la Secretaría	CD-ARN-891-2026	**1278**	$ 46.953.586	https://community.secop.gov.co/Publi	EN EJECUCION
PRESTACION DE SERVICIOS PERSONALES	BRINDAR SERVICIOS PERSONALES CON INDEPENDENCIA TÉCNICA Y ADMINISTRATIVA A L	CD-ARN-898-2026	**1279**	$ 30.830.368	https://community.secop.gov.co/Publi	EN EJECUCION
PRESTACION DE SERVICIOS PERSONALES	BRINDAR SERVICIOS PROFESIONALES, CON PLENA AUTONOMIA TECNICA Y ADMINISTRAT	CD-ARN-899-2026	**1280**	$ 80.452.862	https://community.secop.gov.co/Publi	EN EJECUCION
PRESTACION DE SERVICIOS PERSONALES	Prestar labores profesionales y ejecutar con criterio técnico y autonomía en la gestión, los	CD-ARN-900-2026	**1281**	$ 36.185.202	https://community.secop.gov.co/Publi	EN EJECUCION
PRESTACION DE SERVICIOS PERSONALES	Prestar los servicios profesionales de apoyo a la Secretaría General en la implementación	CD-ARN-901-2026	**1282**	$ 35.107.082	https://community.secop.gov.co/Publi	EN EJECUCION
PRESTACION DE SERVICIOS PERSONALES	Prestar con plena autonomía técnica y administrativa sus servicios profesionales a la Agen	CD-ARN-904-2026	**1283**	$ 56.797.179	https://community.secop.gov.co/Publi	EN EJECUCION
PRESTACION DE SERVICIOS PERSONALES	PRESTAR SERVICIOS PROFESIONALES CON AUTONOMIA TECNICA Y ADMINISTRATIVA A LA	CD-ARN-905-2026	**1284**	$ 80.452.862	https://community.secop.gov.co/Publi	EN EJECUCION
PRESTACION DE SERVICIOS PERSONALES	Brindar servicios profesionales al Grupo Interno de Trabajo de Almacén e Inventarios en e	CD-ARN-906-2026	**1285**	$ 42.604.300	https://community.secop.gov.co/Publi	EN EJECUCION
PRESTACION DE SERVICIOS PERSONALES	PRESTAR CON PLENA AUTONOMÍA TÉCNICA Y ADMINISTRATIVA SERVICIOS PROFESIONAL	CD-ARN-907-2026	**1286**	$ 120.059.306	https://community.secop.gov.co/Publi	EN EJECUCION
PRESTACION DE SERVICIOS PERSONALES	PRESTAR CON PLENA AUTONOMÍA TÉCNICA Y ADMINISTRATIVA SERVICIOS PROFESIONAL	CD-ARN-908-2026	**1287**	$ 120.059.306	https://community.secop.gov.co/Publi	EN EJECUCION
PRESTACION DE SERVICIOS PERSONALES	Prestar servicios profesionales con plena autonomía técnica y de gestión para impulsar y e	CD-ARN-912-2026	**1288**	$ 80.452.862	https://community.secop.gov.co/Publi	EN EJECUCION
PRESTACION DE SERVICIOS PERSONALES	PRESTAR Y BRINDAR CON PLENA AUTONOMIA E INDEPENDENCIA TECNICA, SERVICIOS PR	CD-ARN-913-2026	**1289**	$ 52.094.214	https://community.secop.gov.co/Publi	EN EJECUCION
PRESTACION DE SERVICIOS PERSONALES	PRESTAR CON PLENA AUTONOMÍA TÉCNICA Y ADMINISTRATIVA SUS SERVICIOS PROFESIO	CD-ARN-915-2026	**1290**	$ 45.075.532	https://community.secop.gov.co/Publi	EN EJECUCION
PRESTACION DE SERVICIOS PERSONALES	Prestar con plena autonomía técnica y administrativa los servicios profesionales para el cubrimiento fotográfico y realización audiovisual para la comunicación interna de la entidad, como apoyo a la Oficina Asesora de Comunicaciones de la Agencia para la	CD-ARN-916-2026	**1291**	$ 38.760.507	https://community.secop.gov.co/Publi	EN EJECUCION
PRESTACION DE SERVICIOS PERSONALES	Prestar servicios de apoyo operativo transversal al Despacho de la Subdirección Administr	CD-ARN-934-2026	**1292**	$ 40.185.002	https://community.secop.gov.co/Publi	EN EJECUCION
PRESTACION DE SERVICIOS PERSONALES	Prestar los servicios administrativos y técnicos implementando políticas y metodologías ef	CD-ARN-919-2026	**1293**	$ 40.775.540	https://community.secop.gov.co/Publi	EN EJECUCION
PRESTACION DE SERVICIOS PERSONALES	sistematización de actividades pedagógicas orientadas a la promoción de acciones afirmativas en masculinidades corresponsables, cuidadoras y no violentas, asociadas a la	CD-ARN-920-2026	**1294**	$ 70.558.021	https://community.secop.gov.co/Publi	EN EJECUCION
PRESTACION DE SERVICIOS PERSONALES	Prestar con plena autonomía técnica y administrativa sus servicios profesionales a la Agen	CD-ARN-922-2026	**1295**	$ 63.427.936	https://community.secop.gov.co/Publi	EN EJECUCION
PRESTACION DE SERVICIOS PERSONALES	Prestar con autonomía técnica y administrativa sus servicios Profesionales a la Agencia pa	CD-ARN-923-2026	**1296**	$ 111.424.872	https://community.secop.gov.co/Publi	EN EJECUCION
PRESTACION DE SERVICIOS PERSONALES	Prestar con plena autonomía técnica y administrativa sus servicios profesionales a la Agen	CD-ARN-933-2026	**1297**	$ 45.766.864	https://community.secop.gov.co/Publi	EN EJECUCION
PRESTACION DE SERVICIOS PERSONALES	Prestar con plena autonomía técnica y administrativa sus servicios técnicos a la Agencia pa	CD-ARN-925-2026	**1298**	$ 30.561.130	https://community.secop.gov.co/Publi	EN EJECUCION
PRESTACION DE SERVICIOS PERSONALES	Prestar, con autonomía técnica y administrativa, servicios profesionales para apoyar la ges	CD-ARN-926-2026	**1299**	$ 59.578.407	https://community.secop.gov.co/Publi	EN EJECUCION
PRESTACION DE SERVICIOS PERSONALES	Prestar con plena autonomía técnica y administrativa sus servicios profesionales a la Agen	CD-ARN-927-2026	**1300**	$ 79.730.232	https://community.secop.gov.co/Publi	EN EJECUCION

PRESTACION DE SERVICIOS PERSONALES	Prestar con plena autonomía técnica y administrativa sus servicios a la Agencia para la Rei	CD-ARN-930-2026	**1301**	$ 19.933.139	https://community.secop.gov.c	EN EJECUCION
PRESTACION DE SERVICIOS PERSONALES	Brindar con autonomía e independencia técnica y administrativa y bajo la coordinación de actividades entre las partes contratantes, servicios profesionales de apoyo y acompañamiento jurídico en los distintos asuntos que emanen del desarrollo del objeto	CD-ARN-931-2026	**1302**	$ 118.980.929	https://community.secop.gov.co/Publi	EN EJECUCION
PRESTACION DE SERVICIOS PERSONALES	Prestar servicios profesionales de acompañamiento administrativo y financiero al Grupo d	CD-ARN-936-2026	**1303**	$ 69.564.593	https://community.secop.gov.co/Publi	EN EJECUCION
PRESTACION DE SERVICIOS PERSONALES	Prestar servicios profesionales para apoyar los procedimientos a acargo del Grupo de Adm	CD-ARN-937-2026	**1304**	$ 42.228.824	https://community.secop.gov.co/Publi	EN EJECUCION
PRESTACION DE SERVICIOS	Contratar los servicios de fumigación y control integrado de plagas y roedores en las sede	MC-ARN-941-2026	**1305**	$ 60.000.000	https://community.secop.gov.c	EN EJECUCION
PRESTACION DE SERVICIOS	Contratar la prestación de servicios de un operador logístico para la organización, operaci	LP-ARN-939-2026	**1306**	$ 7.000.000.000	https://community.secop.gov.c	EN EJECUCION
SEGUROS	Adquirir el seguro de automóviles y el Seguro Obligatorio de Accidentes de Tránsito (SOAT	MC-ARN-945-2026	**1307**	$ 58.507.268	https://community.secop.gov.c	EN EJECUCION
PRESTACION DE SERVICIOS	Prestar servicios para el desarrollo de acciones orientadas al fortalecimiento de capacidad	SALH-ARN-942-202	**1308**	$ 1.742.219.996	https://community.secop.gov.c	EN EJECUCION
SUMINISTRO	Contratar el servicio integral de aseo, cafetería y mantenimiento incluyendo servicios de p	SA-AMP-O.C-16575	**1309**	$ 34.288.527,80	https://operaciones.colombiaco	FIRMADO
SUMINISTRO	Contratar el servicio integral de aseo, cafetería y mantenimiento incluyendo servicios de p	SA-AMP-O.C-16575	**1310**	$ 37.379.732,85	https://operaciones.colombiaco	FIRMADO
PRESTACION DE SERVICIOS	Contratar los servicios de central de medios para la colocación de contenidos estratégicos	LP-ARN-943-2026	**1311**	$ 1.150.000.000	https://community.secop.gov.c	EN EJECUCION
SUMINISTRO	Contratar el servicio integral de aseo, cafetería y mantenimiento incluyendo servicios de p	SA-AMP-O.C-16594	**1312**	$ 34.436.738,24	https://operaciones.colombiaco	FIRMADO
SUMINISTRO	Contratar el servicio integral de aseo, cafetería y mantenimiento incluyendo servicios de p	SA-AMP-O.C-16595	**1313**	$ 34.483.157,71	https://operaciones.colombiaco	FIRMADO
SUMINISTRO	Contratar el servicio integral de aseo, cafetería y mantenimiento incluyendo servicios de p	SA-AMP-O.C-16595	**1314**	$ 33.633.898,26	https://operaciones.colombiaco	FIRMADO
SUMINISTRO	Contratar el servicio integral de aseo, cafetería y mantenimiento incluyendo servicios de p	SA-AMP-O.C-16595	**1315**	$ 33.603.538,67	https://operaciones.colombiaco	FIRMADO
SUMINISTRO	Contratar el servicio integral de aseo, cafetería y mantenimiento incluyendo servicios de p	SA-AMP-O.C-16595	**1316**	$ 31.997.375,30	https://operaciones.colombiaco	FIRMADO
SUMINISTRO	Contratar el servicio integral de aseo, cafetería y mantenimiento incluyendo servicios de p	SA-AMP-O.C-16595	**1317**	$ 54.587.401,53	https://operaciones.colombiaco	FIRMADO
SUMINISTRO	Contratar el servicio integral de aseo, cafetería y mantenimiento incluyendo servicios de p	SA-AMP-O.C-16595	**1318**	$ 65.105.967,96	https://operaciones.colombiaco	FIRMADO
SUMINISTRO	Contratar el servicio integral de aseo, cafetería y mantenimiento incluyendo servicios de p	SA-AMP-O.C-16595	**1319**	$ 49.912.555,23	https://operaciones.colombiaco	FIRMADO
SUMINISTRO	Contratar el servicio integral de aseo, cafetería y mantenimiento incluyendo servicios de p	SA-AMP-O.C-16596	**1320**	$ 55.040.883,09	https://operaciones.colombiaco	FIRMADO
SUMINISTRO	Contratar el servicio integral de aseo, cafetería y mantenimiento incluyendo servicios de p	SA-AMP-O.C-16596	**1321**	$ 49.245.815,87	https://operaciones.colombiaco	FIRMADO
CONVENIO INTERADMINISTRATIVO	Aunar esfuerzos técnicos, administrativos y financieros para la construcción e implementa	CD-ARN-954-2026	**1322**	$ 572.940.000	https://community.secop.gov.c	FIRMADO
CONVENIO INTERADMINISTRATIVO	Aunar esfuerzos técnicos, administrativos y financieros para la construcción e implementa	CD-ARN-955-2026	**1323**	$ 570.577.620	https://community.secop.gov.c	FIRMADO
COMPRAVENTA	Renovación de licencias ARCSERVE con garantía de soporte, así como transferencia de cor	SI-ARN-948-2026	**1324**	$ 556.776.000	https://community.secop.gov.c	EN EJECUCION
CONTRATO ORGANIZACIÓN NARP	"Construir e implementar el Plan Comunitario de Armonización - PCA con el Consejo Com	CD-ARN-956-2026	**1325**	$ 575.810.812	https://community.secop.gov.c	FIRMADO
CONTRATO ORGANIZACIÓN NARP	"Construir e implementar el Plan Comunitario de Armonización - PCA, en el Territorio del	CD-ARN-957-2026	**1326**	$ 575.671.568	https://community.secop.gov.c	FIRMADO
PRESTACION DE SERVICIOS	CONTRATAR LOS SERVICIOS DE TRANSPORTE, ALMACENAMIENTO TEMPORAL, TRATAMIE	MC-ARN-953-2026	**1327**	$ 77.842.791,40	https://community.secop.gov.c	FIRMADO
SUMINISTRO	Contratar el servicio integral de aseo, cafetería y mantenimiento incluyendo servicios de p	SA-AMP-O.C-16610	**1328**	$ 490.539.109,49	https://operaciones.colombiaco	FIRMADO
SUMINISTRO	Prestar de manera continua e ininterrumpida los servicios de conectividad y servicios com	SA-AMP-O.C-16613	**1329**	$ 272.271.078,94	https://operaciones.colombiaco	FIRMADO
SUMINISTRO	Contratar el servicio integral de aseo, cafetería y mantenimiento incluyendo servicios de p	SA-AMP-O.C-16628	**1330**	$ 91.735.162,33	https://operaciones.colombiaco	FIRMADO
SUMINISTRO	Contratar el servicio integral de aseo, cafetería y mantenimiento incluyendo servicios de p	SA-AMP-O.C-16628	**1331**	$ 105.985.479,62	https://operaciones.colombiaco	FIRMADO
SUMINISTRO	Contratar el servicio integral de aseo, cafetería y mantenimiento incluyendo servicios de p	SA-AMP-O.C-16631	**1332**	$ 102.365.573,93	https://operaciones.colombiaco	FIRMADO
SUMINISTRO	Contratar el servicio integral de aseo, cafetería y mantenimiento incluyendo servicios de p	SA-AMP-O.C-16631	**1333**	$ 102.510.547,09	https://operaciones.colombiaco	FIRMADO
SUMINISTRO	Contratar el servicio integral de aseo, cafetería y mantenimiento incluyendo servicios de p	SA-AMP-O.C-16631	**1334**	$ 107.416.479,02	https://operaciones.colombiaco	FIRMADO
SUMINISTRO	Contratar el servicio integral de aseo, cafetería y mantenimiento incluyendo servicios de p	SA-AMP-O.C-16631	**1335**	$ 103.118.195,42	https://operaciones.colombiaco	FIRMADO
SUMINISTRO	Contratar el servicio integral de aseo, cafetería y mantenimiento incluyendo servicios de p	SA-AMP-O.C-16631	**1336**	$ 91.716.290,39	https://operaciones.colombiaco	FIRMADO